

## ALLEGATO 5

Schede demografiche per STS

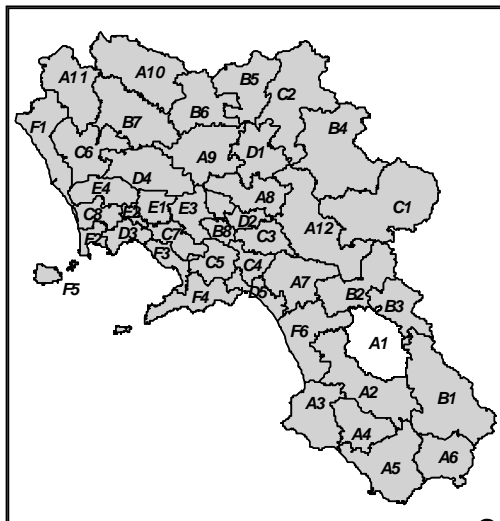

# A1

## ALBURNI

Grafico a - Inquadramento Regionale del STL

Grafico B – Inquadramento del Sistema Territoriale Locale

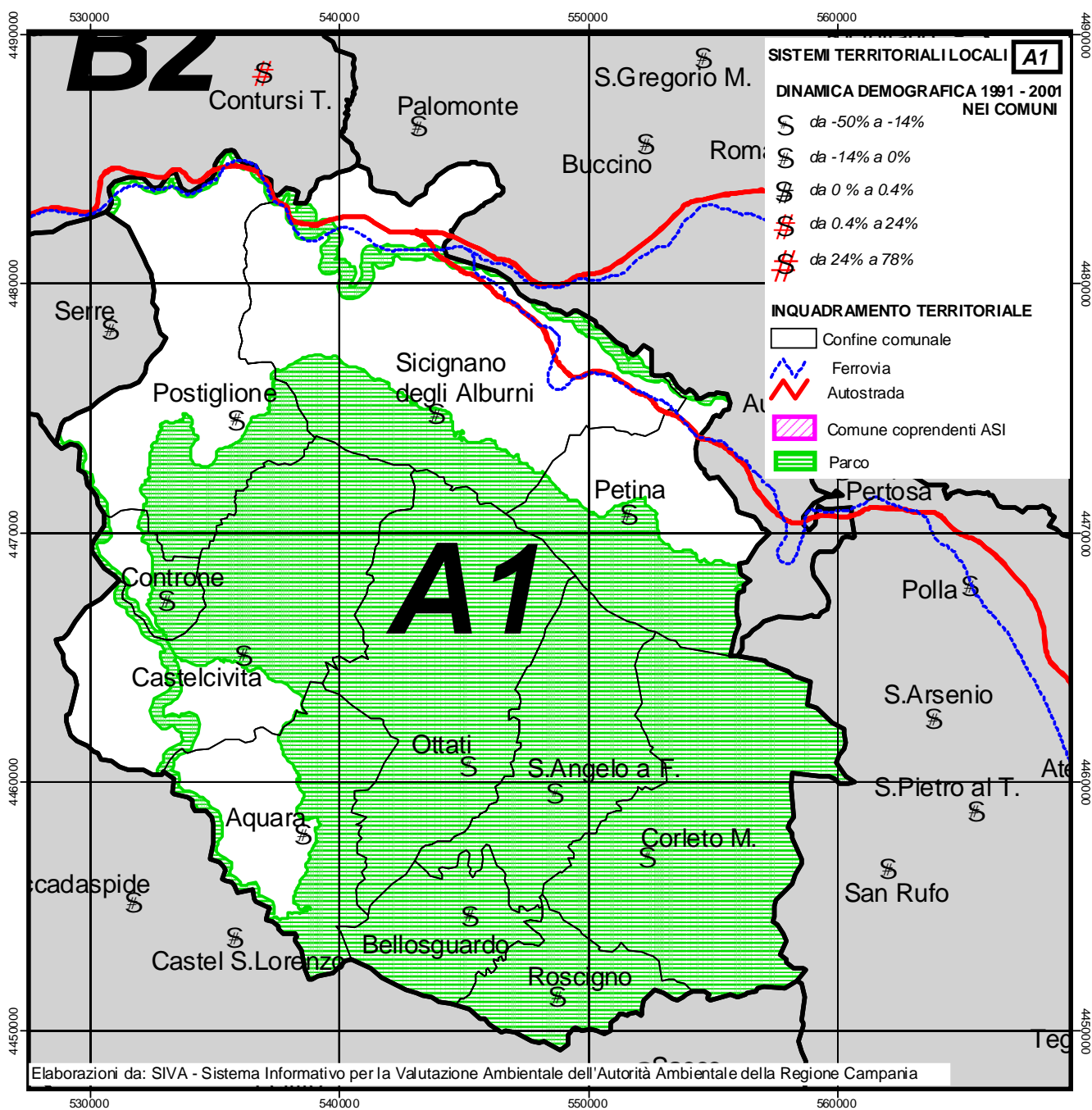

## 1. DEMOGRAFIA

(Fonte ISTAT – VII ed VIII Censimento della popolazione e delle abitazioni)

**Tabella a1 – Dinamica demografica 81 – 91 – 01 STL**

<b>A1 - ALBURNI</b>								
	<b>COMUNI</b>	<b>POP1981</b>	<b>POP1991</b>	<b>POP2001</b>	<b>POP 91-81</b>	<b>%81-91</b>	<b>POP 01-91</b>	<b>%91-01</b>
1	Sicignano degli Alburni	3824	4018	3460	194	5,07	-558	-13,89
2	Postiglione	2569	2605	2330	36	1,40	-275	-10,56
3	Castelcivita	2574	2426	2138	-148	-5,75	-288	-11,87
4	Aquara	2034	1958	1799	-76	-3,74	-159	-8,12
5	Petina	1417	1352	1238	-65	-4,59	-114	-8,43
6	Bellosguardo	1313	1165	1009	-148	-11,27	-156	-13,39
7	Roscigno	1219	1147	993	-72	-5,91	-154	-13,43
8	Controne	1042	1047	940	5	0,48	-107	-10,22
9	Sant'Angelo a Fasanella	1131	993	820	-138	-12,20	-173	-17,42
10	Ottati	1220	998	809	-222	-18,20	-189	-18,94
11	Corleto Monforte	1146	965	742	-181	-15,79	-223	-23,11
<b>A1 – ALBURNI TOTALE</b>		<b>19489</b>	<b>18674</b>	<b>16278</b>	<b>-815</b>	<b>-4,18</b>	<b>-2.396</b>	<b>-12,83</b>
<b>TOTALE REGIONE CAMPANIA</b>								
		<b>5.463.134</b>	<b>5.630.280</b>	<b>5.652.492</b>	<b>167.146</b>	<b>3,06</b>	<b>22.212</b>	<b>0,39</b>



Tabella a2 – Dinamiche di variazione delle abitazioni 81 - 91 – 01 STL

<b>A1 - ALBURNI</b>															
	COMUNI	Abitaz. occup. 81	Abitaz. occup. 91	Abitaz. occup. 01	V.A. Abit.occ. 81-91	V.% Abit.occ. 81- 91	V.A. Abit.occ. 91-01	V.% Abit.occ. 91- 01	Totale abit 1981	Totale abit 1991	Totale abit 2001	V.A. tot. abit.81-91	V. % totale abit.81-91	V.A. tot. abit.91-01	V. % totale abit.91-01
1	Sicignano degli Alburni	1.172	1.312	1.277	140	11,9	-35	-2,7	1.586	1.693	1.725	107	6,7	32	1,9
2	Postiglione	750	833	864	83	11,1	31	3,7	982	1.075	1.127	93	9,5	52	4,8
3	Castelcivita	809	932	865	123	15,2	-67	-7,2	903	1.081	1.128	178	19,7	47	4,3
4	Aquara	696	803	751	107	15,4	-52	-6,5	737	1.084	870	347	47,1	-214	-19,7
5	Petina	362	402	432	40	11,0	30	7,5	507	496	567	-11	-2,2	71	14,3
6	Bellosguardo	431	443	390	12	2,8	-53	-12,0	545	579	626	34	6,2	47	8,1
7	Roscigno	383	421	384	38	9,9	-37	-8,8	439	514	546	75	17,1	32	6,2
8	Controne	307	386	369	79	25,7	-17	-4,4	384	466	515	82	21,4	49	10,5
9	Sant'Angelo a Fasanella	318	410	333	92	28,9	-77	-18,8	379	504	479	125	33,0	-25	-5,0
10	Ottati	380	356	330	-24	-6,3	-26	-7,3	539	516	441	-23	-4,3	-75	-14,5
11	Corleto Monforte	338	365	313	27	8,0	-52	-14,2	423	437	527	14	3,3	90	20,6
<b>A1 – ALBURNI TOTALE</b>		<b>5.946</b>	<b>6.663</b>	<b>6.308</b>	<b>717</b>	<b>12,1</b>	<b>-355</b>	<b>-5,3</b>	<b>7.424</b>	<b>8.445</b>	<b>8.551</b>	<b>1.021</b>	<b>13,8</b>	<b>106</b>	<b>1,3</b>
<b>TOTALE REGIONE CAMPANIA</b>		<b>1.398.941</b>	<b>1.658.907</b>	<b>1.825.075</b>	<b>259.966</b>	<b>18,6</b>	<b>166.168</b>	<b>10,0</b>	<b>1.659.198</b>	<b>1.979.109</b>	<b>2.137.908</b>	<b>319.911</b>	<b>19,3</b>	<b>158799</b>	<b>8,0</b>

**Tabella a3 – Dinamiche di crescita delle famiglie 81 - 91 – 01 STL**

<b>A1 - ALBURNI</b>							
COMUNI	Andamento famiglie 1981 - 1991 - 2001						
	fam 1981	fam 1991	fam. 2001	Fam. V.A. 81-91	Fam. V.% 81-91	Fam. V.A. 91-01	Fam. V.% 91-01
1 Sicignano degli Alburni	1.212	1.433	1.277	221	18,2	-156	-10,9
2 Postiglione	800	838	867	38	4,8	29	3,5
3 Castelcivita	931	1.023	865	92	9,9	-158	-15,4
4 Aquara	748	809	751	61	8,2	-58	-7,2
5 Petina	426	402	434	-24	-5,6	32	8,0
6 Bellosguardo	441	443	390	2	0,5	-53	-12,0
7 Roscigno	439	421	384	-18	-4,1	-37	-8,8
8 Controne	354	386	370	32	9,0	-16	-4,1
9 Sant'Angelo a Fasanella	415	410	333	-5	-1,2	-77	-18,8
10 Ottati	439	394	345	-45	-10,3	-49	-12,4
11 Corleto Monforte	416	371	313	-45	-10,8	-58	-15,6
<b>A1 – ALBURNI TOTALE</b>	<b>6.621</b>	<b>6.930</b>	<b>6.329</b>	<b>309</b>	<b>4,7</b>	<b>-601</b>	<b>-8,7</b>
<b>TOTALE REGIONE CAMPANIA</b>	<b>1.566.470</b>	<b>1.668.397</b>	<b>1.838.826</b>	<b>101.927</b>	<b>6,5</b>	<b>170.429</b>	<b>10,2</b>

## 2. ATTIVITA' ECONOMICHE

(Fonte ISTAT – Censimenti generali Industria e servizi 1991 e 2001<sup>1</sup>)

**Tabella b1 – Unità locali ed Addetti STL, valori 1991 - 2001**

<b>A1 – ALBURNI</b>																	
	<b>COMUNI</b>	<b>UL 1991</b>	<b>UL 2001</b>	<b>Add 1991</b>	<b>Add 2001</b>	<b>UL_Ind 91</b>	<b>UL_Ind 01</b>	<b>Add_Ind 91</b>	<b>Add_Ind 01</b>	<b>UL_Com 91</b>	<b>UL_Com 01</b>	<b>Add_Com 91</b>	<b>Add_Com 01</b>	<b>UL Serv_ist 91</b>	<b>UL Serv_ist 01</b>	<b>Add Serv_ist 91</b>	<b>Add Serv_ist 01</b>
1	Sicignano degli Alburni	228	199	564	557	57	39	169	161	88	69	154	121	83	91	241	275
2	Postiglione	137	114	760	350	50	30	130	139	47	46	61	56	40	38	569	155
3	Castelcivita	121	141	247	296	34	25	77	57	59	71	69	89	28	45	101	150
4	Aquara	138	115	296	309	48	16	119	91	42	44	46	56	48	55	131	162
5	Petina	67	55	209	170	14	18	94	59	28	15	33	24	25	22	82	87
6	Bellosguardo	80	63	153	163	18		41		34	28	41	56	28	35	71	107
7	Roscigno	79	80	171	198	17	20	27	40	32	28	41	41	30	32	103	117
8	Controne	82	79	161	151	26	8	64	19	31	39	41	43	25	32	56	89
9	Sant'Angelo a Fasanella	47	61	116	148	13	18	43	46	14	20	19	32	20	23	54	70
10	Ottati	82	55	167	113	35	6	74	16	21	21	24	22	26	28	69	75
11	Corleto Monforte	53	38	124	160	12	7	28	24	19	16	28	28	22	15	68	108
<b>A1 – ALBURNI TOTALE</b>		<b>1.114</b>	<b>1.000</b>	<b>2.968</b>	<b>2.615</b>	<b>324</b>	<b>187</b>	<b>866</b>	<b>652</b>	<b>415</b>	<b>397</b>	<b>557</b>	<b>568</b>	<b>375</b>	<b>416</b>	<b>1.545</b>	<b>1.395</b>
<b>TOTALE REGIONE CAMPANIA</b>		<b>269.601</b>	<b>294.465</b>	<b>1.178.330</b>	<b>1.197.587</b>	<b>51.051</b>	<b>56.450</b>	<b>338.386</b>	<b>288.763</b>	<b>122.588</b>	<b>118.907</b>	<b>234.179</b>	<b>225.549</b>	<b>95.962</b>	<b>119.108</b>	<b>605.765</b>	<b>683.275</b>

<sup>1</sup> Cfr. Note per la comparazione dei dati storici

**Tabella b2 – Dinamica 1991 – 2001 Unità locali ed Addetti nei STL, valori percentuali**

<b>A1 - ALBURNI</b>																	
	<b>COMUNI</b>	<b>UL 91 - 01</b>	<b>% UL 91 - 01</b>	<b>Add 91 - 01</b>	<b>% Add 91 - 01</b>	<b>UL_ind 91 - 01</b>	<b>% UL_ind 91 - 01</b>	<b>Add_ind 91 - 01</b>	<b>% Add_ind 91 - 01</b>	<b>UL_com 91 - 01</b>	<b>% UL_com 91 - 01</b>	<b>Add_com 91 - 01</b>	<b>% Add_com 91 - 01</b>	<b>UL Serv_ist 91 - 01</b>	<b>% UL Serv_ist 91 - 01</b>	<b>Add Serv_ist 91-01</b>	<b>% Add Serv_ist 91 - 01</b>
1	Sicignano degli Alburni	-29	-12,72	-7	-1,24	-18	-31,58	-8	-4,73	-19	-21,59	-33	-21,43	8	9,64	34	14,11
2	Postiglione	-23	-16,79	-410	-53,95	-20	-40,00	9	6,92	-1	-2,13	-5	-8,20	-2	-5,00	-414	-72,76
3	Castelcivita	20	16,53	49	19,84	-9	-26,47	-20	-25,97	12	20,34	20	28,99	17	60,71	49	48,51
4	Aquara	-23	-16,67	13	4,39	-32	-66,67	-28	-23,53	2	4,76	10	21,74	7	14,58	31	23,66
5	Petina	-12	-17,91	-39	-18,66	4	28,57	-35	-37,23	-13	-46,43	-9	-27,27	-3	-12,00	5	6,10
6	Bellosguardo	-17	-21,25	10	6,54	-18	-100,00	-41	-100,00	-6	-17,65	15	36,59	7	25,00	36	50,70
7	Roscigno	1	1,27	27	15,79	3	17,65	13	48,15	-4	-12,50	0	0,00	2	6,67	14	13,59
8	Controne	-3	-3,66	-10	-6,21	-18	-69,23	-45	-70,31	8	25,81	2	4,88	7	28,00	33	58,93
9	Sant'Angelo a Fasanello	14	29,79	32	27,59	5	38,46	3	6,98	6	42,86	13	68,42	3	15,00	16	29,63
10	Ottati	-27	-32,93	-54	-32,34	-29	-82,86	-58	-78,38	0	0,00	-2	-8,33	2	7,69	6	8,70
11	Corleto Monforte	-15	-28,30	36	29,03	-5	-41,67	-4	-14,29	-3	-15,79	0	0,00	-7	-31,82	40	58,82
	<b>A1 – ALBURNI TOTALE</b>	<b>-114</b>	<b>-10,23</b>	<b>-353</b>	<b>-11,89</b>	<b>-137</b>	<b>-42,28</b>	<b>-214</b>	<b>-24,71</b>	<b>-18</b>	<b>-4,34</b>	<b>11</b>	<b>1,97</b>	<b>41</b>	<b>10,93</b>	<b>-150</b>	<b>-9,71</b>
	<b>TOTALE REGIONE CAMPANIA</b>	<b>24.864</b>	<b>9,22</b>	<b>19.257</b>	<b>1,63</b>	<b>5.399</b>	<b>10,58</b>	<b>-49.623</b>	<b>-14,66</b>	<b>-3.681</b>	<b>-3,00</b>	<b>-8.630</b>	<b>-3,69</b>	<b>23.146</b>	<b>24,12</b>	<b>77.510</b>	<b>12,80</b>

### 3. AGRICOLTURA

(Fonte ISTAT – Censimenti generali Agricoltura 1990 e 2000)

**Tabella c1 – Sup. territoriale, n. aziende, SAT, SAU, SAU media, giornate lavorative, valori 1990 – 2000**

<b>A1 - ALBURNI</b>												
	<b>COMUNI</b>	<b>sup_terr_</b> <b>ha</b>	<b>N.</b> <b>az.1990</b>	<b>N.</b> <b>az.2000</b>	<b>SATha</b> <b>1990</b>	<b>SATha</b> <b>2000</b>	<b>SAUha</b> <b>1990</b>	<b>SAUha</b> <b>2000</b>	<b>SAU</b> <b>media</b> <b>1990</b>	<b>SAU</b> <b>media</b> <b>2000</b>	<b>giorni_lav</b> <b>1990</b>	<b>giorni_la</b> <b>v 2000</b>
1	Sicignano degli Alburni	8045	718	787	5900,08	6660,62	2889,27	3995,13	4,02	5,08	123801	92914
2	Postiglione	4800	635	503	3932,11	3329,57	2433,12	1873,90	3,83	3,73	81584	84719
3	Castelcivita	5733	652	609	5533,62	4551,55	2323,60	1790,10	3,56	2,94	93620	71981
4	Aquara	3248	636	591	2346,51	1721,72	1756,65	1102,86	2,76	1,87	83676	63769
5	Petina	3512	207	221	3200,05	2941,68	918,95	770,59	4,44	3,49	33180	16793
6	Bellosguardo	1674	447	418	1328,88	1218,03	1066,54	886,58	2,39	2,12	51437	29296
7	Roscigno	1486	419	483	1508,80	1816,80	1279,43	1189,05	3,05	2,46	49606	43992
8	Controne	757	312	391	842,12	726,62	658,17	561,11	2,11	1,44	47642	26601
9	Sant'Angelo a Fasanella	3235	338	313	2435,95	2177,54	1698,81	1334,52	5,03	4,26	22353	28964
10	Ottati	5320	275	287	4511,30	4260,25	2547,52	2589,13	9,26	9,02	24413	19445
11	Corleto Monforte	5877	254	226	5338,30	4919,99	2094,49	2178,89	8,25	9,64	31244	29588
<b>A1 - ALBURNI TOTALE</b>		<b>43687</b>	<b>4893</b>	<b>4829</b>	<b>36877,72</b>	<b>34324,37</b>	<b>19666,55</b>	<b>18271,86</b>	<b>4,02</b>	<b>3,78</b>	<b>642556</b>	<b>508062</b>
<b>TOTALE REGIONE CAMPANIA</b>		<b>1340798</b>	<b>274862</b>	<b>248931</b>	<b>992079,87</b>	<b>894154,2</b>	<b>662209,4</b>	<b>599967,12</b>	<b>2,41</b>	<b>2,41</b>	<b>45898250</b>	<b>27673714</b>



**Tabella c2 – Dinamica 1990 – 2000 n. aziende, SAT, SAU, SAU media, giornate lavorative, valori assoluti e percentuali**

<b>A1 - ALBURNI</b>											
	<b>COMUNI</b>	<b>n. Az. 90-00</b>	<b>% N. az. 90-00</b>	<b>SAT ha 90-00</b>	<b>% SAT ha 90-00</b>	<b>SAUha 90-00</b>	<b>% SAUha 90-00</b>	<b>SAU media 90-00</b>	<b>% SAU medi 90-00</b>	<b>giorni_lav 90-00</b>	<b>% giorni_lav 90-00</b>
1	Sicignano degli Alburni	69	9,61	760,54	12,89	1105,86	38,27	1,05	26,15	-30887	-24,95
2	Postiglione	-132	-20,79	-602,54	-15,32	-559,22	-22,98	-0,11	-2,77	3135	3,84
3	Castelcivita	-43	-6,60	-982,07	-17,75	-533,50	-22,96	-0,62	-17,52	-21639	-23,11
4	Aquara	-45	-7,08	-624,79	-26,63	-653,79	-37,22	-0,90	-32,44	-19907	-23,79
5	Petina	14	6,76	-258,37	-8,07	-148,36	-16,14	-0,95	-21,46	-16387	-49,39
6	Bellosguardo	-29	-6,49	-110,85	-8,34	-179,96	-16,87	-0,26	-11,11	-22141	-43,04
7	Roscigno	64	15,27	308,00	20,41	-90,38	-7,06	-0,59	-19,38	-5614	-11,32
8	Controne	79	25,32	-115,50	-13,72	-97,06	-14,75	-0,67	-31,97	-21041	-44,16
9	Sant'Angelo a Fasanella	-25	-7,40	-258,41	-10,61	-364,29	-21,44	-0,76	-15,17	6611	29,58
10	Ottati	12	4,36	-251,05	-5,56	41,61	1,63	-0,24	-2,62	-4968	-20,35
11	Corleto Monforte	-28	-11,02	-418,31	-7,84	84,40	4,03	1,40	16,92	-1656	-5,30
<b>A1 - ALBURNI TOTALE</b>		<b>-64</b>	<b>-1,31</b>	<b>-2553,35</b>	<b>-6,92</b>	<b>-1394,69</b>	<b>-7,09</b>	<b>-0,24</b>	<b>-5,86</b>	<b>-134494</b>	<b>-20,93</b>
<b>TOTALE REGIONE CAMPANIA</b>		<b>-25931</b>	<b>-9,43</b>	<b>-97925,55</b>	<b>-9,87</b>	<b>-62242,28</b>	<b>-9,40</b>	<b>0,00</b>	<b>0,04</b>	<b>-18224536</b>	<b>-39,71</b>



## Sistema Territoriale Locale - ALBURNI

### A 1- Sistema a dominante naturalistica

Si registra un decremento di popolazione dal 1981 al 1991 pari a -815 unità, mentre nel decennio successivo 1991 - 2001 si assiste a decrementi ancora più alti pari a -2396 unità.

La percentuale di crescita passa dal -4,18% del 1981-1991 al -12,83% del 1991-2001.

L'analisi dei dati parziali relativi ai rilevamenti dei singoli comuni indicano una forte percentuale in diminuzione in tutti i comuni sia per il 1981-1991 che per il 1991-2001, anche se nel decennio 1981-1991 si era avuto un incremento solo per i comuni di Sicignano degli alburni +5,07% Postiglione +1,40%, il decremento più alto, per 1991-2001 si è avuto nel comune di Corleto Monforte pari a -23,11%.

Particolarmente interessante e significativo si è rivelato lo studio congiunto dell'andamento della popolazione residente, delle abitazioni occupate da residenti, del totale delle abitazioni (sia di quelle occupate e non occupate) e lo studio della variazione del numero delle famiglie, nei decenni 1981-1991-2001 per tutti i Sistemi Territoriali.

In particolare nel sistema A1, a fronte di un consistente decremento della popolazione residente nell'ultimo decennio rispetto a quello precedente, pari a -12,8%, si registra un lieve incremento del totale delle abitazioni (pari a 1,3%). Viceversa, lo studio dell'andamento delle abitazioni occupate da residenti e delle famiglie, registra ancora un decremento, pari a -5,3% per le abitazioni occupate, ed un decremento del -8,7% delle famiglie residenti.

Tale andamento presenta un inversione di tendenza rispetto al precedente periodo intercensuario. Infatti, nel decennio '81-'91 si registravano incrementi delle abitazioni occupate pari a +12,1%, del totale delle abitazioni pari a +13,8% e della famiglie pari a +4,7%, nell'ultimo periodo intercensuario tali incrementi si riducono notevolmente. Questo tipo di andamento caratterizza tutti i comuni del sistema ad esclusione dei comuni di Postiglione e Petina che presentano un andamento sempre positivo.

Dal 1991 al 2001 rileviamo per l'intera area dati negativi relativi alla crescita delle U.L. pari a -10,23% attenuata dal dato positivo del comune di Sant'Angelo a Fasanello +29,79% mentre per gli addetti si registra un -11,89%, anche se per alcuni comuni si hanno dati positivi come Corleto Manforte +29,03% e Sant'Angelo a Fasanello +27,59%.

Analizzando nello specifico i dati relativi alla dinamica dal 1991 al 2001 nel settore industriale rilevante è il decremento delle unità locali del comune di Ottati pari a -82,86% a fronte di un dato positivo relativo al comune di Sant'Angelo a Fasanello pari a +38,46% e di Petina con un +28,57%, mentre i dati relativi agli addetti risultano in negativo per tutti i comuni dell'area, ad eccezione del comune di Rossigno con un +48,15%, confermati anche da un dato regionale negativo pari a -14,66%; nel settore del commercio la percentuale di crescita complessiva delle unità locali risulta negativa pari a -4,34% questa si attenua per la crescita dei comuni di Sant'Angelo a Fasanello +42,86% e Controne con +25,81% mentre per gli addetti risulta una crescita positiva di un +1,97%; nel settore servizi e istituzioni risulta un dato complessivo positivo per le unità locali pari a 10,93% coerentemente con la crescita in positivo dei comuni interessati ad eccezione dei comuni di Corleto Monforte che registra un -31,82% e Petina con un -12%, mentre il dato complessivo relativo agli addetti è pari a -9,71% dato influenzato dalla forte percentuale di decremento del comune di Postiglione -72,76% mentre gli altri comuni risultano tutti in crescita.

Il settore agricolo, relativamente al Sistema individuato, dal 1990 al 2000 ha registrato un decremento lieve del numero di aziende, sia in valori assoluti (-64) sia percentuali (-1,31%). Tali valori vanno rapportati ad una riduzione della SAT (-6,92%) e della SAU (-7,09%) che è stata più forte di quella del n. di aziende. Come conseguenza di tali andamenti, la Sau media si è,



pertanto ridotta, seppur in maniera lieve (-0,24%). Complessivamente il sistema è stato caratterizzato da indebolimento lieve.

Per lo stesso periodo, l'analisi dei dati parziali relativi al numero di aziende mostra una forte percentuale in diminuzione per i comuni di Postiglione (-20,79%) e Corleto Monforte (-11,02%), compensata, viceversa, dalla crescita che si è registrata a Sicignano degli Alburni (9,61%), Rossigno (15,27%) e Controne (25,32%).

Per quanto concerne il n. di giornate lavorative, si è registrato un decremento medio (-20,93) che ha contraddistinto tutti i comuni, tranne che a Sant'Angelo a Fasanella e a Postiglione, nei quali si è, invece registrato un incremento, rispettivamente pari a 6611 e 3135 giornate.

# A2

## ALTO CALORE SALERNITANO



## 1. DEMOGRAFIA

(Fonte ISTAT – VII ed VIII Censimento della popolazione e delle abitazioni)

**Tabella a1 – Dinamica demografica 81 – 91 – 01 STL**

<b>A2 - ALTO CALORE SALERNITANO</b>							
COMUNI	POP1981	POP1991	POP2001	POP91-81	%81-91	POP01-91	%91-01
1 Campora	783	721	563	-62	-7,92	-158	-21,91
2 Castel San Lorenzo	3455	3229	3034	-226	-6,54	-195	-6,04
3 Felitto	1763	1578	1390	-185	-10,49	-188	-11,91
4 Laurino	2509	2252	1950	-257	-10,24	-302	-13,41
5 Magliano Vetere	1178	1024	887	-154	-13,07	-137	-13,38
6 Monteforte Cilento	684	694	624	10	1,46	-70	-10,09
7 Piaggine	2313	2056	1773	-257	-11,11	-283	-13,76
8 Sacco	1042	905	701	-137	-13,15	-204	-22,54
9 Stio	1145	1169	1088	24	2,10	-81	-6,93
10 Valle dell'Angelo	623	545	406	-78	-12,52	-139	-25,50
<b>A2 - ALTO CALORE SALERNITANO TOTALE</b>	<b>15495</b>	<b>14173</b>	<b>12416</b>	<b>-1322</b>	<b>-8,53</b>	<b>-1757</b>	<b>-12,40</b>
<b>TOTALE REGIONE CAMPANIA</b>	<b>5463134</b>	<b>5630280</b>	<b>5652492</b>	<b>167146</b>	<b>3,06</b>	<b>22212</b>	<b>0,39</b>



Tabella a2 – Dinamiche di variazione delle abitazioni 81 - 91 – 01 STL

<b>A2 - ALTO CALORE SALERNITANO</b>															
	COMUNI	Abitaz. occup. 81	Abitaz. occup. 91	Abitaz. occup. 01	V.A. Abit.occ. 81-91	V.% Abit.occ. 81- 91	V.A. Abit.occ. 91-01	V.% Abit.occ. 91- 01	Totale abit 1981	Totale abit 1991	Totale abit 2001	V.A. tot. abit.81-91	V. % totale abit.81-91	V.A. tot. abit.91-01	V. % totale abit.91- 01
1	Campora	256	262	229	6	2,3	-33	-12,6	290	314	314	24	8,3	0	0,0
2	Castel San Lorenzo	1.118	1.180	1.190	62	5,5	10	0,8	1.289	1.513	1.252	224	17,4	-261	-17,3
3	Felitto	570	609	572	39	6,8	-37	-6,1	763	893	797	130	17,0	-96	-10,8
4	Laurino	727	810	753	83	11,4	-57	-7,0	856	1.046	963	190	22,2	-83	-7,9
5	Magliano Vetere	365	343	377	-22	-6,0	34	9,9	423	418	501	-5	-1,2	83	19,9
6	Monteforte Cilento	192	235	253	43	22,4	18	7,7	193	272	291	79	40,9	19	7,0
7	Piaggine	713	761	718	48	6,7	-43	-5,7	912	898	824	-14	-1,5	-74	-8,2
8	Sacco	326	341	303	15	4,6	-38	-11,1	428	667	599	239	55,8	-68	-10,2
9	Stio	353	427	397	74	21,0	-30	-7,0	481	579	583	98	20,4	4	0,7
10	Valle dell'Angelo	178	223	177	45	25,3	-46	-20,6	248	308	270	60	24,2	-38	-12,1
<b>A2 - ALTO CALORE SALERNITANO TOTALE</b>		<b>4.798</b>	<b>5.191</b>	<b>4.969</b>	<b>393</b>	<b>8,19</b>	<b>-222</b>	<b>-4,28</b>	<b>5.883</b>	<b>6.908</b>	<b>6.394</b>	<b>1.025</b>	<b>17,42</b>	<b>-514</b>	<b>-7,44</b>
<b>TOTALE REGIONE</b>		<b>1.398.941</b>	<b>1.658.907</b>	<b>1.825.075</b>	<b>259.966</b>	<b>18,6</b>	<b>166.168</b>	<b>10,0</b>	<b>1.659.198</b>	<b>1.979.109</b>	<b>2.137.908</b>	<b>319.911</b>	<b>19,3</b>	<b>158799</b>	<b>8,0</b>



Tabella a3 – Dinamiche di crescita delle famiglie 81 - 91 – 01 STL

<b>A2 - ALTO CALORE SALERNITANO</b>								
	COMUNI	Andamento famiglie 1981 - 1991 - 2001						
		fam 1981	fam 1991	fam. 2001	Fam. V.A. 81-91	Fam. V.% 81- 91	Fam. V.A. 91-01	Fam. V.% 91- 01
1	Campora	274	305	238	31	11,3	-67	-22,0
2	Castel San Lorenzo	1.190	1.180	1.195	-10	-0,8	15	1,3
3	Felitto	599	609	574	10	1,7	-35	-5,7
4	Laurino	883	813	756	-70	-7,9	-57	-7,0
5	Magliano Vetere	365	396	377	31	8,5	-19	-4,8
6	Monteforte Cilento	211	249	253	38	18,0	4	1,6
7	Piaggine	793	761	718	-32	-4,0	-43	-5,7
8	Sacco	352	341	313	-11	-3,1	-28	-8,2
9	Stio	364	432	410	68	18,7	-22	-5,1
10	Valle dell'Angelo	222	225	177	3	1,4	-48	-21,3
<b>A2 - ALTO CALORE SALERNITANO TOTALE</b>		<b>5.253</b>	<b>5.311</b>	<b>5.011</b>	<b>58</b>	<b>1,10</b>	<b>-300</b>	<b>-5,65</b>
<b>TOTALE REGIONE</b>		<b>1.566.470</b>	<b>1.668.397</b>	<b>1.838.826</b>	<b>101.927</b>	<b>6,5</b>	<b>170.429</b>	<b>10,2</b>



## 2. ATTIVITA' ECONOMICHE

(Fonte ISTAT – Censimenti generali Industria e servizi 1991 e 2001<sup>1</sup>)

Tabella b1 – Unità locali ed Addetti STL, valori 1991 - 2001

<b>A2 - ALTO CALORE SALERNITANO</b>																	
	COMUNI	UL 1991	UL 2001	Add 1991	Add 2001	UL_Ind 91	UL_Ind 1	Add_Ind 91	Add_Ind 1	UL_Com 91	UL_Com 1	Add_Com 91	Add_Com 1	UL Serv_ist 91	UL Serv_ist 1	Add Serv_ist 91	Add Serv_ist 1
1	Campora	38	23	61	96	11	1	19	4	13	6	15	10	14	16	27	82
2	Castel San Lorenzo	175	158	430	389	46	9	132	40	80	85	102	118	49	64	196	231
3	Felitto	118	120	212	259	36	39	74	88	51	43	55	61	31	38	83	110
4	Laurino	123	116	338	480	44	9	137	38	50	47	62	91	29	60	139	351
5	Magliano Vetere	43	35	85	138	6	5	12	19	19	11	22	20	18	19	51	99
6	Monteforte Cilento	32	19	76	54	6	3	9	8	12	8	16	14	14	8	51	32
7	Piaggine	111	102	269	355	21	3	51	8	44	31	52	45	46	68	166	302
8	Sacco	41	44	106	130	11	8	37	26	16	20	24	36	14	16	45	68
9	Stio	58	66	155	201	21	12	42	29	25	25	55	30	12	29	58	142
10	Valle dell'Angelo	20	18	38	48	5	5	14	19	6	7	9	18	9	6	15	11
<b>A2 - ALTO CALORE SALERNITANO TOTALE</b>		<b>759</b>	<b>701</b>	<b>1770</b>	<b>2150</b>	<b>207</b>	<b>94</b>	<b>527</b>	<b>279</b>	<b>316</b>	<b>283</b>	<b>412</b>	<b>443</b>	<b>236</b>	<b>324</b>	<b>831</b>	<b>1428</b>
<b>TOTALE REGIONE</b>		<b>269.601</b>	<b>294.465</b>	<b>1.178.330</b>	<b>1.197.587</b>	<b>51.051</b>	<b>56.450</b>	<b>338.386</b>	<b>288.763</b>	<b>122.588</b>	<b>118.907</b>	<b>234.179</b>	<b>225.549</b>	<b>95.962</b>	<b>119.108</b>	<b>605.765</b>	<b>683.275</b>

<sup>1</sup> Cfr. Note per la comparazione dei dati storici





Tabella b2 – Dinamica 1991 – 2001 Unità locali ed Addetti nei STL, valori percentuali

A2 – ALTO CALORE SALERNITANO																	
	COMUNI	UL 91 - 01	% UL 91 - 01	Add 91 - 01	% Add 91 - 01	UL_ind 91 - 01	% UL_ind 91 - 01	Add_ind 91 - 01	% Add_ind 91 - 01	UL_com 91 - 01	% UL_com 91 - 01	Add_com 91 - 01	% Add_com 91 - 01	UL Serv_ist 91 - 01	% UL Serv_ist 91 - 01	Add Serv_ist 91 - 01	% Add Serv_ist 91 - 01
1	Campora	-15	-39,47	35	57,38	-10	-90,91	-15	-78,95	-7	-53,85	-5	-33,33	2	14,29	55	203,7
2	Castel San Lorenzo	-17	-9,71	-41	-9,53	-37	-80,43	-92	-69,7	5	6,25	16	15,69	15	30,61	35	17,86
3	Felitto	2	1,69	47	22,17	3	8,33	14	18,92	-8	-15,69	6	10,91	7	22,58	27	32,53
4	Laurino	-7	-5,69	142	42,01	-35	-79,55	-99	-72,26	-3	-6	29	46,77	31	106,9	212	152,52
5	Magliano Vetere	-8	-18,6	53	62,35	-1	-16,67	7	58,33	-8	-42,11	-2	-9,09	1	5,56	48	94,12
6	Monteforte Cilento	-13	-40,63	-22	-28,95	-3	-50	-1	-11,11	-4	-33,33	-2	-12,5	-6	-42,86	-19	-37,25
7	Piaggine	-9	-8,11	86	31,97	-18	-85,71	-43	-84,31	-13	-29,55	-7	-13,46	22	47,83	136	81,93
8	Sacco	3	7,32	24	22,64	-3	-27,27	-11	-29,73	4	25	12	50	2	14,29	23	51,11
9	Stio	8	13,79	46	29,68	-9	-42,86	-13	-30,95	0	0	-25	-45,45	17	141,67	84	144,83
10	Valle dell'Angelo	-2	-10	10	26,32	0	0	5	35,71	1	16,67	9	100	-3	-33,33	-4	-26,67
<b>A2 - ALTO CALORE SALERNITANO TOTALE</b>		<b>-58</b>	<b>-7,64</b>	<b>380</b>	<b>21,47</b>	<b>-113</b>	<b>-54,59</b>	<b>-248</b>	<b>-47,06</b>	<b>-33</b>	<b>-10,44</b>	<b>31</b>	<b>7,52</b>	<b>88</b>	<b>37,29</b>	<b>597</b>	<b>71,84</b>
<b>TOTALE REGIONE</b>		<b>24.864</b>	<b>9,22</b>	<b>19.257</b>	<b>1,63</b>	<b>5.399</b>	<b>10,58</b>	<b>-49.623</b>	<b>-14,66</b>	<b>-3.681</b>	<b>-3</b>	<b>-8.630</b>	<b>-3,69</b>	<b>23.146</b>	<b>24,12</b>	<b>77.510</b>	<b>12,8</b>



### 3. AGRICOLTURA

(Fonte ISTAT – Censimenti generali Agricoltura 1990 e 2000)

**Tabella c1 – Sup. territoriale, n. aziende, SAT, SAU, SAU media, giornate lavorative, valori 1990 - 2000**

<b>A2 - ALTO CALORE SALERNITANO</b>												
	<b>COMUNI</b>	sup_terr_ha	N. az.1990	N. az.2000	SATha 1990	SATha 2000	SAUha 1990	SAUha 2000	SAU media 1990	SAU media 2000	giorni_lav 1990	giorni_lav 2000
1	Campora	2890	219	245	2678,59	2523,36	1525,25	1385,8	6,96	5,66	28005	20833
2	Castel San Lorenzo	1411	680	757	1337,4	1393,44	1073,75	1224,13	1,58	1,62	83399	90973
3	Felitto	4109	498	508	3367,22	2480,53	1822,91	1319,34	3,66	2,6	61485	40130
4	Laurino	6994	479	412	5403,67	4628,85	2055,06	1733,68	4,29	4,21	51342	39832
5	Magliano Vetere	2256	319	317	2302,2	2334,38	655,51	1379,88	2,05	4,35	19299	17654
6	Monteforte Cilento	2201	146	145	1917,45	1719,15	520,29	1007,13	3,56	6,95	12975	14635
7	Piaggine	6231	415	465	5280,94	5365,81	1069,26	3493,31	2,58	7,51	46289	19227
8	Sacco	2367	256	293	1628,69	1556,12	719,36	589,72	2,81	2,01	18544	19840
9	Stio	2446	214	174	1744,8	1271,14	973,45	679,85	4,55	3,91	40750	12328
10	Valle dell'Angelo	3700	141	123	3652,83	3568,52	368,62	1449,84	2,61	11,79	11449	4949
<b>A2 - ALTO CALORE SALERNITANO TOTALE</b>		<b>34.605</b>	<b>3.367</b>	<b>3.439</b>	<b>29.314</b>	<b>26.841</b>	<b>10.783</b>	<b>14.263</b>	<b>3,20</b>	<b>4,15</b>	<b>373.537</b>	<b>280.401</b>
<b>TOTALE REGIONE</b>		<b>1340798</b>	<b>274862</b>	<b>248931</b>	<b>992079,9</b>	<b>894154,32</b>	<b>662209,4</b>	<b>599967</b>	<b>2,41</b>	<b>2,41</b>	<b>45898250</b>	<b>27673714</b>



Tabella c2 – Dinamica 1990 – 2000 n. aziende, SAT, SAU, SAU media, giornate lavorative, valori assoluti e percentuali

A2 - ALTO CALORE SALERNITANO											
		n. Az. 90-00	% N. az. 90-00	SAT ha 90-00	% SAT ha 90-00	SAUha 90-00	% SAUha 90-00	SAU media 90-00	% SAU medi 90-00	giorni_lav 90-00	% giorni_lav 90-00
COMUNI											
1	Campora	26	11,87	-155,23	-5,8	-139,45	-9,14	-1,31	-18,78	-7172	-25,61
2	Castel San Lorenzo	77	11,32	56,04	4,19	150,38	14,01	0,04	2,41	7574	9,08
3	Felitto	10	2,01	-886,69	-26,33	-503,57	-27,62	-1,06	-29,05	-21355	-34,73
4	Laurino	-67	-13,99	-774,82	-14,34	-321,38	-15,64	-0,08	-1,92	-11510	-22,42
5	Magliano Vetere	-2	-0,63	32,18	1,4	724,37	110,5	2,3	111,83	-1645	-8,52
6	Monteforte Cilento	-1	-0,68	-198,3	-10,34	486,84	93,57	3,38	94,91	1660	12,79
7	Piaggine	50	12,05	84,87	1,61	2424,05	226,7	4,94	191,57	-27062	-58,46
8	Sacco	37	14,45	-72,57	-4,46	-129,64	-18,02	-0,8	-28,37	1296	6,99
9	Stio	-40	-18,69	-473,66	-27,15	-293,6	-30,16	-0,64	-14,11	-28422	-69,75
10	Valle dell'Angelo	-18	-12,77	-84,31	-2,31	1081,22	293,32	9,17	350,87	-6500	-56,77
<b>A2 - ALTO CALORE SALERNITANO TOTALE</b>		<b>72</b>	<b>2,14</b>	<b>- 2.472</b>	<b>-8,43</b>	<b>3.479</b>	<b>32,26</b>	<b>0,94</b>	<b>29,50</b>	<b>- 93.136</b>	<b>-24,93</b>
<b>TOTALE REGIONE</b>		<b>-25931</b>	<b>-9,43</b>	<b>-97925,55</b>	<b>-9,87</b>	<b>-62242,28</b>	<b>-9,4</b>	<b>0</b>	<b>0,04</b>	<b>- 18.224.536</b>	<b>-39,71</b>

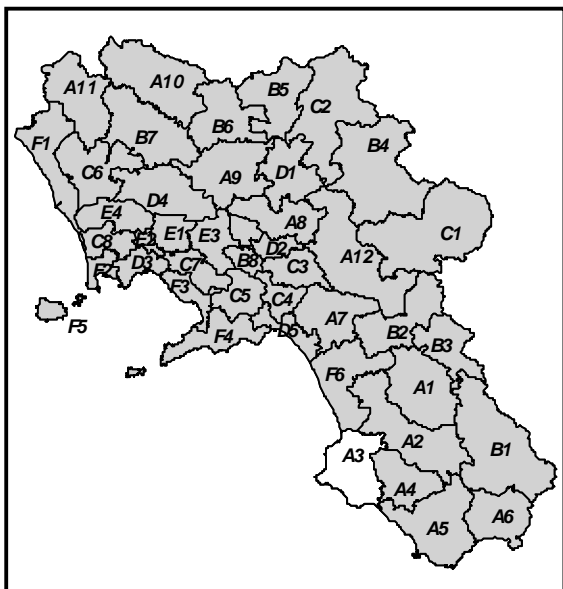

# A3

## ALENTO MONTE STELLA

Grafico a - Inquadramento Regionale del STL

Grafico B – Inquadramento del Sistema Territoriale Locale

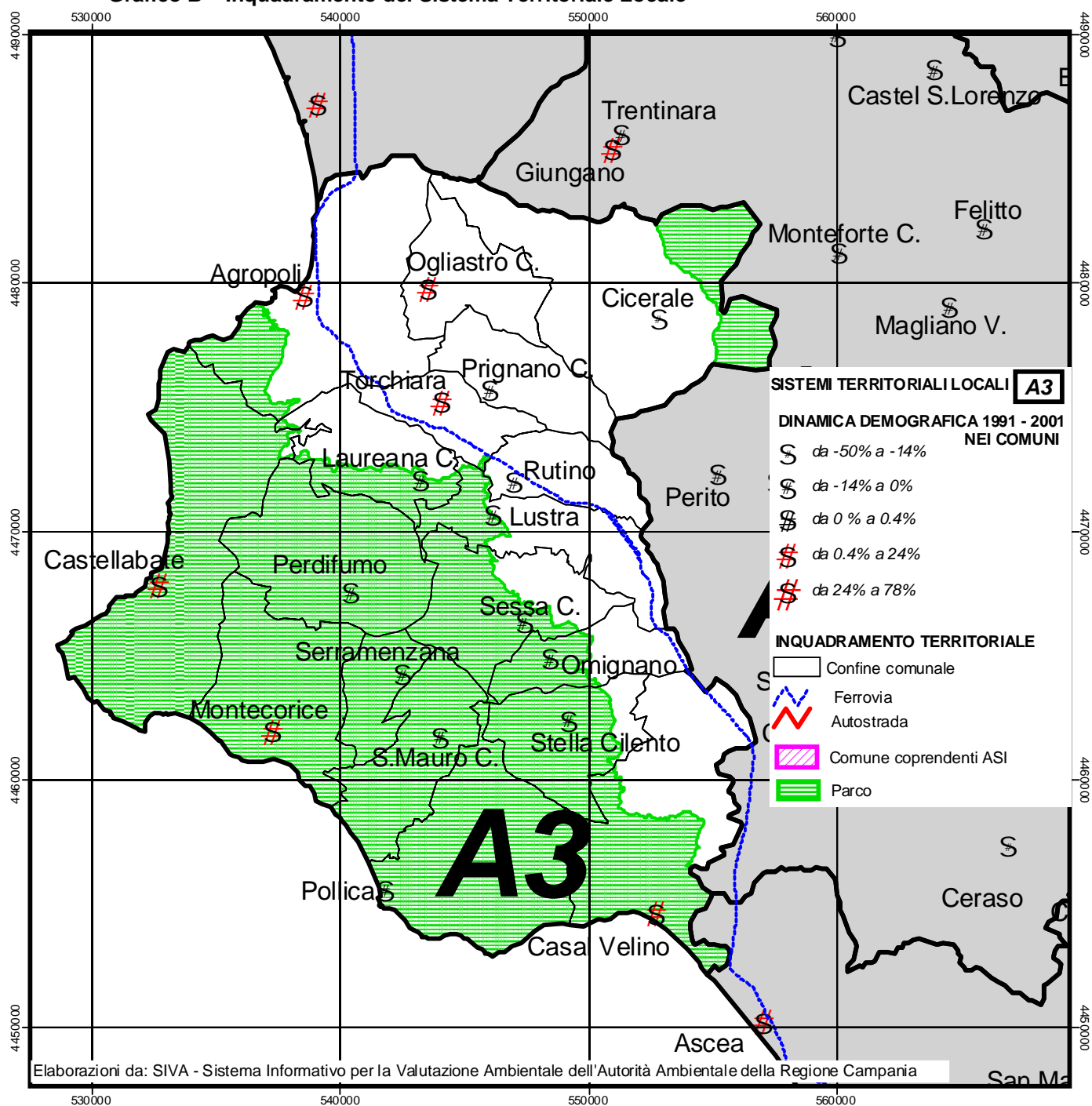

Elaborazioni da: SIVA - Sistema Informativo per la Valutazione Ambientale dell'Autorità Ambientale della Regione Campania



## 1. DEMOGRAFIA

(Fonte ISTAT – VII ed VIII Censimento della popolazione e delle abitazioni)

Tabella a1 – Dinamica demografica 81 – 91 – 01 STL

A3 - ALENTO MONTE STELLA								
	COMUNI	POP 1981	POP 1991	POP 2001	POP91-81	%81-91	POP01-91	%91-01
1	Agropoli	14329	17926	19830	3.597	25,10	1.904	10,62
2	Castellabate	6914	7414	7952	500	7,23	538	7,26
3	Casal Velino	4273	4464	4578	191	4,47	114	2,55
4	Pollica	3056	2913	2513	-143	-4,68	-400	-13,73
5	Montecorice	2380	2440	2474	60	2,52	34	1,39
6	Ogliastro Cilento	2218	2183	2199	-35	-1,58	16	0,73
7	Perdifumo	1756	1873	1866	117	6,66	-7	-0,37
8	Omignano	1507	1542	1536	35	2,32	-6	-0,39
9	Torchiaro	1188	1360	1527	172	14,48	167	12,28
10	Sessa Cilento	1701	1628	1466	-73	-4,29	-162	-9,95
11	Cicerale	1703	1567	1343	-136	-7,99	-224	-14,29
12	Lustra	1246	1189	1108	-57	-4,57	-81	-6,81
13	Laureana Cilento	1083	1105	1078	22	2,03	-27	-2,44
14	San Mauro Cilento	1159	1079	1011	-80	-6,90	-68	-6,30
15	Rutino	1036	986	919	-50	-4,83	-67	-6,80
16	Prignano Cilento	951	921	870	-30	-3,15	-51	-5,54
17	Stella Cilento	1011	908	850	-103	-10,19	-58	-6,39
18	Serramenzana	469	441	403	-28	-5,97	-38	-8,62
<b>A3 - ALENTO MONTE STELLA TOTALE</b>		<b>47980</b>	<b>51939</b>	<b>53523</b>	<b>3.959</b>	<b>8,25</b>	<b>1.584</b>	<b>3,05</b>
<b>TOTALE REGIONE CAMPANIA</b>		<b>5.463.134</b>	<b>5.630.280</b>	<b>5.652.492</b>	<b>167.146</b>	<b>3,06</b>	<b>22.212</b>	<b>0,39</b>



Tabella a2 – Dinamiche di variazione delle abitazioni 81 - 91 – 01 STL

A3 - ALENTO MONTE STELLA															
	COMUNI	Abitaz. occup. 81	Abitaz. occup. 91	Abitaz. occup. 01	V.A. Abit.occ. 81-91	V.% Abit.occ. 81- 91	V.A. Abit.occ. 91-01	V.% Abit.occ. 91- 01	Totale abit 1981	Totale abit 1991	Totale abit 2001	V.A. tot. abit.81-91	V. % totale abit.81-91	V.A. tot. abit.91-01	V. % totale abit.91-01
1	Agropoli	4.132	5.901	7.245	1.769	42,8	1344	22,8	6.835	10.958	11.813	4.123	60,3	855	7,8
2	Castellabate	1.881	2.187	2.852	306	16,3	665	30,4	3.938	5.534	4.294	1.596	40,5	-1240	-22,4
3	Casal Velino	1.219	1.498	1.652	279	22,9	154	10,3	2.109	2.786	4.176	677	32,1	1390	49,9
4	Pollica	934	1.014	1.111	80	8,6	97	9,6	1.985	2.394	2.600	409	20,6	206	8,6
5	Montecorice	670	925	1.001	255	38,1	76	8,2	1.927	3.438	4.009	1.511	78,4	571	16,6
6	Ogliastro Cilento	624	682	760	58	9,3	78	11,4	796	1.025	1.158	229	28,8	133	13,0
7	Perdifumo	575	665	728	90	15,7	63	9,5	838	1.130	1.084	292	34,8	-46	-4,1
8	Omignano	433	476	499	43	9,9	23	4,8	502	625	652	123	24,5	27	4,3
9	Torchiaro	398	489	537	91	22,9	48	9,8	518	683	777	165	31,9	94	13,8
10	Sessa Cilento	497	562	561	65	13,1	-1	-0,2	673	787	814	114	16,9	27	3,4
11	Cicerale	512	569	536	57	11,1	-33	-5,8	578	577	690	-1	-0,2	113	19,6
12	Lustra	366	416	405	50	13,7	-11	-2,6	473	545	539	72	15,2	-6	-1,1
13	Laureana Cilento	352	416	405	64	18,2	-11	-2,6	562	738	860	176	31,3	122	16,5
14	San Mauro Cilento	310	352	387	42	13,5	35	9,9	498	942	1.189	444	89,2	247	26,2
15	Rutino	311	300	326	-11	-3,5	26	8,7	403	407	437	4	1,0	30	7,4
16	Prignano Cilento	297	317	332	20	6,7	15	4,7	457	489	576	32	7,0	87	17,8
17	Stella Cilento	344	360	345	16	4,7	-15	-4,2	447	475	492	28	6,3	17	3,6
18	Serramenzana	126	145	150	19	15,1	5	3,4	159	202	243	43	27,0	41	20,3
<b>A3 - ALENTO MONTE STELLA TOTALE</b>		<b>13.981</b>	<b>17.274</b>	<b>19.832</b>	<b>3.293</b>	<b>23,6</b>	<b>2558</b>	<b>14,8</b>	<b>23.698</b>	<b>33.735</b>	<b>36.403</b>	<b>10.037</b>	<b>42,4</b>	<b>2.668</b>	<b>7,9</b>
<b>TOTALE REGIONE</b>		<b>1.398.941</b>	<b>1.658.907</b>	<b>1.825.075</b>	<b>259.966</b>	<b>18,6</b>	<b>166.168</b>	<b>10,0</b>	<b>1.659.198</b>	<b>1.979.109</b>	<b>2.137.908</b>	<b>319.911</b>	<b>19,3</b>	<b>158799</b>	<b>8,0</b>



Tabella a3 – Dinamiche di crescita delle famiglie 81 - 91 – 01 STL

A3 - ALENTO MONTE STELLA								
	COMUNI	Andamento famiglie 1981 - 1991 - 2001						
		fam 1981	fam 1991	fam. 2001	Fam. V.A. 81-91	Fam. V.% 81-91	Fam. V.A. 91-01	Fam. V.% 91-01
1	Agropoli	4.299	5.905	7.255	1.606	37,4	1350	22,9
2	Castellabate	1.944	2.187	2.870	243	12,5	683	31,2
3	Casal Velino	1.304	1.499	1.653	195	15,0	154	10,3
4	Pollica	984	1.047	1.112	63	6,4	65	6,2
5	Montecorice	747	928	1.004	181	24,2	76	8,2
6	Ogliastro Cilento	711	685	763	-26	-3,7	78	11,4
7	Perdifumo	577	680	728	103	17,9	48	7,1
8	Omignano	435	476	499	41	9,4	23	4,8
9	Torchiaro	406	495	537	89	21,9	42	8,5
10	Sessa Cilento	511	562	561	51	10,0	-1	-0,2
11	Cicerale	573	606	555	33	5,8	-51	-8,4
12	Lustra	375	421	413	46	12,3	-8	-1,9
13	Laureana Cilento	361	416	406	55	15,2	-10	-2,4
14	San Mauro Cilento	386	352	431	-34	-8,8	79	22,4
15	Rutino	332	300	331	-32	-9,6	31	10,3
16	Prignano Cilento	325	317	334	-8	-2,5	17	5,4
17	Stella Cilento	344	360	345	16	4,7	-15	-4,2
18	Serramenzana	126	146	150	20	15,9	4	2,7
<b>A3 - ALENTO MONTE STELLA TOTALE</b>		<b>14.740</b>	<b>17.382</b>	<b>19.947</b>	<b>2.642</b>	<b>17,9</b>	<b>2.565</b>	<b>14,8</b>
<b>TOTALE REGIONE CAMPANIA</b>		<b>1.566.470</b>	<b>1.668.397</b>	<b>1.838.826</b>	<b>101.927</b>	<b>6,5</b>	<b>170.429</b>	<b>10,2</b>



## 2. ATTIVITA' ECONOMICHE

(Fonte ISTAT – Censimenti generali Industria e servizi 1991 e 2001<sup>1</sup>)

Tabella b1 – Unità locali ed Addetti STL, valori 1991 - 2001

A3 – ALENTO MONTE STELLA																	
	COMUNI	UL 1991	UL 2001	Add 1991	Add 2001	UL_Ind 91	UL_Ind 01	Add_Ind 91	Add_Ind 01	UL_Com 91	UL_Com 01	Add_Com 91	Add_Com 01	UL Serv_ist 91	UL Serv_ist 01	Add Serv_ist 91	Add Serv_ist 01
1	Agropoli	1.298	1.324	3.766	4.270	202	286	628	943	592	526	1.029	1.002	504	512	2.109	2.325
2	Castellabate	610	674	1.669	1.857	120	132	319	321	238	248	377	429	252	294	973	1.107
3	Casal Velino	275	414	688	1.031	70	95	229	287	121	153	220	259	84	166	239	485
4	Pollica	205	292	432	778	37	56	102	183	94	120	137	192	74	116	193	403
5	Montecorice	206	188	383	622	42	29	77	93	82	74	102	119	82	85	204	410
6	Ogliastro Cilento	147	161	495	625	43	48	292	198	57	61	74	113	47	52	129	314
7	Perdifumo	102	133	231	493	24	37	76	117	39	44	50	66	39	52	105	310
8	Omignano	141	100	453	234	36	1	162	6	53	44	77	51	52	55	214	177
9	Torchiaro	145	138	358	444	33	40	115	165	62	60	97	93	50	38	146	186
10	Sessa Cilento	79	72	271	244	24	17	72	74	21	10	28	17	34	45	171	153
11	Cicerale	82	92	296	875	28	23	169	657	23	27	30	39	31	42	97	179
12	Lustra	49	37	117	98	10	9	41	54	17	9	25	9	22	19	51	35
13	Laureana Cilento	70	70	243	303	21	28	95	124	20	11	24	18	29	31	124	161
14	San Mauro Cilento	83	90	156	173	18	12	40	36	26	27	34	28	39	51	82	109
15	Rutino	56	49	206	169	13	13	38	48	21	11	37	24	22	25	131	97
16	Prignano Cilento	57	62	139	174	20	20	54	68	23	16	34	25	14	26	51	81
17	Stella Cilento	63	51	114	180	19	22	40	77	24	11	27	22	20	18	47	81
18	Serramezzana	20	18	32	51	7	5	11	13	6	4	6	8	7	9	15	30
	<b>A3 – ALENTO MONTE STELLA TOTALE</b>	<b>3.688</b>	<b>3.965</b>	<b>10.049</b>	<b>12.621</b>	<b>767</b>	<b>873</b>	<b>2.560</b>	<b>3.464</b>	<b>1.519</b>	<b>1.456</b>	<b>2.408</b>	<b>2.514</b>	<b>1.402</b>	<b>1.636</b>	<b>5.081</b>	<b>6.643</b>
	<b>TOTALE REGIONE CAMPANIA</b>	<b>269.601</b>	<b>294.465</b>	<b>1.178.330</b>	<b>1.197.587</b>	<b>51.051</b>	<b>56.450</b>	<b>338.386</b>	<b>288.763</b>	<b>122.588</b>	<b>118.907</b>	<b>234.179</b>	<b>225.549</b>	<b>95.962</b>	<b>119.108</b>	<b>605.765</b>	<b>683.275</b>

<sup>1</sup> Cfr. Note per la comparazione dei dati storici





Tabella b2 – Dinamica 1991 – 2001 Unità locali ed Addetti nei STL, valori percentuali

A3 - ALENTO MONTE STELLA																	
	COMUNI	UL 91 - 01	% UL 91 - 01	Add 91 - 01	% Add 91 - 01	UL_ind 91 - 01	% UL_ind 91 - 01	Add_ind 91 - 01	% Add_ind 91 - 01	UL_com 91 - 01	% UL_com 91 - 01	Add_com 91 - 01	% Add_com 91 - 01	UL Serv_ist 91 - 01	% UL Serv_ist 91 - 01	Add Serv_ist 91-01	% Add Serv_ist 91 - 01
1	Agropoli	26	2,00	504	13,38	84	41,58	315	50,16	-66	-11,15	-27	-2,62	8	1,59	216	10,24
2	Castellabate	64	10,49	188	11,26	12	10,00	2	0,63	10	4,20	52	13,79	42	16,67	134	13,77
3	Casal Velino	139	50,55	343	49,85	25	35,71	58	25,33	32	26,45	39	17,73	82	97,62	246	102,93
4	Pollica	87	42,44	346	80,09	19	51,35	81	79,41	26	27,66	55	40,15	42	56,76	210	108,81
5	Montecorice	-18	-8,74	239	62,40	-13	-30,95	16	20,78	-8	-9,76	17	16,67	3	3,66	206	100,98
6	Ogliastro Cilento	14	9,52	130	26,26	5	11,63	-94	-32,19	4	7,02	39	52,70	5	10,64	185	143,41
7	Perdifumo	31	30,39	262	113,42	13	54,17	41	53,95	5	12,82	16	32,00	13	33,33	205	195,24
8	Omignano	-41	-29,08	-219	-48,34	-35	-97,22	-156	-96,30	-9	-16,98	-26	-33,77	3	5,77	-37	-17,29
9	Torchiaro	-7	-4,83	86	24,02	7	21,21	50	43,48	-2	-3,23	-4	-4,12	-12	-24,00	40	27,40
10	Sessa Cilento	-7	-8,86	-27	-9,96	-7	-29,17	2	2,78	-11	-52,38	-11	-39,29	11	32,35	-18	-10,53
11	Cicerale	10	12,20	579	195,61	-5	-17,86	488	288,76	4	17,39	9	30,00	11	35,48	82	84,54
12	Lustra	-12	-24,49	-19	-16,24	-1	-10,00	13	31,71	-8	-47,06	-16	-64,00	-3	-13,64	-16	-31,37
13	Laureana Cilento	0	0,00	60	24,69	7	33,33	29	30,53	-9	-45,00	-6	-25,00	2	6,90	37	29,84
14	San Mauro Cilento	7	8,43	17	10,90	-6	-33,33	-4	-10,00	1	3,85	-6	-17,65	12	30,77	27	32,93
15	Rutino	-7	-12,50	-37	-17,96	0	0,00	10	26,32	-10	-47,62	-13	-35,14	3	13,64	-34	-25,95
16	Prignano Cilento	5	8,77	35	25,18	0	0,00	14	25,93	-7	-30,43	-9	-26,47	12	85,71	30	58,82
17	Stella Cilento	-12	-19,05	66	57,89	3	15,79	37	92,50	-13	-54,17	-5	-18,52	-2	-10,00	34	72,34
18	Serramezzana	-2	-10,00	19	59,38	-2	-28,57	2	18,18	-2	-33,33	2	33,33	2	28,57	15	100,00
<b>A3 - ALENTO MONTE STELLA TOTALE</b>		<b>277</b>	<b>7,51</b>	<b>2.572</b>	<b>25,59</b>	<b>106</b>	<b>13,82</b>	<b>904</b>	<b>35,31</b>	<b>-63</b>	<b>-4,15</b>	<b>106</b>	<b>4,40</b>	<b>234</b>	<b>16,69</b>	<b>1.562</b>	<b>30,74</b>
<b>TOTALE REGIONE CAMPANIA</b>		<b>24.864</b>	<b>9,22</b>	<b>19.257</b>	<b>1,63</b>	<b>5.399</b>	<b>10,58</b>	<b>-49.623</b>	<b>-14,66</b>	<b>-3.681</b>	<b>-3,00</b>	<b>-8.630</b>	<b>-3,69</b>	<b>23.146</b>	<b>24,12</b>	<b>77.510</b>	<b>12,80</b>



## 3. AGRICOLTURA

(Fonte ISTAT – Censimenti generali Agricoltura 1990 e 2000)

Tabella c1 – Sup. territoriale, n. aziende, SAT, SAU, SAU media, giornate lavorative, valori 1990 - 2000

A3 - ALENTO MONTE STELLA												
	COMUNI	sup_terr_ ha	N. az.1990	N. az.2000	SATha 1990	SATha 2000	SAUha 1990	SAUha 2000	SAU media 1990	SAU media 2000	giorni_lav 1990	giorni_lav 2000
1	Agropoli	2441	721	853	1897,96	1676,92	1526,35	1404,16	2,12	1,65	92138	69627
2	Castellabate	3179	565	585	1868,00	1116,71	965,24	863,96	1,71	1,48	63004	53269
3	Casal Velino	3261	772	824	1917,66	1687,10	1486,03	1353,36	1,92	1,64	64746	39669
4	Pollica	2367	470	578	2382,54	2231,86	1377,92	1641,80	2,93	2,84	51018	30750
5	Montecorice	1510	416	474	1318,29	1170,04	846,83	873,90	2,04	1,84	54623	40319
6	Ogliastro Cilento	2213	293	327	818,34	1036,09	680,22	641,26	2,32	1,96	32994	23696
7	Perdifumo	1017	607	531	2066,83	1709,44	1513,04	1100,77	2,49	2,07	100560	42911
8	Omignano	1322	192	223	858,09	690,01	428,25	345,34	2,23	1,55	24847	11989
9	Torchiaro	831	127	154	503,39	541,28	368,57	278,1	2,90	1,81	19954	24936
10	Sessa Cilento	1803	403	401	1848,49	1860,72	1010,5	964,61	2,51	2,41	61232	30700
11	Cicerale	3701	371	421	2855,20	2717,44	1469,61	1253,94	3,96	2,98	58490	35024
12	Lustra	1369	233	237	1104,47	977,58	710,20	652,28	3,05	2,75	31808	19581
13	Laureana Cilento	4112	315	348	826,18	818,76	695,26	706,42	2,21	2,03	29896	32102
14	San Mauro Cilento	1512	270	315	1024,98	1069,29	723,68	615,86	2,68	1,96	29307	23333
15	Rutino	1194	398	379	2202,64	2162,74	1804,62	1585,02	4,53	4,18	80736	77083
16	Prignano Cilento	2789	160	143	785,90	722,26	593,97	360,09	3,71	2,52	25546	16976
17	Stella Cilento	1438	319	332	1187,01	1061,49	767,59	679,36	2,41	2,05	35003	27544
18	Serramenzana	720	127	117	556,42	710,16	240,25	372,14	1,89	3,18	18049	8653
<b>A3 - ALENTO MONTE STELLA TOTALE</b>		<b>36779</b>	<b>6759</b>	<b>7242</b>	<b>26022,3 9</b>	<b>23959,89</b>	<b>17208,13</b>	<b>15692,37</b>	<b>2,55</b>	<b>2,17</b>	<b>873951</b>	<b>608162</b>
<b>TOTALE REGIONE CAMPANIA</b>		<b>1340798</b>	<b>274862</b>	<b>248931</b>	<b>992079, 87</b>	<b>894154,32</b>	<b>662209,4</b>	<b>599967,12</b>	<b>2,41</b>	<b>2,41</b>	<b>45898250</b>	<b>27673714</b>



Tabella c2 – Dinamica 1990 – 2000 n. aziende, SAT, SAU, SAU media, giornate lavorative, valori assoluti e percentuali

A3 - ALENTO MONTE STELLA											
	COMUNI	n. Az. 90-00	% N. az. 90-00	SAT ha 90-00	% SAT ha 90-00	SAUha 90-00	% SAUha 90-00	SAU media 90-00	% SAU medi 90-00	giorni_lav 90-00	% giorni_lav 90-00
1	Agropoli	132	18,31	-221,04	-11,65	-122,19	-8,01	-0,47	-22,24	-22511	-24,43
2	Castellabate	20	3,54	-751,29	-40,22	-101,28	-10,49	-0,23	-13,55	-9735	-15,45
3	Casal Velino	52	6,74	-230,56	-12,02	-132,67	-8,93	-0,28	-14,68	-25077	-38,73
4	Pollica	108	22,98	-150,68	-6,32	263,88	19,15	-0,09	-3,11	-20268	-39,73
5	Montecorice	58	13,94	-148,25	-11,25	27,07	3,20	-0,19	-9,43	-14304	-26,19
6	Ogliastro Cilento	34	11,60	217,75	26,61	-38,96	-5,73	-0,36	-15,53	-9298	-28,18
7	Perdifumo	-76	-12,52	-357,39	-17,29	-412,27	-27,25	-0,42	-16,84	-57649	-57,33
8	Omignano	31	16,15	-168,08	-19,59	-82,91	-19,36	-0,68	-30,57	-12858	-51,75
9	Torchiaro	27	21,26	37,89	7,53	-90,47	-24,55	-1,10	-37,78	4982	24,97
10	Sessa Cilento	-2	-0,50	12,23	0,66	-45,89	-4,54	-0,10	-4,07	-30532	-49,86
11	Cicerale	50	13,48	-137,76	-4,82	-215,67	-14,68	-0,98	-24,81	-23466	-40,12
12	Lustra	4	1,72	-126,89	-11,49	-57,92	-8,16	-0,30	-9,71	-12227	-38,44
13	Laureana Cilento	33	10,48	-7,42	-0,90	11,16	1,61	-0,18	-8,03	2206	7,38
14	San Mauro Cilento	45	16,67	44,31	4,32	-107,82	-14,90	-0,73	-27,06	-5974	-20,38
15	Rutino	-19	-4,77	-39,90	-1,81	-219,60	-12,17	-0,35	-7,77	-3653	-4,52
16	Prignano Cilento	-17	-10,63	-63,64	-8,10	-233,88	-39,38	-1,19	-32,17	-8570	-33,55
17	Stella Cilento	13	4,08	-125,52	-10,57	-88,23	-11,49	-0,36	-14,96	-7459	-21,31
18	Serramenzana	-10	-7,87	153,74	27,63	131,89	54,90	1,29	68,14	-9396	-52,06
<b>A3 - ALENTO MONTE STELLA TOTALE</b>		<b>483</b>	<b>7,15</b>	<b>-2062,50</b>	<b>-7,93</b>	<b>-1515,76</b>	<b>-8,81</b>	<b>-0,38</b>	<b>-14,89</b>	<b>-265789</b>	<b>-30,41</b>
<b>TOTALE REGIONE CAMPANIA</b>		<b>-25931</b>	<b>-9,43</b>	<b>-97925,55</b>	<b>-9,87</b>	<b>-62242,28</b>	<b>-9,40</b>	<b>0,00</b>	<b>0,04</b>	<b>18224536</b>	<b>-39,71</b>



## **Sistema Territoriale Locale - ALENTO MONTE STELLA**

### **A 3– Sistema a dominante naturalistica**

Si registra un incremento di popolazione dal 1981 al 1991 pari a 3959 unità, mentre nel decennio successivo 1991 – 2001 si assiste a un minore incremento pari a 1584 unità.

La percentuale di crescita passa dal 8,25% del 1981-1991 al 3,05% del 1991-2001.

L'analisi dei dati parziali relativi ai rilevamenti dei singoli comuni indicano una forte percentuale in diminuzione in tutti i comuni sia per il 1981-1991 che per il 1991-2001, anche se nel decennio 1981-1991 si era avuto un incremento solo per i comuni di Agropoli +25,10% e Torchiara +14,48% confermato anche nel decennio 1991-2001 contribuendo al segno positivo dell'intera area, il decremento più alto, per 1991-2001 si è avuto nel comune di Cicerale pari a -14,29%.

Particolarmente interessante e significativo si è rivelato lo studio congiunto dell'andamento della popolazione residente, delle abitazioni occupate da residenti, del totale delle abitazioni (sia di quelle occupate e non occupate) e lo studio della variazione del numero delle famiglie, nei decenni 1981-1991-2001 per tutti i Sistemi Territoriali.

In particolare nel sistema A3, l'incremento della popolazione residente, pari a 3,1%, nell'ultimo decennio, si conferma anche con un incremento del totale delle abitazioni (pari a 7,9%). Lo studio dell'andamento delle abitazioni occupate da residenti e delle famiglie, registra ancora un incremento, pari a 14,8% per le abitazioni occupate, ed un analogo incremento pari a 14,8% delle famiglie residenti. Nei comuni di Acropoli, Castellabate, Ogliastro Cilento e Casal Velino si registrano gli incrementi più significativi sia delle abitazioni occupate sia delle famiglie.

Tale andamento presenta un'inversione di tendenza rispetto al precedente periodo intercensuario. Infatti, nel decennio '81-'91 si registravano incrementi delle abitazioni occupate pari a +26,6% mentre il totale delle abitazioni registrava un incremento pari a +42,4%. Nell'ultimo periodo intercensuario tali incrementi si riducono notevolmente ad eccezione del numero delle famiglie che presenta un incremento di poco inferiore rispetto al periodo precedente.

Dal 1991 al 2001 rileviamo per l'intera area dati positivi alla crescita delle U.L. pari a 7,51% influenzati dal dato positivo del comune di Casal Velino +50,55% mentre per gli addetti si registra un +25,59, anche se per alcuni comuni si hanno dati negativi come Omignano -48,34%, Rutino -17,96% e Lustra con -16,24.

Analizzando nello specifico i dati relativi alla dinamica dal 1991 al 2001 nel settore industriale rilevante è la crescita delle unità locali del comune di Prdifumo pari a 51,35% a fronte di un dato negativo relativo al comune di Omignano pari a -97,22% e di San Mauro Cilento con un -33,33%, mentre i dati relativi agli addetti risultano in positivi per tutti i comuni dell'area, ad eccezione del comune di Omignano con un -96,30% e Ogliastro Cilento -32,19, confermati anche da un dato regionale negativo pari a -14,66%; nel settore del commercio la percentuale di crescita complessiva risulta negativa pari a -4,15% questa si attenua per la crescita dei comuni di Pollica +27,66% e Casal Velino con +26,45%; nel settore servi e istituzioni risulta un dato complessivo positivo per le unità locali pari a 16,69% coerentemente con la crescita in positivo dei comuni interessati ad eccezione dei comuni di Torchiara che registra un -24% e Lustra con un -13,64%, mentre il dato complessivo relativo agli addetti è pari a +30,74% dato influenzato dalla forte percentuale di incremento del comune di Prdifumo pari a +195,24% mentre si riscontra un dato negativo per i comuni Lustra -31,37%, Rutino -25,95 e Omignano -17,29%.

Dal 1990 al 2000 la SAU media è diminuita in maniera consistente (-14,89%) come conseguenza di dell'aumento del n. di aziende (483 unità pari a 7,15%) in corrispondenza di una discreta riduzione della SAU (-8,81% pari a 1515,76 ha). Tali andamenti delineano il verificarsi di



indebolimento strutturale caratterizzato, prevalentemente, da frammentazione del sistema aziendale.

L'analisi dei dati parziali conferma la crescita quasi generalizzata nei vari comuni del n. di aziende rispetto alla decrescita della SAU, tranne che per i casi di Serramenzana e Pollica dove cresce anche la SAU.

La riduzione del n. di giornate lavorativa è significativa a livello di sistema (-30,41% pari a 265.789 giornate).

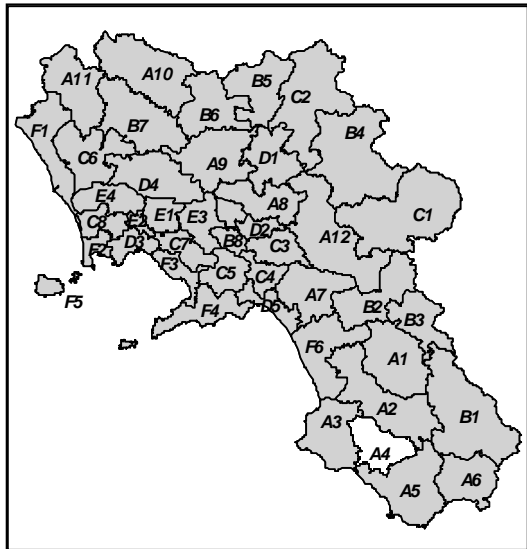

# A4

## GELBISON CERVIATI

Grafico a - Inquadramento Regionale del STL

Grafico B - Inquadramento del Sistema Territoriale Locale

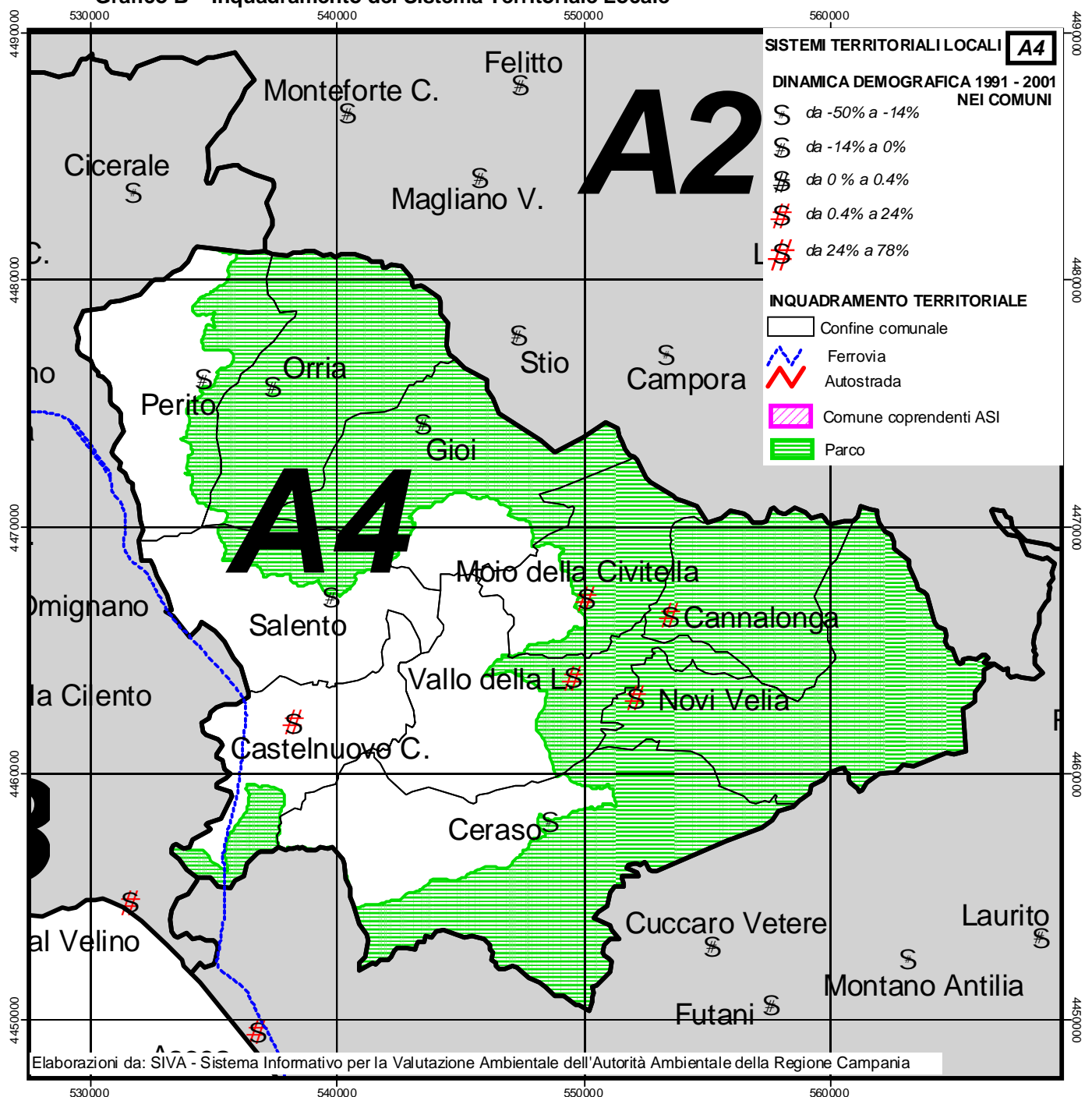



## 1. DEMOGRAFIA

(Fonte ISTAT – VII ed VIII Censimento della popolazione e delle abitazioni)

Tabella a1 – Dinamica demografica 81 – 91 – 01 STL

<b>A4 - GELBISON CERVATI</b>								
	<b>COMUNI</b>	<b>POP 1981</b>	<b>POP 1991</b>	<b>POP 2001</b>	<b>POP91-81</b>	<b>%81-91</b>	<b>POP01-91</b>	<b>%91-01</b>
1	Vallo della Lucania	7950	8142	8818	192	2,42	676	8,30
2	Ceraso	3103	3055	2494	-48	-1,55	-561	-18,36
3	Castelnuovo Cilento	1733	2158	2251	425	24,52	93	4,31
4	Novi Velia	1713	2015	2052	302	17,63	37	1,84
5	Salento	2024	2136	2017	112	5,53	-119	-5,57
6	Moio della Civitella	1756	1802	1823	46	2,62	21	1,17
7	Gioi	1936	1697	1465	-239	-12,35	-232	-13,67
8	Orria	1587	1443	1292	-144	-9,07	-151	-10,46
9	Cannalonga	1174	1133	1144	-41	-3,49	11	0,97
10	Perito	1267	1189	1101	-78	-6,16	-88	-7,40
<b>A4 - GELBISON CERVATI TOTALE</b>		<b>24243</b>	<b>24770</b>	<b>24457</b>	<b>527</b>	<b>2,17</b>	<b>-313</b>	<b>-1,26</b>
<b>TOTALE REGIONE CAMPANIA</b>								
		<b>5.463.134</b>	<b>5.630.280</b>	<b>5.652.492</b>	<b>167.146</b>	<b>3,06</b>	<b>22.212</b>	<b>0,39</b>



Tabella a2 – Dinamiche di variazione delle abitazioni 81 - 91 – 01 STL

A4 - GELBISON CERVATI															
	COMUNI	Abitaz. occup. 81	Abitaz. occup. 91	Abitaz. occup. 01	V.A. Abit.occ. 81-91	V.% Abit.occ. 81- 91	V.A. Abit.occ. 91-01	V.% Abit.occ. 91- 01	Totale abit 1981	Totale abit 1991	Totale abit 2001	V.A. tot. abit.81-91	V. % totale abit.81-91	V.A. tot. abit.91-01	V. % totale abit.91-01
1	Vallo della Lucania	2.169	2.434	2.855	265	12,2	421	17,3	2.449	2.936	3.458	487	19,9	522	17,8
2	Ceraso	857	1.069	966	212	24,7	-103	-9,6	942	1.318	1.226	376	39,9	-92	-7,0
3	Castelnuovo Cilento	474	655	728	181	38,2	73	11,1	606	880	1.054	274	45,2	174	19,8
4	Novi Velia	473	602	664	129	27,3	62	10,3	487	700	825	213	43,7	125	17,9
5	Salento	549	641	663	92	16,8	22	3,4	613	808	762	195	31,8	-46	-5,7
6	Moio della Civitella	535	602	783	67	12,5	181	30,1	634	711	885	77	12,1	174	24,5
7	Gioi	545	624	575	79	14,5	-49	-7,9	667	819	750	152	22,8	-69	-8,4
8	Orria	458	510	489	52	11,4	-21	-4,1	512	634	643	122	23,8	9	1,4
9	Cannalonga	323	364	401	41	12,7	37	10,2	370	397	447	27	7,3	50	12,6
10	Perito	335	410	417	75	22,4	7	1,7	429	529	604	100	23,3	75	14,2
<b>A4 - GELBISON CERVATI TOTALE</b>		<b>6.718</b>	<b>7.911</b>	<b>8.541</b>	<b>1.193</b>	<b>17,8</b>	<b>630</b>	<b>8,0</b>	<b>7.709</b>	<b>9.732</b>	<b>10.654</b>	<b>2.023</b>	<b>26,2</b>	<b>922</b>	<b>9,5</b>
<b>TOTALE REGIONE CAMPANIA</b>		<b>1.398.941</b>	<b>1.658.907</b>	<b>1.825.075</b>	<b>259.966</b>	<b>18,6</b>	<b>166.168</b>	<b>10,0</b>	<b>1.659.198</b>	<b>1.979.109</b>	<b>2.137.908</b>	<b>319.911</b>	<b>19,3</b>	<b>158.799</b>	<b>8,0</b>





Tabella a3 – Dinamiche di crescita delle famiglie 81 -91 -01 STL

<b>A4 - GELBISON CERVATI</b>								
	COMUNI	Andamento famiglie 1981 - 1991 - 2001						
		fam 1981	fam 1991	fam. 2001	Fam. V.A. 81-91	Fam. V.% 81-91	Fam. V.A. 91-01	Fam. V.% 91-01
1	Vallo della Lucania	2.308	2.435	2.855	127	5,5	420	17,2
2	Ceraso	938	1.069	966	131	14,0	-103	-9,6
3	Castelnuovo Cilento	520	657	728	137	26,3	71	10,8
4	Novi Velia	480	602	666	122	25,4	64	10,6
5	Salento	635	641	664	6	0,9	23	3,6
6	Moio della Civitella	552	602	784	50	9,1	182	30,2
7	Gioi	624	624	575	0	0,0	-49	-7,9
8	Orria	480	519	490	39	8,1	-29	-5,6
9	Cannalonga	350	364	401	14	4,0	37	10,2
10	Perito	406	420	417	14	3,4	-3	-0,7
<b>A4 - GELBISON CERVATI TOTALE</b>		<b>7.293</b>	<b>7.933</b>	<b>8.546</b>	<b>640</b>	<b>8,8</b>	<b>613</b>	<b>7,7</b>
<b>TOTALE REGIONE CAMPANIA</b>		<b>1.566.470</b>	<b>1.668.397</b>	<b>1.838.826</b>	<b>101.927</b>	<b>6,5</b>	<b>170.429</b>	<b>10,2</b>



## 2. ATTIVITA' ECONOMICHE

(Fonte ISTAT – Censimenti generali Industria e servizi 1991 e 2001<sup>1</sup>)

Tabella b1 – Unità locali ed Addetti STL, valori 1991 – 2001

<b>A4 - GELBISON CERVATI</b>																	
	<b>COMUNI</b>	<b>UL 1991</b>	<b>UL 2001</b>	<b>Add 1991</b>	<b>Add 2001</b>	<b>UL_Ind 91</b>	<b>UL_Ind 01</b>	<b>Add_Ind 91</b>	<b>Add_Ind 01</b>	<b>UL_Com 91</b>	<b>UL_Com 01</b>	<b>Add_Com 91</b>	<b>Add_Com 01</b>	<b>UL Serv_ist 91</b>	<b>UL Serv_ist 01</b>	<b>Add Serv_ist 91</b>	<b>Add Serv_ist 01</b>
1	Vallo della Lucania	632	873	3.022	6.143	96	167	486	550	273	350	493	598	263	356	2.043	4.995
2	Ceraso	130	135	366	368	36	46	175	113	46	32	56	52	48	57	135	203
3	Castelnuovo Cilento	229	239	539	566	42	44	178	146	100	96	166	156	87	99	195	264
4	Novi Velia	77	103	189	278	28	36	84	101	20	30	26	53	29	37	79	124
5	Salento	119	130	298	389	32	35	121	102	50	42	76	66	37	53	101	221
6	Moio della Civitella	101	91	193	201	26	27	66	61	38	30	47	46	37	34	80	94
7	Gioi	106	81	237	170	34	3	63	7	37	31	43	41	35	47	131	122
8	Orria	105	93	214	201	33	26	68	49	40	32	67	37	32	35	79	115
9	Cannalunga	37	43	97	116	9	7	26	24	9	14	24	27	19	22	47	65
10	Perito	55	48	104	142	21	4	38	12	17	25	17	51	17	19	49	79
<b>A4 - GELBISON CERVATI TOTALE</b>		<b>1.591</b>	<b>1.836</b>	<b>5.259</b>	<b>8.574</b>	<b>357</b>	<b>395</b>	<b>1.305</b>	<b>1.165</b>	<b>630</b>	<b>682</b>	<b>1.015</b>	<b>1.127</b>	<b>604</b>	<b>759</b>	<b>2.939</b>	<b>6.282</b>
<b>TOTALE REGIONE CAMPANIA</b>		<b>269.601</b>	<b>294.465</b>	<b>1.178.330</b>	<b>1.197.587</b>	<b>51.051</b>	<b>56.450</b>	<b>338.386</b>	<b>288.763</b>	<b>122.588</b>	<b>118.907</b>	<b>234.179</b>	<b>225.549</b>	<b>95.962</b>	<b>119.108</b>	<b>605.765</b>	<b>683.275</b>

<sup>1</sup> Cfr. Note per la comparazione dei dati storici



Tabella b2 – Dinamica 1991 – 2001 Unità locali ed Addetti nei STL, valori percentuali

<b>A4 - GELBISON CERVATI</b>																	
	<b>COMUNI</b>	<b>UL 91 - 01</b>	<b>% UL 91 - 01</b>	<b>Add 91 - 01</b>	<b>% Add 91 - 01</b>	<b>UL_ind 91 - 01</b>	<b>% UL_ind 91 - 01</b>	<b>Add_ind 91 - 01</b>	<b>% Add_ind 91 - 01</b>	<b>UL_com 91 - 01</b>	<b>% UL_com 91 - 01</b>	<b>Add_com 91 - 01</b>	<b>% Add_com 91 - 01</b>	<b>UL Serv_ist 91 - 01</b>	<b>% UL Serv_ist 91 - 01</b>	<b>Add Serv_ist 91-01</b>	<b>% Add Serv_ist 91 - 01</b>
1	Vallo della Lucania	241	38,13	3.121	103,28	71	73,96	64	13,17	77	28,21	105	21,30	93	35,36	2.952	144,49
2	Ceraso	5	3,85	2	0,55	10	27,78	-62	-35,43	-14	-30,43	-4	-7,14	9	18,75	68	50,37
3	Castelnuovo Cilento	10	4,37	27	5,01	2	4,76	-32	-17,98	-4	-4,00	-10	-6,02	12	13,79	69	35,38
4	Novi Velia	26	33,77	89	47,09	8	28,57	17	20,24	10	50,00	27	103,85	8	27,59	45	56,96
5	Salento	11	9,24	91	30,54	3	9,38	-19	-15,70	-8	-16,00	-10	-13,16	16	43,24	120	118,81
6	Moio della Civitella	-10	-9,90	8	4,15	1	3,85	-5	-7,58	-8	-21,05	-1	-2,13	-3	-8,11	14	17,50
7	Gioi	-25	-23,58	-67	-28,27	-31	-91,18	-56	-88,89	-6	-16,22	-2	-4,65	12	34,29	-9	-6,87
8	Orria	-12	-11,43	-13	-6,07	-7	-21,21	-19	-27,94	-8	-20,00	-30	-44,78	3	9,38	36	45,57
9	Cannalonga	6	16,22	19	19,59	-2	-22,22	-2	-7,69	5	55,56	3	12,50	3	15,79	18	38,30
10	Perito	-7	-12,73	38	36,54	-17	-80,95	-26	-68,42	8	47,06	34	200,00	2	11,76	30	61,22
<b>A4 - GELBISON CERVAT TOTALEI</b>		<b>245</b>	<b>15,40</b>	<b>3.315</b>	<b>63,03</b>	<b>38</b>	<b>10,64</b>	<b>-140</b>	<b>-10,73</b>	<b>52</b>	<b>8,25</b>	<b>112</b>	<b>11,03</b>	<b>155</b>	<b>25,66</b>	<b>3.343</b>	<b>113,75</b>
<b>TOTALE REGIONE CAMPANIA</b>		<b>24.864</b>	<b>9,22</b>	<b>19.257</b>	<b>1,63</b>	<b>5.399</b>	<b>10,58</b>	<b>-49.623</b>	<b>-14,66</b>	<b>-3.681</b>	<b>-3,00</b>	<b>-8.630</b>	<b>-3,69</b>	<b>23.146</b>	<b>24,12</b>	<b>77.510</b>	<b>12,80</b>



### 3. AGRICOLTURA

(Fonte ISTAT – Censimenti generali Agricoltura 1990 e 2000)

**Tabella c1 – Sup. territoriale, n. aziende, SAT, SAU, SAU media, giornate lavorative, valori 1990 - 2000**

<b>A4 - GELBISON CERVATI</b>												
	<b>COMUNI</b>	<b>sup_terr_ ha</b>	<b>N. az.1990</b>	<b>N. az.2000</b>	<b>SATha 1990</b>	<b>SATha 2000</b>	<b>SAUha 1990</b>	<b>SAUha 2000</b>	<b>SAU media 1990</b>	<b>SAU media 2000</b>	<b>giorni_lav 1990</b>	<b>giorni_lav 2000</b>
1	Vallo della Lucania	2509	788	793	3262,34	1661,57	1859,14	1185,65	2,36	1,50	116987	53691
2	Ceraso	4598	652	631	2271,28	2006,43	1743,96	1130,36	2,67	1,79	89604	36960
3	Castelnuovo Cilento	1845	251	359	1224,63	1382,26	668,82	1208,59	2,66	3,37	49065	19276
4	Novi Velia	3464	359	402	3330,01	3026,08	1594,79	1104,81	4,44	2,75	25864	19849
5	Salento	2377	306	389	2000,66	2625,96	963,21	933,68	3,15	2,40	57527	25524
6	Moio della Civitella	1694	355	211	1093,57	891,19	547,55	435,11	1,54	2,06	56163	14627
7	Gioi	2805	427	420	1930,65	2027,88	1270,30	1719,74	2,97	4,09	32627	28836
8	Orria	2634	465	394	2098,04	1735,96	958,21	1000,99	2,06	2,54	38159	38212
9	Cannalonga	1768	217	197	1629,26	1279,43	855,94	729,96	3,94	3,71	50716	10269
10	Perito	2380	307	183	1480,78	1089,10	893,51	674,56	2,91	3,69	32513	17137
<b>A4 - GELBISON CERVATI TOTALE</b>		<b>26074</b>	<b>4127</b>	<b>3979</b>	<b>20321,22</b>	<b>17725,86</b>	<b>11355,43</b>	<b>10123,45</b>	<b>2,75</b>	<b>2,54</b>	<b>549225</b>	<b>264381</b>
<b>TOTALE REGIONE CAMPANIA</b>		<b>1340798</b>	<b>274862</b>	<b>248931</b>	<b>992079,87</b>	<b>894154,32</b>	<b>662209,4</b>	<b>599967,12</b>	<b>2,41</b>	<b>2,41</b>	<b>45898250</b>	<b>27673714</b>



Tabella c2 – Dinamica 1990 – 2000 n. aziende, SAT, SAU, SAU media, giornate lavorative, valori assoluti e percentuali

<b>A4 - GELBISON CERVATI</b>											
	<b>COMUNI</b>	<b>n. Az. 90-00</b>	<b>% N. az. 90-00</b>	<b>SAT ha 90-00</b>	<b>% SAT ha 90-00</b>	<b>SAUha 90-00</b>	<b>% SAUha 90-00</b>	<b>SAU media 90-00</b>	<b>% SAU medi 90-00</b>	<b>giorni_lav 90-00</b>	<b>% giorni_lav 90-00</b>
1	Vallo della Lucania	5	0,63	-1600,77	-49,07	-673,49	-36,23	-0,86	-36,63	-63296	-54,11
2	Ceraso	-21	-3,22	-264,85	-11,66	-613,60	-35,18	-0,88	-33,03	-52644	-58,75
3	Castelnuovo Cilento	108	43,03	157,63	12,87	539,77	80,70	0,70	26,34	-29789	-60,71
4	Novi Velia	43	11,98	-303,93	-9,13	-489,98	-30,72	-1,69	-38,13	-6015	-23,26
5	Salento	83	27,12	625,30	31,25	-29,53	-3,07	-0,75	-23,75	-32003	-55,63
6	Moio della Civitella	-144	-40,56	-202,38	-18,51	-112,44	-20,54	0,52	33,70	-41536	-73,96
7	Gioi	-7	-1,64	97,23	5,04	449,44	35,38	1,12	37,64	-3791	-11,62
8	Orria	-71	-15,27	-362,08	-17,26	42,78	4,46	0,48	23,29	53	0,14
9	Cannalunga	-20	-9,22	-349,83	-21,47	-125,98	-14,72	-0,24	-6,06	-40447	-79,75
10	Perito	-124	-40,39	-391,68	-26,45	-218,95	-24,50	0,78	26,65	-15376	-47,29
<b>A4 - GELBISON CERVATI TOTALE</b>		<b>-148</b>	<b>-3,59</b>	<b>-2595,36</b>	<b>-12,77</b>	<b>-1231,98</b>	<b>-10,85</b>	<b>-0,21</b>	<b>-7,53</b>	<b>-284844</b>	<b>-51,86</b>
<b>TOTALE REGIONE CAMPANIA</b>		<b>-25931</b>	<b>-9,43</b>	<b>-97925,55</b>	<b>-9,87</b>	<b>-62242,28</b>	<b>-9,40</b>	<b>0,00</b>	<b>0,04</b>	<b>-18224536</b>	<b>-39,71</b>



## Sistema Territoriale Locale - GELBISON CERVATI

### A 4- Sistema a dominante naturalistica

Si registra un incremento di popolazione dal 1981 al 1991 pari a 527 unità, mentre nel decennio successivo 1991 – 2001 si assiste a decrementi pari a –313 unità.

La percentuale di crescita passa dal +2,17% del 1981-1991 al –1,26% del 1991-2001.

L'analisi dei dati parziali relativi ai rilevamenti dei singoli comuni indicano una forte percentuale in diminuzione in tutti i comuni sia per il 1981-1991 che per il 1991-2001, anche se nel decennio 1981-1991 si era avuto un incremento solo per i comuni di Castelnuovo Cilento +24,52% Novi Velia +17,63% che vengono confermati anche per il 1991-2001, il decremento più alto, per 1991-2001 si è avuto nel comune di Ceraso pari a –18,36%.

Particolarmente interessante e significativo si è rivelato lo studio congiunto dell'andamento della popolazione residente, delle abitazioni occupate da residenti, del totale delle abitazioni (sia di quelle occupate e non occupate) e lo studio della variazione del numero delle famiglie, nei decenni 1981 - 1991-2001 per tutti i Sistemi Territoriali.

In particolare nel sistema A4, a fronte di un decremento della popolazione residente pari a –1,3%, si registra un notevole incremento del totale delle abitazioni (pari a 9,5%). Lo studio dell'andamento delle abitazioni occupate da residenti e delle famiglie, registra ancora un incremento, pari a 8,0% per le abitazioni occupate, ed un analogo incremento pari a 7,7% delle famiglie residenti. Nei comuni di Vallo della Lucania, Castelnuovo Cilento e Moio della Civitella si registrano gli incrementi più significativi sia delle abitazioni occupate sia delle famiglie.

Tale andamento presenta un'inversione di tendenza rispetto al precedente periodo intercensuario. Infatti, nel decennio '81-'91 si registravano incrementi delle abitazioni occupate pari a +17,8% mentre il totale delle abitazioni registrava un incremento pari a +26,2%. Nell'ultimo periodo intercensuario tali incrementi si riducono notevolmente ad eccezione del numero delle famiglie che presenta un incremento di poco inferiore rispetto al periodo precedente.

Dal 1991 al 2001 rileviamo per l'intera area dati positivi alla crescita delle U.L. pari a +15,40% attenuata dal dato negativo del comune di Gioi –23,58% mentre per gli addetti si registra un 63,03%, anche se per alcuni comuni si hanno dati negativi come Gioi –28,27% e Orria –6,07%. Analizzando nello specifico i dati relativi alla dinamica dal 1991 al 2001 nel settore industriale rilevante è il decremento delle unità locali del comune di Gioi pari a –91,18% e Perito con –80,95% a fronte di un dato positivo relativo al comune di Vallo della Lucania pari a +73,96 e di Novi Velia con un +28,57%, mentre i dati relativi agli addetti risultano in negativo per tutti i comuni dell'area –10,73, ad eccezione del comune di Novi Velia con un +20,24%, confermati anche da un dato regionale negativo pari a -14,66%; nel settore del commercio la percentuale di crescita complessiva risulta positiva pari a 8,25% dato influenzato dalla crescita di alcuni comuni come Novi Velia con +50% Cannalonga +55,56 e Perito con 47,06 mentre tutti gli altri comuni dell'area segnano decrementi; nel settore servi e istituzioni risulta un dato complessivo positivo per le unità locali pari a 25,66% coerentemente con la crescita in positivo dei comuni interessati ad eccezione del comune di Molo della Civitella che registra un –8,11%, mentre il dato complessivo relativo agli addetti è pari a +113,75% dato influenzato dalla forte percentuale di crescita del comune di Vallo della Lucania +144,49% e di Salento con 118,81% mentre risulta in decremento il comune di Gioi con un –6,87%.

Il settore agricolo è stato caratterizzato dal decremento della SAU media (-7,53%), come effetto della diminuzione della SAU (-10,85% pari a 1231,98 ha) e della riduzione meno consistente del n. di aziende (-148 pari a -3,59%). Tale dato fa rientrare il sistema tra le aree agricole segnate da declino lieve. Nell'ambito del sistema, tuttavia, alcuni comuni hanno rafforzato la vocazione



agricola in quanto all'aumento delle aziende è corrisposta anche una altrettanto elevata crescita della SAU, con ripercussioni positive sulla SAU media (Castelnuovo Cilento, Gioi, Orria). Tuttavia, il n. di giornate lavorative è fortemente diminuito ovunque (complessivamente - 51,86%).

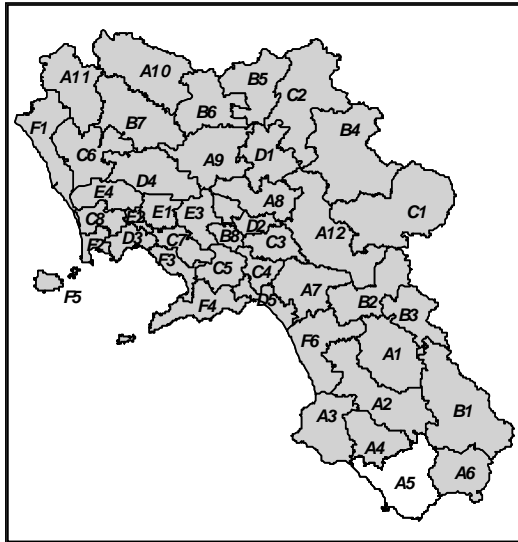

# A5

## LAMBRO E MINGARDO

Grafico a - Inquadramento Regionale del STL

Grafico B - Inquadramento del Sistema Territoriale Locale

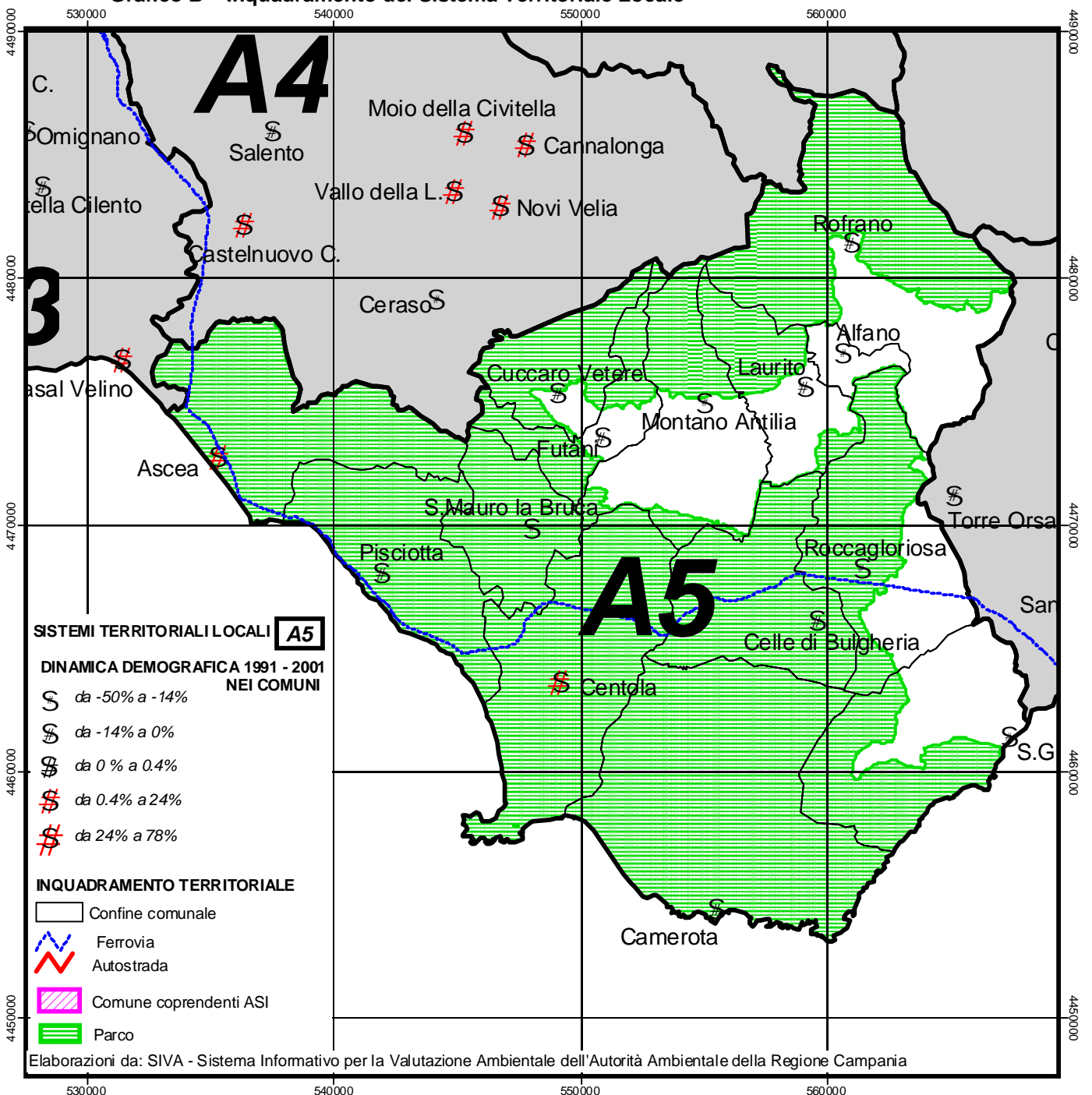





## 1. DEMOGRAFIA

(Fonte ISTAT – VII ed VIII Censimento della popolazione e delle abitazioni)

**Tabella a1 – Dinamica demografica 81 – 91 – 01 STL**

<b>A5 – LAMBRO E MINGARDO</b>								
	<b>COMUNI</b>	<b>POP 1981</b>	<b>POP 1991</b>	<b>POP 2001</b>	<b>POP91-81</b>	<b>%81-91</b>	<b>POP01-91</b>	<b>%91-01</b>
1	Camerota	6475	7322	6583	847	13,08	-739	-10,09
2	Ascea	5234	5186	5341	-48	-0,92	155	2,99
3	Centola	4677	4805	4825	128	2,74	20	0,42
4	San Giovanni a Piro	4120	4414	3753	294	7,14	-661	-14,98
5	Pisciotta	3575	3324	3031	-251	-7,02	-293	-8,81
6	Montano Antilia	2759	2664	2219	-95	-3,44	-445	-16,70
7	Rofrano	2417	2304	2189	-113	-4,68	-115	-4,99
8	Celle di Bulgheria	2187	2240	2061	53	2,42	-179	-7,99
9	Roccagloriosa	2038	2167	1725	129	6,33	-442	-20,40
10	Alfano	1407	1541	1305	134	9,52	-236	-15,31
11	Futani	1670	1484	1280	-186	-11,14	-204	-13,75
12	Laurito	1164	1066	941	-98	-8,42	-125	-11,73
13	San Mauro la Bruca	1027	939	768	-88	-8,57	-171	-18,21
14	Cuccaro Vetere	656	695	622	39	5,95	-73	-10,50
<b>A5 – LAMBRO E MINGARDO TOTALE</b>		<b>39406</b>	<b>40151</b>	<b>36643</b>	<b>745</b>	<b>1,89</b>	<b>-3.508</b>	<b>-8,74</b>
<b>TOTALE REGIONE CAMPANIA</b>		<b>5.463.134</b>	<b>5.630.280</b>	<b>5.652.492</b>	<b>167.146</b>	<b>3,06</b>	<b>22.212</b>	<b>0,39</b>



Tabella a2 – Dinamiche di variazione delle abitazioni 81 - 91 – 01 STL

<b>A5 – LAMBRO E MINGARDO</b>															
	COMUNI	Abitaz. occup. 81	Abitaz. occup. 91	Abitaz. occup. 01	V.A. Abit.occ. 81-91	V.% Abit.occ. 81- 91	V.A. Abit.occ. 91-01	V.% Abit.occ. 91- 01	Totale abit 1981	Totale abit 1991	Totale abit 2001	V.A. tot. abit.81-91	V. % totale abit.81-91	V.A. tot. abit.91-01	V. % totale abit.91-01
1	Camerota	1.831	2.474	2.363	643	35,1	-111	-4,5	2.518	4.262	5.216	1.744	69,3	954	22,4
2	Ascea	1.508	1.712	1.977	204	13,5	265	15,5	3.036	4.183	5.479	1.147	37,8	1.296	31,0
3	Centola	1.345	1.533	1.717	188	14,0	184	12,0	2.575	3.583	3.986	1.008	39,1	403	11,2
4	San Giovanni a Piro	1.092	1.376	1.317	284	26,0	-59	-4,3	1.863	2.954	3.263	1.091	58,6	309	10,5
5	Pisciotta	1.016	1.159	1.191	143	14,1	32	2,8	1.608	1.972	2.224	364	22,6	252	12,8
6	Montano Antilia	771	942	862	171	22,2	-80	-8,5	886	1.101	983	215	24,3	-118	-10,7
7	Rofrano	619	741	769	122	19,7	28	3,8	848	968	927	120	14,2	-41	-4,2
8	Celle di Bulgheria	572	748	706	176	30,8	-42	-5,6	714	966	997	252	35,3	31	3,2
9	Roccamare	585	712	632	127	21,7	-80	-11,2	748	952	1.242	204	27,3	290	30,5
10	Alfano	315	440	440	125	39,7	0	0,0	328	481	511	153	46,6	30	6,2
11	Futani	507	554	499	47	9,3	-55	-9,9	532	623	693	91	17,1	70	11,2
12	Laurito	358	335	358	-23	-6,4	23	6,9	405	344	402	-61	-15,1	58	16,9
13	San Mauro la Bruca	318	302	299	-16	-5,0	-3	-1,0	374	401	371	27	7,2	-30	-7,5
14	Cuccaro Vetere	215	248	247	33	15,3	-1	-0,4	231	248	314	17	7,4	66	26,6
<b>A5 – LAMBRO E MINGARDO TOTALE</b>		<b>11.052</b>	<b>13.276</b>	<b>13.377</b>	<b>2.224</b>	<b>20,1</b>	<b>101</b>	<b>0,8</b>	<b>16.666</b>	<b>23.038</b>	<b>26.608</b>	<b>6.372</b>	<b>38,2</b>	<b>3.570</b>	<b>15,5</b>
<b>TOTALE REGIONE CAMPANIA</b>		<b>1.398.941</b>	<b>1.658.907</b>	<b>1.825.075</b>	<b>259.966</b>	<b>18,6</b>	<b>166.168</b>	<b>10,0</b>	<b>1.659.198</b>	<b>1.979.109</b>	<b>2.137.908</b>	<b>319.911</b>	<b>19,3</b>	<b>158799</b>	<b>8,0</b>



Tabella a3 – Dinamiche di crescita delle famiglie 81 - 91 – 01 STL

<b>A5 – LAMBRO E MINGARDO</b>								
	COMUNI	Andamento famiglie 1981 - 1991 - 2001						
		fam 1981	fam 1991	fam. 2001	Fam. V.A. 81-91	Fam. V.% 81-91	Fam. V.A. 91-01	Fam. V.% 91-01
1	Camerota	1.907	2.475	2.374	568	29,8	-101	-4,1
2	Ascea	1.604	1.726	1.981	122	7,6	255	14,8
3	Centola	1.382	1.533	1.717	151	10,9	184	12,0
4	San Giovanni a Piro	1.208	1.378	1.318	170	14,1	-60	-4,4
5	Pisciotta	1.127	1.167	1.242	40	3,5	75	6,4
6	Montano Antilia	902	947	862	45	5,0	-85	-9,0
7	Rofrano	669	742	769	73	10,9	27	3,6
8	Celle di Bulgheria	628	748	707	120	19,1	-41	-5,5
9	Roccagloriosa	619	712	633	93	15,0	-79	-11,1
10	Alfano	373	483	440	110	29,5	-43	-8,9
11	Futani	572	554	499	-18	-3,1	-55	-9,9
12	Laurito	366	335	358	-31	-8,5	23	6,9
13	San Mauro la Bruca	318	302	299	-16	-5,0	-3	-1,0
14	Cuccaro Vetere	218	268	247	50	22,9	-21	-7,8
<b>A5 – LAMBRO E MINGARDO TOTALE</b>		<b>11.893</b>	<b>13.370</b>	<b>13.446</b>	<b>1.477</b>	<b>12,4</b>	<b>76</b>	<b>0,6</b>
<b>TOTALE REGIONE CAMPANIA</b>		<b>1.566.470</b>	<b>1.668.397</b>	<b>1.838.826</b>	<b>101.927</b>	<b>6,5</b>	<b>170.429</b>	<b>10,2</b>



## 2. ATTIVITA' ECONOMICHE

(Fonte ISTAT – Censimenti generali Industria e servizi 1991 e 2001<sup>1</sup>)

Tabella b1 – Unità locali ed Addetti STL, valori 1991 - 2001

A5 – LAMBRO E MINGARDO																	
	COMUNI	UL 1991	UL 2001	Add 1991	Add 2001	UL_Ind 91	UL_Ind 01	Add_Ind 91	Add_Ind 01	UL_Com 91	UL_Com 01	Add_Com 91	Add_Com 01	UL Serv_ist 91	UL Serv_ist 01	Add Serv_ist 91	Add Serv_ist 01
1	Camerota	522	575	958	1.438	75	89	125	212	212	185	292	288	235	301	541	938
2	Ascea	433	422	1.002	1.340	103	80	263	306	156	151	230	241	174	191	509	793
3	Centola	488	651	1.013	1.773	64	99	172	277	190	226	298	342	234	326	543	1.154
4	San Giovanni a Piro	350	297	750	735	90	62	215	152	118	108	175	172	142	127	360	411
5	Pisciotta	204	271	451	721	44	59	100	147	89	91	118	155	71	121	233	419
6	Montano Antilia	128	143	262	282	32	9	75	31	58	86	72	106	38	48	115	145
7	Rofrano	103	93	269	332	42	34	92	96	33	29	45	43	28	30	132	193
8	Celle di Bulgheria	91	115	225	393	17	19	52	53	45	57	64	76	29	39	109	264
9	Roccagloriosa	92	113	284	302	19	32	133	92	47	51	74	97	26	30	77	113
10	Alfano	59	55	184	139	21	2	75	2	22	25	36	35	16	28	73	102
11	Futani	109	103	334	539	31	11	67	29	43	47	61	64	35	45	206	446
12	Laurito	43	42	162	124	8	9	64	30	18	14	28	29	17	19	70	65
13	San Mauro la Bruca	52	57	127	149	16	17	20	48	17	13	27	26	19	27	80	75
14	Cuccaro Vetere	45	51	77	110	15	1	21	3	21	33	28	55	9	17	28	52
<b>A5 – LAMBRO E MINGARDO TOTALE</b>		<b>2.719</b>	<b>2.988</b>	<b>6.098</b>	<b>8.377</b>	<b>577</b>	<b>523</b>	<b>1.474</b>	<b>1.478</b>	<b>1.069</b>	<b>1.116</b>	<b>1.548</b>	<b>1.729</b>	<b>1.073</b>	<b>1.349</b>	<b>3.076</b>	<b>5.170</b>
<b>TOTALE REGIONE CAMPANIA</b>		<b>269.601</b>	<b>294.465</b>	<b>1.178.330</b>	<b>1.197.587</b>	<b>51.051</b>	<b>56.450</b>	<b>338.386</b>	<b>288.763</b>	<b>122.588</b>	<b>118.907</b>	<b>234.179</b>	<b>225.549</b>	<b>95.962</b>	<b>119.108</b>	<b>605.765</b>	<b>683.275</b>

<sup>1</sup> Cfr. Note per la comparazione dei dati storici



Tabella b2 – Dinamica 1991 – 2001 Unità locali ed Addetti nei STL, valori percentuali

A5 – LAMBRO E MINGARDO																	
	COMUNI	UL 91 - 01	% UL 91 - 01	Add 91 - 01	% Add 91 - 01	UL_ind 91 - 01	% UL_ind 91 - 01	Add_ind 91 - 01	% Add_ind 91 - 01	UL_com 91 - 01	% UL_com 91 - 01	Add_com 91 - 01	% Add_com 91 - 01	UL Serv_ist 91 - 01	% UL Serv_ist 91 - 01	Add Serv_ist 91-01	% Add Serv_ist 91 - 01
1	Camerota	53	10,15	480	50,10	14	18,67	87	69,60	-27	-12,74	-4	-1,37	66	28,09	397	73,38
2	Ascea	-11	-2,54	338	33,73	-23	-22,33	43	16,35	-5	-3,21	11	4,78	17	9,77	284	55,80
3	Centola	163	33,40	760	75,02	35	54,69	105	61,05	36	18,95	44	14,77	92	39,32	611	112,52
4	San Giovanni a Piro	-53	-15,14	-15	-2,00	-28	-31,11	-63	-29,30	-10	-8,47	-3	-1,71	-15	-10,56	51	14,17
5	Pisciotta	67	32,84	270	59,87	15	34,09	47	47,00	2	2,25	37	31,36	50	70,42	186	79,83
6	Montano Antilia	15	11,72	20	7,63	-23	-71,88	-44	-58,67	28	48,28	34	47,22	10	26,32	30	26,09
7	Rofrano	-10	-9,71	63	23,42	-8	-19,05	4	4,35	-4	-12,12	-2	-4,44	2	7,14	61	46,21
8	Celle di Bulgheria	24	26,37	168	74,67	2	11,76	1	1,92	12	26,67	12	18,75	10	34,48	155	142,20
9	Roccagloriosa	21	22,83	18	6,34	13	68,42	-41	-30,83	4	8,51	23	31,08	4	15,38	36	46,75
10	Alfano	-4	-6,78	-45	-24,46	-19	-90,48	-73	-97,33	3	13,64	-1	-2,78	12	75,00	29	39,73
11	Futani	-6	-5,50	205	61,38	-20	-64,52	-38	-56,72	4	9,30	3	4,92	10	28,57	240	116,50
12	Laurito	-1	-2,33	-38	-23,46	1	12,50	-34	-53,13	-4	-22,22	1	3,57	2	11,76	-5	-7,14
13	San Mauro la Bruca	5	9,62	22	17,32	1	6,25	28	140,00	-4	-23,53	-1	-3,70	8	42,11	-5	-6,25
14	Cuccaro Vetere	6	13,33	33	42,86	-14	-93,33	-18	-85,71	12	57,14	27	96,43	8	88,89	24	85,71
<b>A5 – LAMBRO E MINGARDO TOTALE</b>		<b>269</b>	<b>9,89</b>	<b>2.279</b>	<b>37,37</b>	<b>-54</b>	<b>-9,36</b>	<b>4</b>	<b>0,27</b>	<b>47</b>	<b>4,40</b>	<b>181</b>	<b>11,69</b>	<b>276</b>	<b>25,72</b>	<b>2.094</b>	<b>68,08</b>
<b>TOTALE REGIONE CAMPANIA</b>		<b>24.864</b>	<b>9,22</b>	<b>19.257</b>	<b>1,63</b>	<b>5.399</b>	<b>10,58</b>	<b>-49.623</b>	<b>-14,66</b>	<b>-3.681</b>	<b>-3,00</b>	<b>-8.630</b>	<b>-3,69</b>	<b>23.146</b>	<b>24,12</b>	<b>77.510</b>	<b>12,80</b>



## 3. AGRICOLTURA

(Fonte ISTAT – Censimenti generali Agricoltura 1990 e 2000)

Tabella c1 – Sup. territoriale, n. aziende, SAT, SAU, SAU media, giornate lavorative, valori 1990 - 2000

<b>A5 – LAMBRO E MINGARDO</b>												
	<b>COMUNI</b>	<b>sup_terr_ ha</b>	<b>N. az.1990</b>	<b>N. az.2000</b>	<b>SATha 1990</b>	<b>SATha 2000</b>	<b>SAUha 1990</b>	<b>SAUha 2000</b>	<b>SAU media 1990</b>	<b>SAU media 2000</b>	<b>giorni_lav 1990</b>	<b>giorni_lav 2000</b>
1	Camerota	7018	1204	1477	5332,53	4892,45	3473,22	3277,48	2,88	2,22	102205	81625
2	Ascea	3763	712	654	2979,53	2343,97	1652,61	1706,04	2,32	2,61	61023	30467
3	Centola	4754	564	501	2564,66	1965,25	1178,80	911,16	2,09	1,82	73426	36715
4	San Giovanni a Piro	3777	712	966	2552,88	2408,1	1033,57	1157,29	1,45	1,20	51583	34215
5	Pisciotta	3073	764	836	3058,78	1986,50	988,61	1122,06	1,29	1,34	64239	33814
6	Montano Antilia	3340	582	434	3205,22	2036,83	2061,17	1083,21	3,54	2,50	59908	38537
7	Rofrano	5885	447	425	4852,98	3691,60	1693,32	1363,59	3,79	3,21	58787	34291
8	Celle di Bulgheria	3154	316	412	1979,24	1719,94	768,50	880,06	2,43	2,14	24825	23657
9	Roccagloriosa	4223	247	260	1900,08	1387,01	1238,75	817,54	5,02	3,14	34782	24255
10	Alfano	461	223	239	741,59	641,77	419,85	303,54	1,88	1,27	37198	18604
11	Futani	1488	300	382	1454,57	1202,36	783,30	609,46	2,61	1,60	46493	22596
12	Laurito	1993	242	245	1856,69	1602,18	991,99	462,39	4,10	1,89	19555	23291
13	San Mauro la Bruca	1893	221	278	1363,36	1266	615,94	430,11	2,79	1,55	34846	11977
14	Cuccaro Vetere	1754	180	175	1424,33	1065,18	941,83	447,79	5,23	2,56	16315	9874
<b>A5 – LAMBRO E MINGARDO TOTALE</b>		<b>46576</b>	<b>6714</b>	<b>7284</b>	<b>35266,44</b>	<b>28209,14</b>	<b>17841,46</b>	<b>14571,72</b>	<b>2,66</b>	<b>2,00</b>	<b>685185</b>	<b>423918</b>
<b>TOTALE REGIONE CAMPANIA</b>		<b>1340798</b>	<b>274862</b>	<b>248931</b>	<b>992079,87</b>	<b>894154,32</b>	<b>662209,4</b>	<b>599967,12</b>	<b>2,41</b>	<b>2,41</b>	<b>45898250</b>	<b>27673714</b>



Tabella c2 – Dinamica 1990 – 2000 n. aziende, SAT, SAU, SAU media, giornate lavorative, valori assoluti e percentuali

<b>A5 – LAMBRO E MINGARDO</b>											
	<b>COMUNI</b>	<b>n. Az. 90-00</b>	<b>% N. az. 90-00</b>	<b>SAT ha 90-00</b>	<b>% SAT ha 90-00</b>	<b>SAUha 90-00</b>	<b>% SAUha 90-00</b>	<b>SAU media 90-00</b>	<b>% SAU medi 90-00</b>	<b>giorni_lav 90-00</b>	<b>% giorni_lav 90-00</b>
1	Camerota	273	22,67	-440,08	-8,25	-195,74	-5,64	-0,67	-23,08	-20580	-20,14
2	Ascea	-58	-8,15	-635,56	-21,33	53,43	3,23	0,29	12,39	-30556	-50,07
3	Centola	-63	-11,17	-599,41	-23,37	-267,64	-22,70	-0,27	-12,98	-36711	-50,00
4	San Giovanni a Piro	254	35,67	-144,78	-5,67	123,72	11,97	-0,25	-17,47	-17368	-33,67
5	Pisciotta	72	9,42	-1072,28	-35,06	133,45	13,50	0,05	3,72	-30425	-47,36
6	Montano Antilia	-148	-25,43	-1168,39	-36,45	-977,96	-47,45	-1,05	-29,53	-21371	-35,67
7	Rofrano	-22	-4,92	-1161,38	-23,93	-329,73	-19,47	-0,58	-15,30	-24496	-41,67
8	Celle di Bulgheria	96	30,38	-259,30	-13,10	111,56	14,52	-0,30	-12,17	-1168	-4,70
9	Roccagloriosa	13	5,26	-513,07	-27,00	-421,21	-34,00	-1,87	-37,30	-10527	-30,27
10	Alfano	16	7,17	-99,82	-13,46	-116,31	-27,70	-0,61	-32,54	-18594	-49,99
11	Futani	82	27,33	-252,21	-17,34	-173,84	-22,19	-1,02	-38,90	-23897	-51,40
12	Laurito	3	1,24	-254,51	-13,71	-529,60	-53,39	-2,21	-53,96	3736	19,11
13	San Mauro la Bruca	57	25,79	-97,36	-7,14	-185,83	-30,17	-1,24	-44,49	-22869	-65,63
14	Cuccaro Vetere	-5	-2,78	-359,15	-25,22	-494,04	-52,46	-2,67	-51,10	-6441	-39,48
<b>A5 – LAMBRO E MINGARDO TOTALE</b>		<b>570</b>	<b>8,49</b>	<b>-7057,30</b>	<b>-20,01</b>	<b>-3269,74</b>	<b>-18,33</b>	<b>-0,66</b>	<b>-24,72</b>	<b>-261267</b>	<b>-38,13</b>
<b>TOTALE REGIONE CAMPANIA</b>		<b>-25931</b>	<b>-9,43</b>	<b>-97925,55</b>	<b>-9,87</b>	<b>-62242,28</b>	<b>-9,40</b>	<b>0,00</b>	<b>0,04</b>	<b>-18224536</b>	<b>-39,71</b>

**Sistema Territoriale Locale - LAMBRO E MINGARDO****A 5- Sistema a dominante naturalistica**

Si registra un incremento di popolazione dal 1981 al 1991 pari a 745 unità, mentre nel decennio successivo 1991 – 2001 si assiste a decrementi pari a –3508 unità.

La percentuale di crescita passa dal +1,89% del 1981-1991 al –8,74% del 1991-2001.

L'analisi dei dati parziali relativi ai rilevamenti dei singoli comuni indicano una forte percentuale in diminuzione in tutti i comuni sia per il 1981-1991 che per il 1991-2001, anche se nel decennio 1981-1991 si era avuto un incremento solo per i comuni di Camerota +13,08% Alfano +9,52%, il decremento più alto, per 1991-2001 si è avuto nel comune di Roccagloriosa pari a –20,40%.

Particolarmente interessante e significativo si è rivelato lo studio congiunto dell'andamento della popolazione residente, delle abitazioni occupate da residenti, del totale delle abitazioni (sia di quelle occupate e non occupate) e lo studio della variazione del numero delle famiglie, nei decenni 1981 - 1991- 2001 per tutti i Sistemi Territoriali.

In particolare nel sistema A5, a fronte di un decremento della popolazione residente pari a –8,7%, si registra un notevole incremento del totale delle abitazioni (pari a 15,5%). Viceversa, lo studio dell'andamento delle abitazioni occupate da residenti e delle famiglie, registra solo un lieve incremento, pari a 0,8% per le abitazioni occupate e pari a 0,6% per le famiglie residenti. Di particolare interesse è proprio questa notevole differenza tra le abitazioni occupate ed il totale delle stesse, che caratterizza quasi tutti i comuni del sistema.

Tale andamento presenta una notevole inversione di tendenza rispetto al precedente periodo intercensuario. Infatti, nel decennio '81-'91, si registravano incrementi delle abitazioni occupate pari a +20,1% mentre il totale delle abitazioni registrava un incremento pari a +38,2%. Nell'ultimo periodo intercensuario tali incrementi si riducono notevolmente, compreso l'andamento delle famiglie, che presenta un decremento analogo a quello delle abitazioni occupate.

Dal 1991 al 2001 rileviamo per l'intera area dati positivi alla crescita delle U.L. pari a 9,89% influenzati dal dato positivo dei comuni di Centola +33,40% e Pisciotta 32,84% mentre per gli addetti si registra un +37,37%, anche se per alcuni comuni si hanno dati negativi come Alfano – 24,46% e Laurito –23,46%.

Analizzando nello specifico i dati relativi alla dinamica dal 1991 al 2001 nel settore industriale rilevante è il decremento delle unità locali del comune di Cuccaro Vetere pari a –93,33%, Alfano –90,48% ed altri, a fronte di un dato positivo relativo al comune di Roccagloriosa pari a +68,42 e di Pisciotta con un +34,09, mentre i dati relativi agli addetti risultano in negativo per tutti i comuni dell'area, ad eccezione del comune di Camerota con un +69,60% e Centola 61,01; nel settore del commercio la percentuale di crescita complessiva risulta positiva pari a 4,40% questa si attenua per il decremento dei comuni di Laurito –22,22% e San Mauro La Bruca 23,53%; nel settore servizi e istituzioni risulta un dato complessivo positivo per le unità locali pari a 25,72% coerentemente con la crescita in positivo dei comuni interessati ad ad eccezione del comune di San Giovanni a Piro –10,56%, mentre il dato complessivo relativo agli addetti è pari a 68,08% dato influenzato dalla forte percentuale di incremento dei comuni di Celle di Bulgaria 142,20%, Futani 116,50 e Centola 112% mentre gli altri comuni risultano tutti in crescita positiva dal 40% all'80%.

Il settore agricolo di questo Sistema, dal 1990 al 2000, ha registrato un aumento del numero della aziende (570 pari all'8,49%) a cui è corrisposta, però, una contenuta riduzione della SAU (-18,33% pari a -3269,74 ha). Seppur in presenza del valore positivo relativo al n. di aziende, il Sistema è stato complessivamente caratterizzato da declino grave, testimoniato dalla riduzione consistente della SAU media (-24,77%).





Dall'analisi dei dati parziali, gli unici valori che segnano una crescita reale di sistema si riferiscono ai comuni di Ascea (12,39% SAU media) e Pisciotta (3,72%).

La riduzione delle giornate lavorative è stata mediamente molto forte (-38,13%), tranne che per il comune di Laureto (+19,11%)

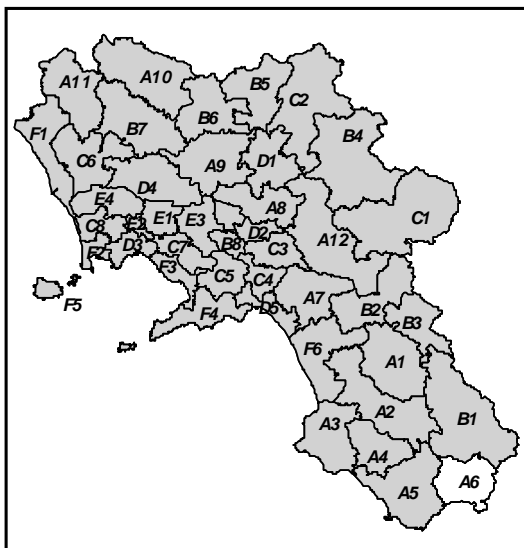

# A6

## BUSSENTO

Grafico a - Inquadramento Regionale del STL

Grafico B – Inquadramento del Sistema Territoriale Locale

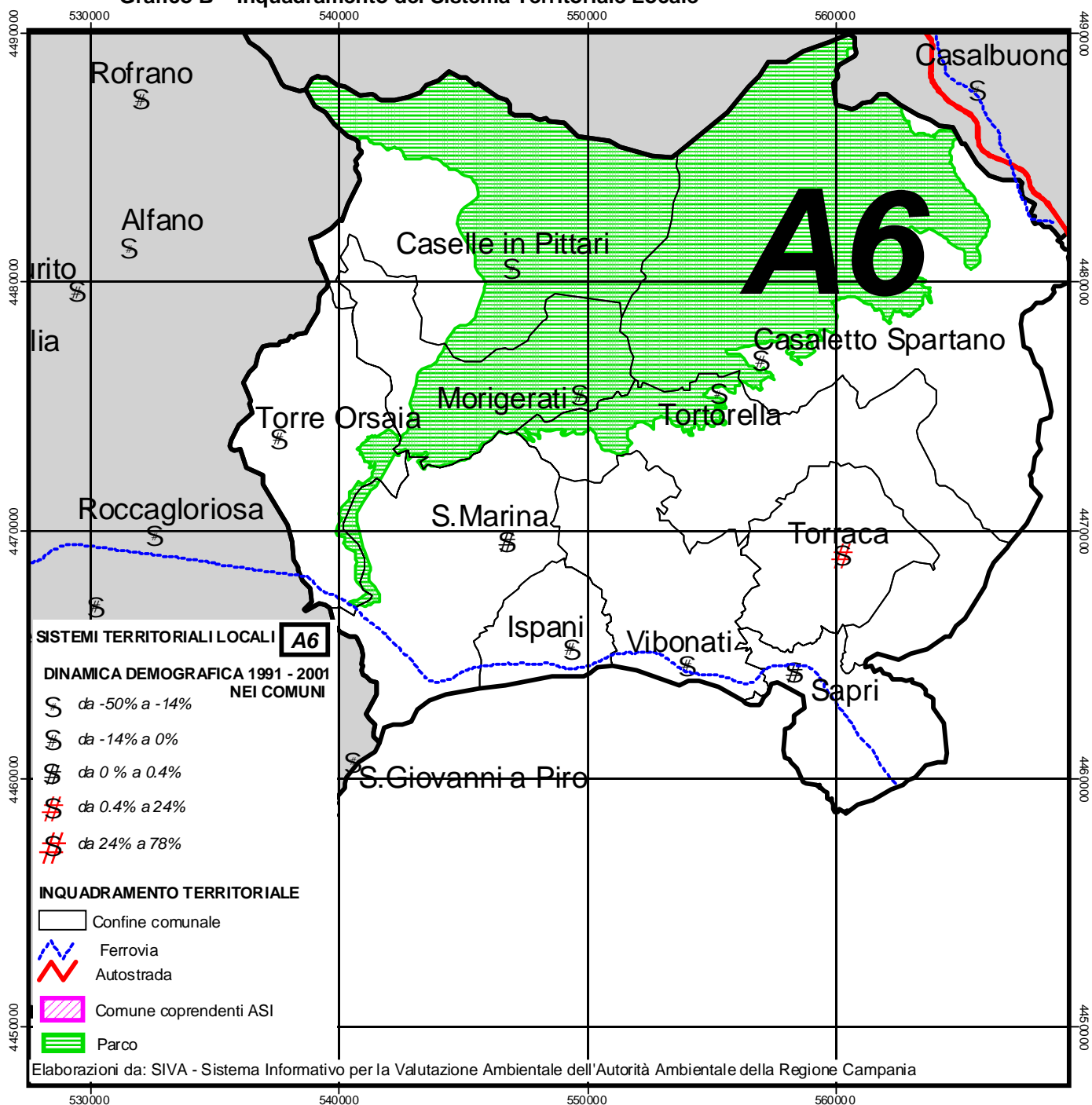



## 1. DEMOGRAFIA

(Fonte ISTAT – VII ed VIII Censimento della popolazione e delle abitazioni)

Tabella a1 – Dinamica demografica 81 – 91 – 01 STL

A6 - BUSSENTO TOTALE								
	COMUNI	POP 1981	POP 1991	POP 2001	POP91-81	%81-91	POP01-91	%91-01
1	Sapri	7305	6961	6982	-344	-4,71	21	0,30
2	Santa Marina	3227	3285	3292	58	1,80	7	0,21
3	Vibonati	2954	3040	3018	86	2,91	-22	-0,72
4	Torre Orsaia	2655	2718	2394	63	2,37	-324	-11,92
5	Caselle in Pittari	2234	2402	2024	168	7,52	-378	-15,74
6	Casaletto Spartano	1973	1905	1680	-68	-3,45	-225	-11,81
7	Torraca	1158	1193	1232	35	3,02	39	3,27
8	Ispani	1002	1052	1015	50	4,99	-37	-3,52
9	Morigerati	866	877	780	11	1,27	-97	-11,06
10	Tortorella	783	717	600	-66	-8,43	-117	-16,32
<b>A6 - BUSSENTO TOTALE</b>		<b>24157</b>	<b>24150</b>	<b>23017</b>	<b>-7</b>	<b>-0,03</b>	<b>-1.133</b>	<b>-4,69</b>
<b>TOTALE REGIONE CAMPANIA</b>								
		<b>5.463.134</b>	<b>5.630.280</b>	<b>5.652.492</b>	<b>167.146</b>	<b>3,06</b>	<b>22.212</b>	<b>0,39</b>



Tabella a2 – Dinamiche di variazione delle abitazioni 81 - 91 – 01 STL

<b>A6 - BUSSENTO</b>															
	COMUNI	Abitaz. occup. 81	Abitaz. occup. 91	Abitaz. occup. 01	V.A. Abit.occ. 81-91	V.% Abit.occ. 81- 91	V.A. Abit.occ. 91-01	V.% Abit.occ. 91- 01	Totale abit 1981	Totale abit 1991	Totale abit 2001	V.A. tot. abit.81-91	V. % totale abit.81-91	V.A. tot. abit.91-01	V. % totale abit.91-01
1	Sapri	2.014	2.167	2.481	153	7,6	314	14,5	2.350	2.794	3.263	444	18,9	469	16,8
2	Santa Marina	919	1.045	1.164	126	13,7	119	11,4	1.189	1.779	2.517	590	49,6	738	41,5
3	Vibonati	901	997	1.090	96	10,7	93	9,3	1.809	1.932	2.231	123	6,8	299	16,8
4	Torre Orsaia	675	804	847	129	19,1	43	5,3	934	1.287	1.474	353	37,8	187	14,5
5	Caselle in Pittari	570	721	689	151	26,5	-32	-4,4	674	889	911	215	31,9	22	2,5
6	Casaletto Spartano	622	694	672	72	11,6	-22	-3,2	883	1.028	1.086	145	16,4	58	5,6
7	Torraca	341	374	441	33	9,7	67	17,9	431	592	673	161	37,4	81	13,7
8	Ispani	296	338	383	42	14,2	45	13,3	833	1.017	1.388	184	22,1	371	36,5
9	Morigerati	229	269	254	40	17,5	-15	-5,6	281	331	417	50	17,8	86	26,0
10	Tortorella	250	246	246	-4	-1,6	0	0,0	342	331	299	-11	-3,2	-32	-9,7
<b>A6 - BUSSENTO TOTALE</b>		<b>6.817</b>	<b>7.655</b>	<b>8.267</b>	<b>838</b>	<b>12,3</b>	<b>612</b>	<b>8,0</b>	<b>9.726</b>	<b>11.980</b>	<b>14.259</b>	<b>2.254</b>	<b>23,2</b>	<b>2.279</b>	<b>19,0</b>
<b>TOTALE REGIONE CAMPANIA</b>		<b>1.398.941</b>	<b>1.658.907</b>	<b>1.825.075</b>	<b>259.966</b>	<b>18,6</b>	<b>166.168</b>	<b>10,0</b>	<b>1.659.198</b>	<b>1.979.109</b>	<b>2.137.908</b>	<b>319.911</b>	<b>19,3</b>	<b>158799</b>	<b>8,0</b>



Tabella a3 – Dinamiche di crescita delle famiglie 81 - 91 – 01 STL

<b>A6 - BUSSENTO</b>								
	COMUNI	Andamento famiglie 1981 - 1991 - 2001						
		fam 1981	fam 1991	fam. 2001	Fam. V.A. 81-91	Fam. V.% 81-91	Fam. V.A. 91-01	Fam. V.% 91-01
1	Sapri	2.212	2.168	2.496	-44	-2,0	328	15,1
2	Santa Marina	973	1.049	1.168	76	7,8	119	11,3
3	Vibonati	920	1.001	1.098	81	8,8	97	9,7
4	Torre Orsaia	758	811	847	53	7,0	36	4,4
5	Caselle in Pittari	640	726	695	86	13,4	-31	-4,3
6	Casaletto Spartano	632	694	673	62	9,8	-21	-3,0
7	Torraca	360	374	441	14	3,9	67	17,9
8	Ispani	325	338	383	13	4,0	45	13,3
9	Morigerati	247	269	254	22	8,9	-15	-5,6
10	Tortorella	251	251	246	0	0,0	-5	-2,0
<b>A6 - BUSSENTO</b>		<b>7.318</b>	<b>7.681</b>	<b>8.301</b>	<b>363</b>	<b>5,0</b>	<b>620</b>	<b>8,1</b>
<b>TOTALE</b>								
<b>TOTALE REGIONE CAMPANIA</b>		<b>1.566.470</b>	<b>1.668.397</b>	<b>1.838.826</b>	<b>101.927</b>	<b>6,5</b>	<b>170.429</b>	<b>10,2</b>



## 2. ATTIVITA' ECONOMICHE

(Fonte ISTAT – Censimenti generali Industria e servizi 1991 e 2001<sup>1</sup>)

Tabella b1 – Unità locali ed Addetti STL, valori 1991 - 2001

A6 - BUSSENTO																	
	COMUNI	UL 1991	UL 2001	Add 1991	Add 2001	UL_Ind 91	UL_Ind 01	Add_Ind 91	Add_Ind 01	UL_Com 91	UL_Com 01	Add_Com 91	Add_Com 01	UL Serv_ist 91	UL Serv_ist 01	Add Serv_ist 91	Add Serv_ist 01
1	Sapri	627	644	2.334	2.710	109	18	292	81	260	274	439	450	258	352	1.603	2.179
2	Santa Marina	180	211	460	498	30	6	71	18	86	113	116	175	64	92	273	305
3	Vibonati	137	195	330	553	23	47	56	99	56	63	95	89	58	85	179	365
4	Torre Orsaia	171	167	448	751	53	43	142	157	52	58	68	108	66	66	238	486
5	Caselle in Pittari	144	135	396	605	48	4	180	15	62	76	82	185	34	55	134	405
6	Casaleto Spartano	98	169	209	433	32	42	68	99	35	35	51	34	31	92	90	300
7	Torraca	50	51	118	164	17	21	37	73	15	14	24	30	18	16	57	61
8	Ispani	53	64	144	181	6	12	14	28	18	19	24	31	29	33	106	122
9	Morigerati	50	44	135	132	19	19	77	56	10	12	10	25	21	13	48	51
10	Tortorella	35	34	77	102	14	14	35	41	7	8	7	14	14	12	35	47
<b>A6 – BUSSENTO TOTALE</b>		<b>1.545</b>	<b>1.714</b>	<b>4.651</b>	<b>6.129</b>	<b>351</b>	<b>226</b>	<b>972</b>	<b>667</b>	<b>601</b>	<b>672</b>	<b>916</b>	<b>1.141</b>	<b>593</b>	<b>816</b>	<b>2.763</b>	<b>4.321</b>
<b>TOTALE REGIONE CAMPANIA</b>		<b>269.601</b>	<b>294.465</b>	<b>1.178.330</b>	<b>1.197.587</b>	<b>51.051</b>	<b>56.450</b>	<b>338.386</b>	<b>288.763</b>	<b>122.588</b>	<b>118.907</b>	<b>234.179</b>	<b>225.549</b>	<b>95.962</b>	<b>119.108</b>	<b>605.765</b>	<b>683.275</b>

<sup>1</sup> Cfr. Note per la comparazione dei dati storici



Tabella b2 – Dinamica 1991 – 2001 Unità locali ed Addetti nei STL, valori percentuali

A6 - BUSSENTO																	
	COMUNI	UL 91 - 01	% UL 91 - 01	Add 91 - 01	% Add 91 - 01	UL_ind 91 - 01	% UL_ind 91 - 01	Add_ind 91 - 01	% Add_ind 91 - 01	UL_com 91 - 01	% UL_com 91 - 01	Add_com 91 - 01	% Add_com 91 - 01	UL Serv_ist 91 - 01	% UL Serv_ist 91 - 01	Add Serv_ist 91-01	% Add Serv_ist 91 - 01
1	Sapri	17	2,71	376	16,11	-91	-83,49	-211	-72,26	14	5,38	11	2,51	94	36,43	576	35,93
2	Santa Marina	31	17,22	38	8,26	-24	-80,00	-53	-74,65	27	31,40	59	50,86	28	43,75	32	11,72
3	Vibonati	58	42,34	223	67,58	24	104,35	43	76,79	7	12,50	-6	-6,32	27	46,55	186	103,91
4	Torre Orsaia	-4	-2,34	303	67,63	-10	-18,87	15	10,56	6	11,54	40	58,82	0	0,00	248	104,20
5	Caselle in Pittari	-9	-6,25	209	52,78	-44	-91,67	-165	-91,67	14	22,58	103	125,61	21	61,76	271	202,24
6	Casaleto Spartano	71	72,45	224	107,18	10	31,25	31	45,59	0	0,00	-17	-33,33	61	196,77	210	233,33
7	Torraca	1	2,00	46	38,98	4	23,53	36	97,30	-1	-6,67	6	25,00	-2	-11,11	4	7,02
8	Ispani	11	20,75	37	25,69	6	100,00	14	100,00	1	5,56	7	29,17	4	13,79	16	15,09
9	Morigerati	-6	-12,00	-3	-2,22	0	0,00	-21	-27,27	2	20,00	15	150,00	-8	-38,10	3	6,25
10	Tortorella	-1	-2,86	25	32,47	0	0,00	6	17,14	1	14,29	7	100,00	-2	-14,29	12	34,29
<b>A6 – BUSSENTO TOTALE</b>		<b>169</b>	<b>10,94</b>	<b>1.478</b>	<b>31,78</b>	<b>-125</b>	<b>-35,61</b>	<b>-305</b>	<b>-31,38</b>	<b>71</b>	<b>11,81</b>	<b>225</b>	<b>24,56</b>	<b>223</b>	<b>37,61</b>	<b>1.558</b>	<b>56,39</b>
<b>TOTALE REGIONE CAMPANIA</b>		<b>24.864</b>	<b>9,22</b>	<b>19.257</b>	<b>1,63</b>	<b>5.399</b>	<b>10,58</b>	<b>-49.623</b>	<b>-14,66</b>	<b>-3.681</b>	<b>-3,00</b>	<b>-8.630</b>	<b>-3,69</b>	<b>23.146</b>	<b>24,12</b>	<b>77.510</b>	<b>12,80</b>



### 3. AGRICOLTURA

(Fonte ISTAT – Censimenti generali Agricoltura 1990 e 2000)

**Tabella c1 – Sup. territoriale, n. aziende, SAT, SAU, SAU media, giornate lavorative, valori 1990 - 2000**

<b>A6 - BUSSENTO TOTALE</b>												
	<b>COMUNI</b>	<b>sup_terr_ ha</b>	<b>N. az.1990</b>	<b>N. az.2000</b>	<b>SATha 1990</b>	<b>SATha 2000</b>	<b>SAUha 1990</b>	<b>SAUha 2000</b>	<b>SAU media 1990</b>	<b>SAU media 2000</b>	<b>giorni_lav 1990</b>	<b>giorni_lav 2000</b>
1	Sapri	1399	116	52	266,86	737,27	143,19	459,92	1,23	8,84	21017	6768
2	Santa Marina	2823	326	175	1265,43	1119,24	655,42	570,75	2,01	3,26	48355	19874
3	Vibonati	2034	275	312	2432,77	1153,75	673,75	434,41	2,45	1,39	32045	12417
4	Torre Orsaia	2375	341	425	2044,51	2194,38	941,57	1417,03	2,76	3,33	51229	40998
5	Caselle in Pittari	4462	354	337	3441,24	2887,68	1122,35	1632,34	3,17	4,84	48398	26682
6	Casaletto Spartano	7017	204	172	6367,94	6162,84	2461,16	1002,33	12,06	5,83	51973	15657
7	Torraca	1569	110	167	1058,68	1200,79	666,25	690,94	6,06	4,14	20526	10960
8	Ispani	830	83	79	217,02	282,04	126,69	111,92	1,53	1,42	9295	4635
9	Morigerati	2153	200	179	1527,33	4028,88	769,33	3141,64	3,85	17,55	10336	10595
10	Tortorella	4969	67	81	3256,45	3500,84	988,11	673,08	14,75	8,31	14029	11423
<b>A6 - BUSSENTO TOTALE</b>		<b>29631</b>	<b>2076</b>	<b>1979</b>	<b>21878,23</b>	<b>23267,71</b>	<b>8547,82</b>	<b>10134,36</b>	<b>4,12</b>	<b>5,12</b>	<b>307203</b>	<b>160009</b>

<b>TOTALE REGIONE AMPANIA</b>	<b>1340798</b>	<b>274862</b>	<b>248931</b>	<b>992079,87</b>	<b>894154,32</b>	<b>662209,4</b>	<b>599967,12</b>	<b>2,41</b>	<b>2,41</b>	<b>45898250</b>	<b>27673714</b>
-------------------------------	----------------	---------------	---------------	------------------	------------------	-----------------	------------------	-------------	-------------	-----------------	-----------------





Tabella c2 – Dinamica 1990 – 2000 n. aziende, SAT, SAU, SAU media, giornate lavorative, valori assoluti e percentuali

<b>A6 - BUSSENTO TOTALE</b>											
	<b>COMUNI</b>	<b>n. Az. 90-00</b>	<b>% N. az. 90-00</b>	<b>SAT ha 90-00</b>	<b>% SAT ha 90-00</b>	<b>SAUha 90-00</b>	<b>% SAUha 90-00</b>	<b>SAU media 90-00</b>	<b>% SAU medi 90-00</b>	<b>giorni_lav 90-00</b>	<b>% giorni_lav 90-00</b>
1	Sapri	-64	-55,17	470,41	176,28	316,73	221,20	7,61	616,51	-14249	-67,80
2	Santa Marina	-151	-46,32	-146,19	-11,55	-84,67	-12,92	1,25	62,22	-28481	-58,90
3	Vibonati	37	13,45	-1279,02	-52,57	-239,34	-35,52	-1,06	-43,17	-19628	-61,25
4	Torre Orsaia	84	24,63	149,87	7,33	475,46	50,50	0,57	20,75	-10231	-19,97
5	Caselle in Pittari	-17	-4,80	-553,56	-16,09	509,99	45,44	1,67	52,78	-21716	-44,87
6	Casaletto Spartano	-32	-15,69	-205,10	-3,22	-1458,83	-59,27	-6,24	-51,70	-36316	-69,87
7	Torraca	57	51,82	142,11	13,42	24,69	3,71	-1,92	-31,69	-9566	-46,60
8	Ispani	-4	-4,82	65,02	29,96	-14,77	-11,66	-0,11	-7,19	-4660	-50,13
9	Morigerati	-21	-10,50	2501,55	163,79	2372,31	308,36	13,70	356,27	259	2,51
10	Tortorella	14	20,90	244,39	7,50	-315,03	-31,88	-6,44	-43,66	-2606	-18,58
<b>A6 - BUSSENTO TOTALE</b>		<b>-97</b>	<b>-4,67</b>	<b>1389,48</b>	<b>6,35</b>	<b>1586,54</b>	<b>18,56</b>	<b>1,00</b>	<b>24,37</b>	<b>-147194</b>	<b>-47,91</b>
<b>TOTALE REGIONE CAMPANIA</b>		<b>-25931</b>	<b>-9,43</b>	<b>-97925,55</b>	<b>-9,87</b>	<b>62242,28</b>	<b>-9,40</b>	<b>0,00</b>	<b>0,04</b>	<b>-18224536</b>	<b>-39,71</b>



## Sistema Territoriale Locale - BUSSENTO

### A 6– Sistema a dominante naturalistica

Si registra un incremento di popolazione dal 1981 al 1991 pari a -7 unità, mentre nel decennio successivo 1991 - 2001 si assiste a decrementi ancora più alti pari a -1133 unità.

La percentuale di crescita passa dal -0,03% del 1981-1991 al -4,69% del 1991-2001.

L'analisi dei dati parziali relativi ai rilevamenti dei singoli comuni indicano una forte percentuale in diminuzione in tutti i comuni sia per il 1981-1991 che per il 1991-2001, anche se nel decennio 1981-1991 si era avuto un incremento solo per i comuni di Caselle in Pittari +7,52% Ispani +4,99%, il decremento più alto, per 1991-2001 si è avuto nel comune di Tortorella pari a -16,32%.

Particolarmente interessante e significativo si è rivelato lo studio congiunto dell'andamento della popolazione residente, delle abitazioni occupate da residenti, del totale delle abitazioni (sia di quelle occupate e non occupate) e lo studio della variazione del numero delle famiglie, nei decenni 1981 - 1991 - 2001 per tutti i Sistemi Territoriali.

In particolare nel sistema A6, a fronte di un decremento della popolazione residente pari a -4,7%, si registra un notevole incremento del totale delle abitazioni (pari a 19,0%). Anche l'andamento delle abitazioni occupate da residenti e delle famiglie, registra un consistente incremento, pari a 8,1% per le abitazioni occupate e 8,1% per le famiglie residenti. Di particolare interesse è proprio questa notevole differenza tra le abitazioni occupate ed il totale delle stesse, che caratterizza quasi tutti i comuni del sistema.

Tale andamento presenta un inversione di tendenza rispetto al precedente periodo intercensuario. Infatti, nel decennio '81-'91 si registravano incrementi delle abitazioni occupate pari a +12,3% mentre il totale delle abitazioni registrava un incremento pari a +23,2%. Nell'ultimo periodo intercensuario tali incrementi si riducono notevolmente ad eccezione del numero delle famiglie che presenta un incremento superiore rispetto al periodo precedente.

Dal 1991 al 2001 rileviamo per l'intera area dati positivi alla crescita delle U.L. pari a 10,94% dato influenzato dalla crescita dei comuni di Cataletto Spartano +107,18% attenuata dal dato negativo del comune di Morigerati -12% mentre per gli addetti si registra un +31,78%, anche se per un comune si hanno dati negativi come il comune di Morigerati -2,22.

Analizzando nello specifico i dati relativi alla dinamica dal 1991 al 2001 nel settore industriale rilevante è il decremento delle unità locali del comune di Caselle in Pittari pari a -91,67% in linea con il dato negativo dell'area pari a -35,61 a fronte di un dato positivo relativo al comune di Vibonati pari a +104,35 e di Cataletto Spartano con un +31,25%, mentre i dati relativi agli addetti risultano in negativo per tutti i comuni dell'area (-31,38% confermati anche da un dato regionale negativo pari a -14,66%), ad eccezione del comune di Torraca con un +97,30%, e Vibonati con il 76,79%; nel settore del commercio la percentuale di crescita complessiva risulta positiva pari a +11,81%; nel settore servizi e istituzioni risulta un dato complessivo positivo per le unità locali pari a 37,61% coerentemente con la crescita in positivo dei comuni interessati ad eccezione dei comuni di Morigerati che registra un -38,10% e Tortorella con un -14,29%, mentre il dato complessivo relativo agli addetti è pari a 56,39% dato influenzato dalla forte percentuale di incremento dei comuni di Castelletto Spartano 233,33%, Caselle in Pittari 202,24%, Torre Orsaia 104,20% e Vibonati con 103,91%, mentre gli altri comuni risultano tutti in crescita moderata.

Il settore agricolo del Sistema è stato caratterizzato da un rafforzamento strutturale che si evince dall'aumento della SAU media (24,37%, passata, dal 1990 al 2000, da 4,12 a 5,12 ha). Tale dato deriva da una moderata riduzione del n. di aziende (-97 pari a -4,67%) a cui è però corrisposto un aumento sia della SAT (6,35% pari a 1389,48 ha), sia della SAU (18,56% pari a 1586,54 ha).



Tale rafforzamento è derivato, principalmente da un rafforzamento della struttura aziendale in termini dimensionali.

Il n. di giornate lavorative è fortemente diminuito (-47,91%).

L'analisi di dettaglio dei singoli comuni mostra particolare dinamismo nei casi di Morigerati, Sapri, ma anche Torre Orsaia e Caselle in Pittari.



# A7

## MONTI PICENTINI TERMINIO



Grafico a - Inquadramento Regionale del STL

Grafico B – Inquadramento del Sistema Territoriale Locale

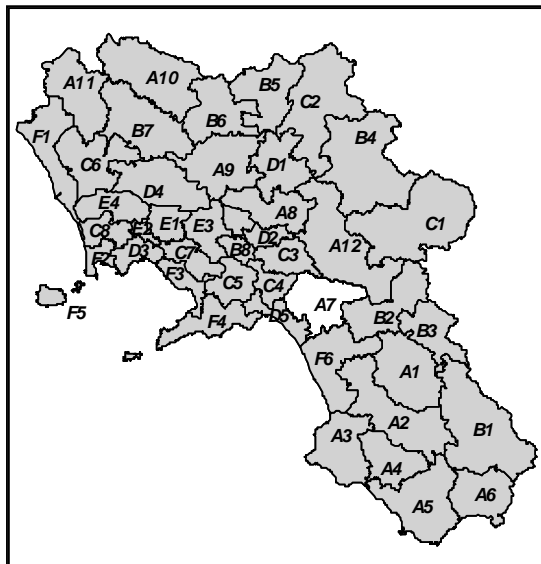
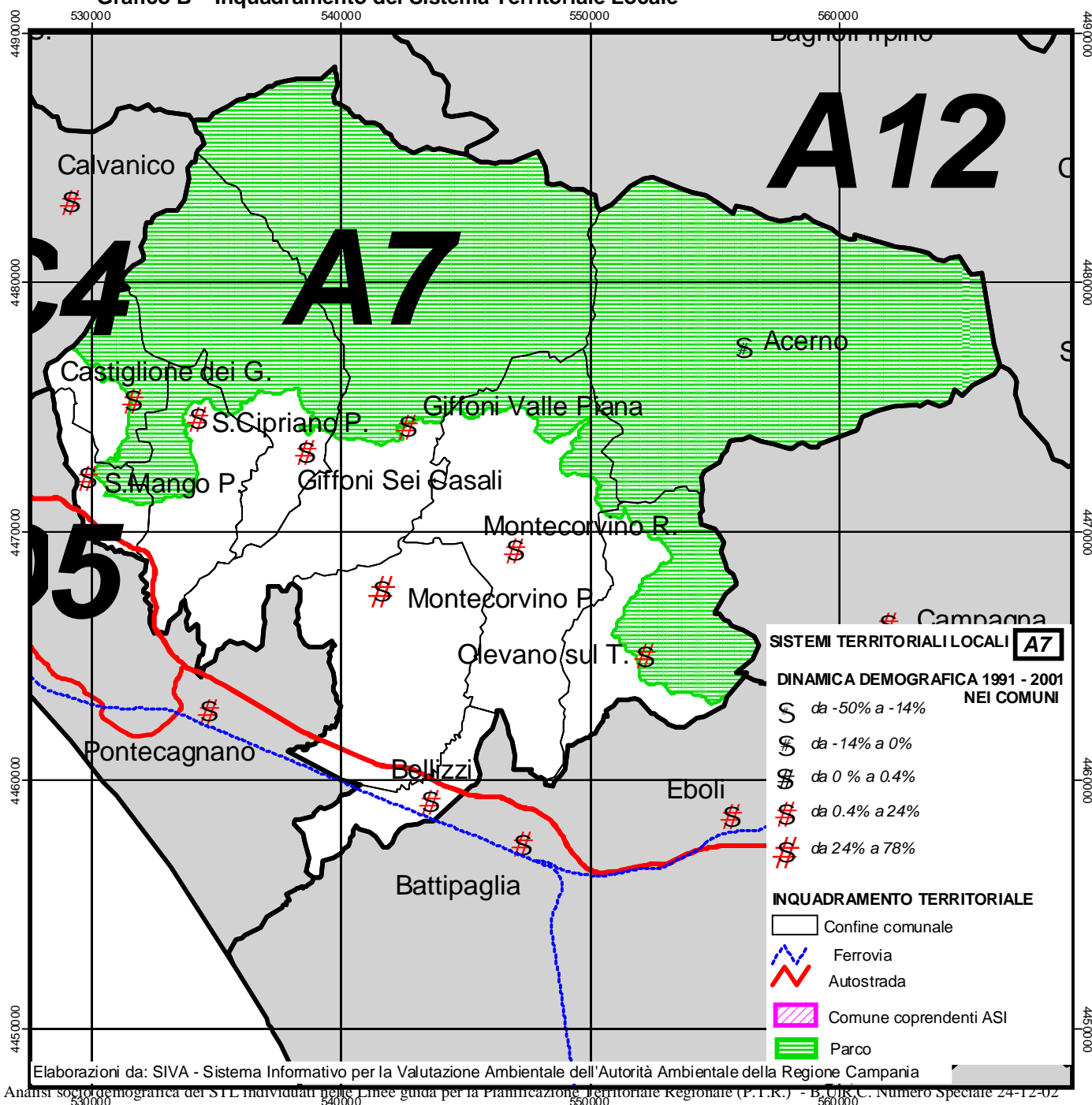

## 1. DEMOGRAFIA

(Fonte ISTAT – VII ed VIII Censimento della popolazione e delle abitazioni)

**Tabella a1 – Dinamica demografica 81 – 91 – 01 STL**

<b>A7 - MONTI PICENTINI TERMINIO</b>								
	COMUNI	POP1981	POP1991	POP2001	POP 91-81	% 81-91	POP 01-91	% 91-01
1	Montecorvino Rovella	19.185	10.262	11.558	-8.923	-46,5	1.296	12,6
2	Bellizzi		12.350	12.552			202	1,6
3	Giffoni Valle Piana	9.202	10.460	10.982	1.258	13,7	522	5,0
4	Montecorvino Pugliano	3.452	4.404	7.811	952	27,6	3.407	77,4
5	Olevano sul Tusciano	5.828	6.216	6.387	388	6,7	171	2,8
6	San Cipriano Picentino	4.265	4.883	5.974	618	14,5	1.091	22,3
7	Giffoni Sei Casali	3.514	3.608	4.168	94	2,7	560	15,5
8	Acerno	2.930	3.173	3.013	243	8,3	-160	-5,0
9	San Mango Piemonte	1.317	1.763	2.164	446	33,9	401	22,8
10	Castiglione dei Genovesi	1.034	1.174	1.269	140	13,5	95	8,1
<b>A7 - MONTI PICENTINI TERMINIO TOTALE</b>		<b>50.727</b>	<b>58.293</b>	<b>65.878</b>	<b>7.566</b>	<b>14,9</b>	<b>7.585</b>	<b>13,0</b>
<b>TOTALE REGIONE CAMPANIA</b>		<b>5.463.134</b>	<b>5.630.280</b>	<b>5.652.492</b>	<b>167.146</b>	<b>3,06</b>	<b>22.212</b>	<b>0,39</b>

**Tabella a2 – Dinamiche di variazione delle abitazioni 81 - 91 – 01 STL**

<b>A7 - MONTI PICENTINI TERMINIO</b>															
	COMUNI	Abitaz. occup. 81	Abitaz. occup. 91	Abitaz. occup. 01	V.A. Abit.occ. 81-91	V.% Abit.occ. 81- 91	V.A. Abit.occ. 91-01	V.% Abit.occ. 91- 01	Totale abit 1981	Totale abit 1991	Totale abit 2001	V.A. tot. abit.81-91	V. % totale abit.81-91	V.A. tot. abit.91-01	V. % totale abit.91-01
1	Montecorvino Rovella	5.246	3.086	3.734	-2.160	-41,2	648	21,0	6.214	3.558	4.271	-2.656	-42,7	713	20,0
2	Bellizzi		3.492	3.828			336	9,6		3.874	4.170			296	7,6
3	Giffoni Valle Piana	2.347	3.177	3.409	830	35,4	232	7,3	2.707	3.459	4.033	752	27,8	574	16,6
4	Montecorvino Pugliano	895	1.318	2.482	423	47,3	1164	88,3	1.073	1.708	3.076	635	59,2	1368	80,1
5	Olevano sul Tusciano	1.593	1.841	2.047	248	15,6	206	11,2	1.893	2.163	2.190	270	14,3	27	1,2
6	San Cipriano Picentino	1.117	1.406	1.870	289	25,9	464	33,0	1.526	1.737	2.265	211	13,8	528	30,4
7	Giffoni Sei Casali	935	1.054	1.380	119	12,7	326	30,9	1.308	1.210	1.653	-98	-7,5	443	36,6
8	Acerno	583	1.018	963	435	74,6	-55	-5,4	892	1.406	1.362	514	57,6	-44	-3,1
9	San Mango Piemonte	324	519	647	195	60,2	128	24,7	435	664	819	229	52,6	155	23,3
10	Castiglione dei Genovesi	241	344	408	103	42,7	64	18,6	278	463	585	185	66,5	122	26,3
	<b>A7 - MONTI PICENTINI TERMINIO TOTALE</b>	<b>13.281</b>	<b>17.255</b>	<b>20.768</b>	<b>3.974</b>	<b>29,9</b>	<b>3.513</b>	<b>20,4</b>	<b>16.326</b>	<b>20.242</b>	<b>24.424</b>	<b>3.916</b>	<b>24,0</b>	<b>4.182</b>	<b>20,7</b>
	<b>TOTALE REGIONE CAMPANIA</b>	<b>1.398.941</b>	<b>1.658.907</b>	<b>1.825.075</b>	<b>259.966</b>	<b>18,6</b>	<b>166.168</b>	<b>10,0</b>	<b>1.659.198</b>	<b>1.979.109</b>	<b>2.137.908</b>	<b>319.911</b>	<b>19,3</b>	<b>158799</b>	<b>8,0</b>

**Tabella a3 – Dinamiche di crescita delle famiglie 81 - 91 – 01 STL**

<b>A7 - MONTI PICENTINI TERMINIO</b>								
	COMUNI	Andamento famiglie 1981 - 1991 - 2001						
		fam 1981	fam 1991	fam. 2001	Fam. V.A. 81-91	Fam. V.% 81-91	Fam. V.A. 91-01	Fam. V.% 91-01
1	Montecorvino Rovella	5.541	3.102	3.736	-2.439	-44,0	634	20,4
2	Bellizzi		3.493	3.834	3.493		341	9,8
3	Giffoni Valle Piana	2.706	3.189	3.411	483	17,8	222	7,0
4	Montecorvino Pugliano	1.026	1.318	2.483	292	28,5	1.165	88,4
5	Olevano sul Tusciano	1.666	1.841	2.056	175	10,5	215	11,7
6	San Cipriano Picentino	1.291	1.406	1.882	115	8,9	476	33,9
7	Giffoni Sei Casali	1.059	1.054	1.385	-5	-0,5	331	31,4
8	Acerno	746	1.018	1.040	272	36,5	22	2,2
9	San Mango Piemonte	391	519	657	128	32,7	138	26,6
10	Castiglione dei Genovesi	302	344	408	42	13,9	64	18,6
<b>A7 - MONTI PICENTINI TERMINIO TOTALE</b>		<b>14.728</b>	<b>17.284</b>	<b>20.892</b>	<b>2.556</b>	<b>17,4</b>	<b>3.608</b>	<b>20,9</b>
<b>TOTALE REGIONE CAMPANIA</b>		<b>1.566.470</b>	<b>1.668.397</b>	<b>1.838.826</b>	<b>101.927</b>	<b>6,5</b>	<b>170.429</b>	<b>10,2</b>

## 2. ATTIVITA' ECONOMICHE

(Fonte ISTAT – Censimenti generali Industria e servizi 1991 e 2001<sup>1</sup>)

**Tabella b1 – Unità locali ed Addetti STL, valori 1991 - 2001**

<b>A7 - MONTI PICENTINI TERMINIO</b>																	
	<b>COMUNI</b>	<b>UL 1991</b>	<b>UL 2001</b>	<b>Add 1991</b>	<b>Add 2001</b>	<b>UL_In d 91</b>	<b>UL_In d 01</b>	<b>Add_In d 91</b>	<b>Add_In d 01</b>	<b>UL_Co m 91</b>	<b>UL_Co m 01</b>	<b>Add_Co m 91</b>	<b>Add_Co m 01</b>	<b>UL Serv_is t 91</b>	<b>UL Serv_is t 01</b>	<b>Add Serv_is t 91</b>	<b>Add Serv_is t 01</b>
1	Montecorvino Rovella	593	643	1.494	1.959	141	56	530	405	270	233	402	335	182	354	562	1.219
2	Bellizzi	739	863	2.163	2.589	162	206	844	995	320	343	637	591	257	314	682	1.003
3	Giffoni Valle Piana	462	528	1.301	1.702	69	148	341	518	258	226	400	343	135	154	560	841
4	Montecorvino Pugliano	248	361	931	1.614	66	118	423	523	102	147	236	334	80	96	272	757
5	Olevano sul Tusciano	250	274	711	1.097	62	21	227	113	95	118	147	174	93	135	337	810
6	San Cipriano Picentino	263	370	738	1.078	69	96	263	334	104	147	222	236	90	127	253	508
7	Giffoni Sei Casali	156	218	342	639	36	75	123	316	69	80	84	98	51	63	135	225
8	Acerno	146	181	445	520	37	55	174	179	47	54	62	78	62	72	209	263
9	San Mango Piemonte	96	119	209	312	19	29	47	73	43	46	61	101	34	44	101	138
10	Castiglione del Genovesi	45	53	108	139	14	3	32	10	18	25	26	49	13	25	50	80
	<b>A7 - MONTI PICENTINI TERMINIO TOTALE</b>	<b>2.998</b>	<b>3.610</b>	<b>8.442</b>	<b>11.649</b>	<b>675</b>	<b>807</b>	<b>3.004</b>	<b>3.466</b>	<b>1.326</b>	<b>1.419</b>	<b>2.277</b>	<b>2.339</b>	<b>997</b>	<b>1.384</b>	<b>3.161</b>	<b>5.844</b>
	<b>TOTALE REGIONE CAMPANIA</b>	<b>269.601</b>	<b>294.465</b>	<b>1.178.330</b>	<b>1.197.587</b>	<b>51.051</b>	<b>56.450</b>	<b>338.386</b>	<b>288.763</b>	<b>122.588</b>	<b>118.907</b>	<b>234.179</b>	<b>225.549</b>	<b>95.962</b>	<b>119.108</b>	<b>605.765</b>	<b>683.275</b>

<sup>1</sup> Cfr. Note per la comparazione dei dati storici



**Tabella b2 – Dinamica 1991 – 2001 Unità locali ed Addetti nei STL, valori percentuali**

<b>A7 - MONTI PICENTINI TERMINIO</b>																	
	<b>COMUNI</b>	<b>UL 91 - 01</b>	<b>% UL 91 - 01</b>	<b>Add 91 - 01</b>	<b>% Add 91 - 01</b>	<b>UL_ind 91 - 01</b>	<b>% UL_ind 91 - 01</b>	<b>Add_ind 91 - 01</b>	<b>% Add_ind 91 - 01</b>	<b>UL_com 91 - 01</b>	<b>% UL_com 91 - 01</b>	<b>Add_com 91 - 01</b>	<b>% Add_com 91 - 01</b>	<b>UL Serv_ist 91 - 01</b>	<b>% UL Serv_ist 91 - 01</b>	<b>Add Serv_ist 91-01</b>	<b>% Add Serv_ist 91 - 01</b>
1	Montecorvino Rovella	50	8,43	465	31,12	-85	-60,28	-125	-23,58	-37	-13,70	-67	-16,67	172	94,51	657	116,90
2	Bellizzi	124	16,78	426	19,69	44	27,16	151	17,89	23	7,19	-46	-7,22	57	22,18	321	47,07
3	Giffoni Valle Piana	66	14,29	401	30,82	79	114,49	177	51,91	-32	-12,40	-57	-14,25	19	14,07	281	50,18
4	Montecorvino Pugliano	113	45,56	683	73,36	52	78,79	100	23,64	45	44,12	98	41,53	16	20,00	485	178,31
5	Olevano sul Tusciano	24	9,60	386	54,29	-41	-66,13	-114	-50,22	23	24,21	27	18,37	42	45,16	473	140,36
6	San Cipriano Picentino	107	40,68	340	46,07	27	39,13	71	27,00	43	41,35	14	6,31	37	41,11	255	100,79
7	Giffoni Sei Casali	62	39,74	297	86,84	39	108,33	193	156,91	11	15,94	14	16,67	12	23,53	90	66,67
8	Acerno	35	23,97	75	16,85	18	48,65	5	2,87	7	14,89	16	25,81	10	16,13	54	25,84
9	San Mango Piemonte	23	23,96	103	49,28	10	52,63	26	55,32	3	6,98	40	65,57	10	29,41	37	36,63
10	Castiglione del Genovesi	8	17,78	31	28,70	-11	-78,57	-22	-68,75	7	38,89	23	88,46	12	92,31	30	60,00
	<b>A7 - MONTI PICENTINI TERMINIO TOTALE</b>	<b>612</b>	<b>20,41</b>	<b>3.207</b>	<b>37,99</b>	<b>132</b>	<b>19,56</b>	<b>462</b>	<b>15,38</b>	<b>93</b>	<b>7,01</b>	<b>62</b>	<b>2,72</b>	<b>387</b>	<b>38,82</b>	<b>2.683</b>	<b>84,88</b>
	<b>TOTALE REGIONE CAMPANIA</b>	<b>24.864</b>	<b>9,22</b>	<b>19.257</b>	<b>1,63</b>	<b>5.399</b>	<b>10,58</b>	<b>-49.623</b>	<b>-14,66</b>	<b>-3.681</b>	<b>-3,00</b>	<b>-8.630</b>	<b>-3,69</b>	<b>23.146</b>	<b>24,12</b>	<b>77.510</b>	<b>12,80</b>

### 3. AGRICOLTURA

(Fonte ISTAT – Censimenti generali Agricoltura 1990 e 2000)

**Tabella c1 – Sup. territoriale, n. aziende, SAT, SAU, SAU media, giornate lavorative, valori 1990 – 2000**

<b>A7 - MONTI PICENTINI TERMINIO</b>												
	<b>COMUNI</b>	<b>sup_terr _ha</b>	<b>N. az.1990</b>	<b>N. az.2000</b>	<b>SATha 1990</b>	<b>SATha 2000</b>	<b>SAUha 1990</b>	<b>SAUha 2000</b>	<b>SAU media 1990</b>	<b>SAU media 2000</b>	<b>giorni_lav 1990</b>	<b>giorni_lav 2000</b>
1	Montecorvino Rovella	2649	929	1207	4028,88	3113,48	2296,93	1871,10	2,47	1,55	196278	97647
2	Bellizzi	1075	118	93	676,1	626,85	613,82	557,43	5,20	5,99	219229	27592
3	Giffoni Valle Piana	2872	706	703	5471,49	4915,01	2806,06	1862,91	3,97	2,65	145479	66969
4	Montecorvino Pugliano	4220	629	850	1855,28	2009,93	1567,96	1637,48	2,49	1,93	108543	76406
5	Olevano sul Tusciano	1743	715	534	2305,70	1665,36	772,97	1069,67	1,08	2,00	71583	38651
6	San Cipriano Picentino	596	390	424	1326,67	1402,42	1098,04	1132,1	2,82	2,67	72402	67473
7	Giffoni Sei Casali	8790	582	490	2823,14	2456,47	1615,47	1180,68	2,78	2,41	98887	56476
8	Acerno	7232	347	411	6484,12	6154,60	1670,96	1619,44	4,82	3,94	47464	22505
9	San Mango Piemonte	797	150	122	388,14	276,72	281,37	201,13	1,88	1,65	16384	20080
10	Castiglione dei Genovesi	3443	143	182	910,43	1009,93	645,74	554,20	4,52	3,05	29375	14187
<b>A7 - MONTI PICENTINI TERMINIO TOTALE</b>		<b>33417</b>	<b>4709</b>	<b>5016</b>	<b>26269,95</b>	<b>23630,77</b>	<b>13369,32</b>	<b>11686,14</b>	<b>2,84</b>	<b>2,33</b>	<b>1005624</b>	<b>487986</b>
<b>TOTALE REGIONE CAMPANIA</b>		<b>1340798</b>	<b>274862</b>	<b>248931</b>	<b>992079,87</b>	<b>894154,32</b>	<b>662209,4</b>	<b>599967,12</b>	<b>2,41</b>	<b>2,41</b>	<b>45898250</b>	<b>27673714</b>

**Tabella c2 – Dinamica 1990 – 2000 n. aziende, SAT, SAU, SAU media, giornate lavorative, valori assoluti e percentuali**

<b>A7 - MONTI PICENTINI TERMINIO</b>											
	<b>COMUNI</b>	<b>n. Az. 90-00</b>	<b>% N. az. 90-00</b>	<b>SAT ha 90-00</b>	<b>% SAT ha 90-00</b>	<b>SAUha 90-00</b>	<b>% SAUha 90-00</b>	<b>SAU media 90-00</b>	<b>% SAU medi 90-00</b>	<b>giorni_lav 90-00</b>	<b>% giorni_lav 90-00</b>
1	Montecorvino Rovella	278	29,92	-915,40	-22,72	-425,83	-18,54	-0,92	-37,30	-98631	-50,25
2	Bellizzi	-25	-21,19	-49,25	-7,28	-56,39	-9,19	0,79	15,23	-191637	-87,41
3	Giffoni Valle Piana	-3	-0,42	-556,48	-10,17	-943,15	-33,61	-1,32	-33,33	-78510	-53,97
4	Montecorvino Pugliano	221	35,14	154,65	8,34	69,52	4,43	-0,57	-22,72	-32137	-29,61
5	Olevano sul Tusciano	-181	-25,31	-640,34	-27,77	296,70	38,38	0,92	85,29	-32932	-46,01
6	San Cipriano Picentino	34	8,72	75,75	5,71	34,06	3,10	-0,15	-5,17	-4929	-6,81
7	Giffoni Sei Casali	-92	-15,81	-366,67	-12,99	-434,79	-26,91	-0,37	-13,19	-42411	-42,89
8	Acerno	64	18,44	-329,52	-5,08	-51,52	-3,08	-0,88	-18,17	-24959	-52,59
9	San Mango Piemonte	-28	-18,67	-111,42	-28,71	-80,24	-28,52	-0,23	-12,11	3696	22,56
10	Castiglione dei Genovesi	39	27,27	99,50	10,93	-91,54	-14,18	-1,47	-32,57	-15188	-51,70
<b>A7 - MONTI PICENTINI TERMINIO TOTALE</b>		<b>307</b>	<b>6,52</b>	<b>-2639,18</b>	<b>-10,05</b>	<b>-1683,18</b>	<b>-12,59</b>	<b>-0,51</b>	<b>-17,94</b>	<b>-517638</b>	<b>-51,47</b>
<b>TOTALE REGIONE CAMPANIA</b>		<b>-25931</b>	<b>-9,43</b>	<b>-97925,55</b>	<b>-9,87</b>	<b>-62242,28</b>	<b>-9,40</b>	<b>0,00</b>	<b>0,04</b>	<b>-18224536</b>	<b>-39,71</b>



## Sistema Territoriale Locale - MONTI PICENTINI TERMINIO

### A 7- Sistema a dominante naturalistica

Si registra un incremento di popolazione dal 1981 al 1991 pari a 7566 unità, mentre nel decennio successivo 1991 – 2001 si assiste a incrementi pari a 7585 unità.

La percentuale di crescita passa dal 14,92% del 1981-1991 al 13,01% del 1991-2001.

L'analisi dei dati parziali relativi ai rilevamenti dei singoli comuni indicano una percentuale di crescita in tutti i comuni sia per il 1981-1991 che per il 1991-2001, l'incremento più alto, per 1991-2001 si è avuto nel comune di Montecorvino Pugliano pari a 77,35%, San Cipriano Picentino con 22,34 e San Mango Piemonte con il 22,75%.

Particolarmente interessante e significativo si è rivelato lo studio congiunto dell'andamento della popolazione residente, delle abitazioni occupate da residenti, del totale delle abitazioni (sia di quelle occupate e non occupate) e lo studio della variazione del numero delle famiglie, nei decenni 1981- 1991-2001 per tutti i Sistemi Territoriali.

In particolare nel sistema A7, l'incremento della popolazione residente, pari a 13,0%, si conferma anche con un notevole incremento del totale delle abitazioni (pari a 20,7%). Lo studio dell'andamento delle abitazioni occupate da residenti e delle famiglie, conferma la stessa tendenza all'incremento, con un + 20,4% per le abitazioni occupate ed un analogo incremento pari a 20,9% per le famiglie residenti. Nel comune di Montecorvino Pugliano si registrano gli incrementi più alti sia delle abitazioni occupate sia delle famiglie (rispettivamente 88,3 % e 88,4%).

Tale andamento presenta una lieve inversione di tendenza rispetto al precedente periodo intercensuario. Infatti, nel decennio '81-'91 si registravano incrementi delle abitazioni occupate pari a +29,9% mentre il totale delle abitazioni registrava un incremento pari a +24,0%. Nell'ultimo periodo intercensuario tali incrementi si riducono notevolmente ad eccezione del numero delle famiglie che presenta ancora un incremento rispetto al periodo precedente.

Dal 1991 al 2001 rileviamo per l'intera area dati positivi alla crescita delle U.L. pari a 20,41% mentre per gli addetti si registra un 37,99%, dato influenzato da crescita record di vari comuni in particolare Giffoni sei Casali con 86,84%, Montecorvino Pugliano il 73,36% in linea con il dato complessivo di 37,99%.

Analizzando nello specifico i dati relativi alla dinamica dal 1991 al 2001 nel settore industriale rilevante è il decremento delle unità locali del comune di Montecorvino Rovella pari a -60,28% e il comune di Olevano sul Tusciano pari a -66,13 a fronte di un dato positivo relativo a tutti i comuni dell'area che risulta pari a 19,56, mentre i dati relativi agli addetti risultano in positivo per tutti i comuni dell'area, ad eccezione del comune di Olevano sul Tusciano con un -50,22% e di Montecovino Rovella -23,58, confermati anche da un dato regionale negativo pari a -14,66%; nel settore del commercio la percentuale di crescita complessiva delle unità locali risulta positiva pari a 7,01%, mentre per gli addetti si ha una crescita del 2,72%; nel settore servizi e istituzioni risulta un dato complessivo positivo per le unità locali pari a 38,82% coerentemente con la crescita in positivo dei comuni interessati, mentre il dato complessivo relativo agli addetti è pari a 84,88% dato influenzato dalla forte percentuale del comune di Montecorvino Pugliano con un +178,31 mentre gli altri comuni risultano tutti in crescita media dal 30% al 40%.

Il Sistema, per quanto concerne il settore agricolo, è stato caratterizzato da declino consistente. Il numero delle aziende è aumentato, infatti, del 6,52% (pari a 307 unità) ma, a tale crescita, è corrisposta una riduzione della Sau (-12,59% pari a -1683,18 ha). LA SAU media è diminuita, quindi, del 17,94%.

Il n. di giornate lavorative è diminuito fortemente (-51,47%), oltre la media regionale.



L'analisi dei dati parziali sottolinea come, nell'ambito del sistema, vi sia stata una crescita particolarmente elevata della Sau media per i comuni di Olevano sul Tusciano (85,92%) e Bellizzi (15,23%), rispetto a forti decrescite come quelle registrate a Montecorvino Rovella (37,30%) e Giffono Vallepiiana (-33,33%).

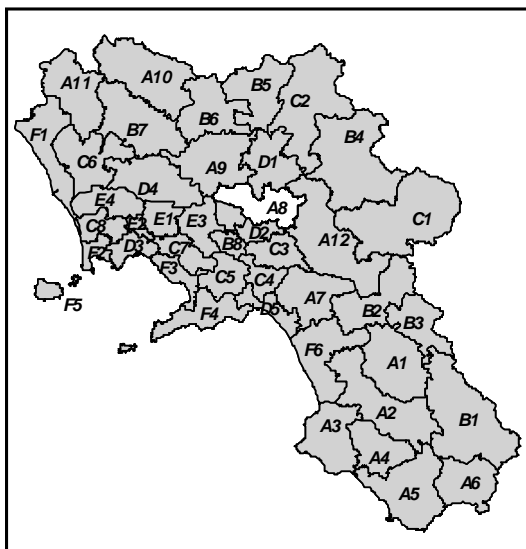

# A8

## ALBURNI

Grafico a - Inquadramento Regionale del STL

Grafico B – Inquadramento del Sistema Territoriale Locale

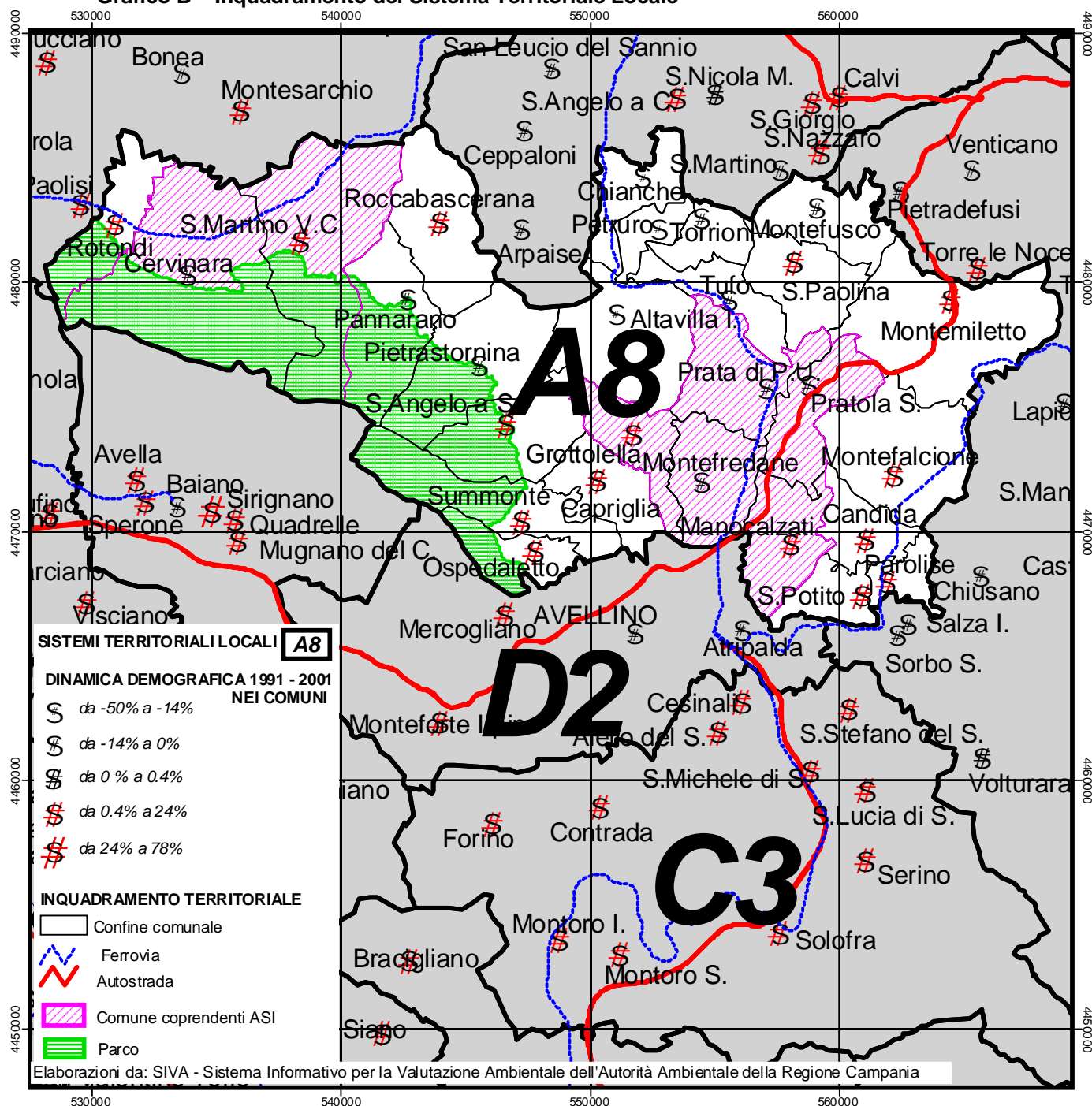

**1. DEMOGRAFIA**

(Fonte ISTAT – VII ed VIII Censimento della popolazione e delle abitazioni)

**Tabella a1 – Dinamica demografica 81 – 91 – 01 STL**

<b>A8 - PARTENIO</b>								
	<b>COMUNI</b>	<b>POP 1981</b>	<b>POP 1991</b>	<b>POP 2001</b>	<b>POP 91-81</b>	<b>%81-91</b>	<b>POP 01-91</b>	<b>%91-01</b>
1	Cervinara	10444	10285	10153	-159	-1,52	-132	-1,28
2	Montemiletto	4807	5285	5309	478	9,94	24	0,45
3	San Martino Valle Caudina	4766	4678	4709	-88	-1,85	31	0,66
4	Altavilla Irpina	5513	5163	4307	-350	-6,35	-856	-16,58
5	Montefalcione	4243	3294	3394	-949	-22,37	100	3,04
6	Rotondi	3110	3200	3346	90	2,89	146	4,56
7	Pratola Serra	3221	3369	3242	148	4,59	-127	-3,77
8	Manocalzati	2573	3050	3096	477	18,54	46	1,51
9	Prata di Principato Ultra	3053	3050	3021	-3	-0,10	-29	-0,95
10	Roccascaerana	2222	2308	2335	86	3,87	27	1,17
11	Montefredane	2235	2316	2304	81	3,62	-12	-0,52
12	Capriglia Irpina	2027	2159	2280	132	6,51	121	5,60
13	Pannarano	2072	2086	1996	14	0,68	-90	-4,31
14	Grottolella	1607	1680	1853	73	4,54	173	10,30
15	Pietrastornina	1829	1730	1648	-99	-5,41	-82	-4,74
16	Ospedaletto d'Alpinolo	1640	1602	1639	-38	-2,32	37	2,31
17	Summonte	1346	1524	1563	178	13,22	39	2,56
18	Montefusco	1706	1636	1476	-70	-4,10	-160	-9,78
19	San Potito Ultra	1578	1307	1439	-271	-17,17	132	10,10
20	Santa Paolina	1708	1410	1431	-298	-17,45	21	1,49
21	Candida	1026	1042	1070	16	1,56	28	2,69
22	Tufo	1219	1058	951	-161	-13,21	-107	-10,11
23	Sant'Angelo a Scala	731	660	736	-71	-9,71	76	11,52
24	Parolise	620	648	653	28	4,52	5	0,77
25	Torrioni	705	704	633	-1	-0,14	-71	-10,09
26	Chianche	797	719	610	-78	-9,79	-109	-15,16
27	Petruro Irpino	554	491	400	-63	-11,37	-91	-18,53
	<b>A8 - PARTENIO TOTALE</b>	<b>67352</b>	<b>66454</b>	<b>65594</b>	<b>-898</b>	<b>-1,33</b>	<b>-860</b>	<b>-1,29</b>
	<b>TOTALE REGIONE CAMPANIA</b>	<b>5.463.134</b>	<b>5.630.280</b>	<b>5.652.492</b>	<b>167.146</b>	<b>3,06</b>	<b>22.212</b>	<b>0,39</b>

**Tabella a2 – Dinamiche di variazione delle abitazioni 81 - 91 – 01 STL**

<b>A8 - PARTENIO</b>															
	COMUNI	Abitaz. occup. 81	Abitaz. occup. 91	Abitaz. occup. 01	V.A. Abit.occ. 81- 91	V.% Abit.occ. 81- 91	V.A. Abit.occ. 91-01	V.% Abit.occ. 91- 01	Totale abit 1981	Totale abit 1991	Totale abit 2001	V.A. tot. abit.81-91	V. % totale abit.81-91	V.A. tot. abit.91-01	V. % totale abit.91-01
1	Cervinara	2.689	3.314	3.199	625	23,2	-115	-3,5	3.461	3.921	3.828	460	13,3	-93	-2,4
2	Montemiletto	1.318	1.922	1.978	604	45,8	56	2,9	1.639	2.413	2.488	774	47,2	75	3,1
3	San Martino Valle Caudina	1.342	1.730	1.720	388	28,9	-10	-0,6	1.889	2.596	2.625	707	37,4	29	1,1
4	Altavilla Irpina	1.633	1.829	1.580	196	12,0	-249	-13,6	2.081	2.419	2.544	338	16,2	125	5,2
5	Montefalcione	956	1.053	1.205	97	10,1	152	14,4	1.259	1.517	1.632	258	20,5	115	7,6
6	Rotondi	835	1.024	1.059	189	22,6	35	3,4	994	1.236	1.217	242	24,3	-19	-1,5
7	Pratola Serra	825	1.083	1.129	258	31,3	46	4,2	1.089	1.313	1.430	224	20,6	117	8,9
8	Manocalzati	467	853	1.032	386	82,7	179	21,0	744	1.044	1.244	300	40,3	200	19,2
9	Prata di Principato Ultra	756	1.004	1.158	248	32,8	154	15,3	920	1.164	1.276	244	26,5	112	9,6
10	Rocbascerana	690	739	802	49	7,1	63	8,5	1.228	1.330	1.353	102	8,3	23	1,7
11	Montefredane	390	668	737	278	71,3	69	10,3	614	831	908	217	35,3	77	9,3
12	Capriglia Irpina	463	491	705	28	6,0	214	43,6	658	639	930	-19	-2,9	291	45,5
13	Pannarano	625	670	655	45	7,2	-15	-2,2	872	999	891	127	14,6	-108	-10,8
14	Grottolella	353	522	659	169	47,9	137	26,2	467	638	851	171	36,6	213	33,4
15	Pietrastornina	584	685	707	101	17,3	22	3,2	1.132	1.337	1.568	205	18,1	231	17,3
16	Ospedaletto d'Alpinolo	461	568	531	107	23,2	-37	-6,5	541	644	643	103	19,0	-1	-0,2
17	Summonte	336	455	559	119	35,4	104	22,9	570	680	709	110	19,3	29	4,3
18	Montefusco	407	483	460	76	18,7	-23	-4,8	619	719	752	100	16,2	33	4,6
19	San Potito Ultra	430	403	510	-27	-6,3	107	26,6	546	447	658	-99	-18,1	211	47,2
20	Santa Paolina	367	453	498	86	23,4	45	9,9	468	548	694	80	17,1	146	26,6
21	Candida	246	319	359	73	29,7	40	12,5	355	434	522	79	22,3	88	20,3
22	Tufo	298	336	361	38	12,8	25	7,4	511	463	525	-48	-9,4	62	13,4
23	Sant'Angelo a Scala	199	243	329	44	22,1	86	35,4	443	345	381	-98	-22,1	36	10,4
24	Parolise	162	244	252	82	50,6	8	3,3	181	318	355	137	75,7	37	11,6
25	Torrioni	174	235	246	61	35,1	11	4,7	214	357	282	143	66,8	-75	-21,0
26	Chianche	236	267	243	31	13,1	-24	-9,0	308	402	318	94	30,5	-84	-20,9
27	Petruro Irpino	180	189	177	9	5,0	-12	-6,3	242	264	221	22	9,1	-43	-16,3
<b>A8 - PARTENIO TOTALE</b>		<b>17.422</b>	<b>21.782</b>	<b>22.850</b>	<b>4.360</b>	<b>25,0</b>	<b>1.068</b>	<b>4,9</b>	<b>24.045</b>	<b>29.018</b>	<b>30.845</b>	<b>4.973</b>	<b>20,7</b>	<b>1.827</b>	<b>6,3</b>
<b>TOTALE REGIONE</b>		<b>1.398.941</b>	<b>1.658.907</b>	<b>1.825.075</b>	<b>259.966</b>	<b>18,6</b>	<b>166.168</b>	<b>10,0</b>	<b>1.659.198</b>	<b>1.979.109</b>	<b>2.137.908</b>	<b>319.911</b>	<b>19,3</b>	<b>158799</b>	<b>8,0</b>



**Tabella a3 – Dinamiche di crescita delle famiglie 81 - 91 – 01 STL**

<b>A8 - PARTENIO</b>								
	COMUNI	Andamento famiglie 1981 - 1991 - 2001						
		fam 1981	fam 1991	fam. 2001	Fam. V.A. 81-91	Fam. V.% 81-91	Fam. V.A. 91-01	Fam. V.% 91-01
1	Cervinara	3.336	3.324	3.418	-12	-0,4	94	2,8
2	Montemiletto	1.568	1.922	1.987	354	22,6	65	3,4
3	San Martino Valle Caudina	1.546	1.733	1.720	187	12,1	-13	-0,8
4	Altavilla Irpina	1.776	1.829	1.580	53	3,0	-249	-13,6
5	Montefalcione	1.304	1.059	1.212	-245	-18,8	153	14,4
6	Rotondi	951	1.045	1.065	94	9,9	20	1,9
7	Pratola Serra	994	1.086	1.129	92	9,3	43	4,0
8	Manocalzati	741	853	1.032	112	15,1	179	21,0
9	Prata di Principato Ultra	922	1.021	1.160	99	10,7	139	13,6
10	Rocbascerana	744	739	880	-5	-0,7	141	19,1
11	Montefredane	693	771	815	78	11,3	44	5,7
12	Capriglia Irpina	596	492	710	-104	-17,4	218	44,3
13	Pannarano	630	670	692	40	6,3	22	3,3
14	Grottolella	471	523	664	52	11,0	141	27,0
15	Pietrastornina	657	685	711	28	4,3	26	3,8
16	Ospedaletto d'Alpinolo	526	568	631	42	8,0	63	11,1
17	Summonte	429	458	559	29	6,8	101	22,1
18	Montefusco	520	483	463	-37	-7,1	-20	-4,1
19	San Potito Ultra	513	404	512	-109	-21,2	108	26,7
20	Santa Paolina	576	453	498	-123	-21,4	45	9,9
21	Candida	330	331	359	1	0,3	28	8,5
22	Tufo	431	336	365	-95	-22,0	29	8,6
23	Sant'Angelo a Scala	233	243	329	10	4,3	86	35,4
24	Parolise	208	244	252	36	17,3	8	3,3
25	Torrioni	176	235	247	59	33,5	12	5,1
26	Chianche	269	271	243	2	0,7	-28	-10,3
27	Petraro Irpino	192	206	177	14	7,3	-29	-14,1
<b>A8 - PARTENIO TOTALE</b>		<b>21.332</b>	<b>21.984</b>	<b>23.410</b>	<b>652</b>	<b>3,1</b>	<b>1.426</b>	<b>6,5</b>
<b>TOTALE REGIONE</b>		<b>1.566.470</b>	<b>1.668.397</b>	<b>1.838.826</b>	<b>101.927</b>	<b>6,5</b>	<b>170.429</b>	<b>10,2</b>

## 2. ATTIVITA' ECONOMICHE

(Fonte ISTAT – Censimenti generali Industria e servizi 1991 e 2001<sup>1</sup>)

**Tabella b1 – Unità locali ed Addetti STL, valori 1991 – 2001**

<b>A8 - PARTENIO</b>																	
	<b>COMUNI</b>	<b>UL 1991</b>	<b>UL 2001</b>	<b>Add 1991</b>	<b>Add 2001</b>	<b>UL_Ind 91</b>	<b>UL_Ind 01</b>	<b>Add_Ind 91</b>	<b>Add_Ind 01</b>	<b>UL_Com 91</b>	<b>UL_Com 01</b>	<b>Add_Com 91</b>	<b>Add_Com 01</b>	<b>UL Serv_ist 91</b>	<b>UL Serv_ist 01</b>	<b>Add Serv_ist 91</b>	<b>Add Serv_ist 01</b>
1	Cervinara	553	449	1.620	1.355	113	114	463	378	243	162	436	335	197	173	721	642
2	Montemiletto	359	337	1.187	1.325	142	106	692	560	108	116	174	202	109	115	321	563
3	San Martino Valle Caudina	256	182	661	524	62	20	272	171	129	72	194	101	65	90	195	252
4	Altavilla Irpina	231	222	800	785	57	6	402	107	90	99	122	166	84	117	276	512
5	Montefalcione	177	173	423	550	52	54	164	147	62	46	80	71	63	73	179	332
6	Rotondi	240	238	928	791	64	71	557	357	96	90	136	128	80	77	235	306
7	Pratola Serra	204	204	626	2.039	52	47	237	1.573	82	64	148	101	70	93	241	365
8	Manocalzati	186	207	727	932	60	29	242	190	78	83	265	439	48	95	220	303
9	Prata di Principato Ultra	94	122	382	547	21	29	143	225	42	37	75	49	31	56	164	273
10	Roccamandolfina	122	139	361	413	42	39	123	129	44	48	66	80	36	52	172	204
11	Montefredane	135	120	765	1.006	60	21	572	745	31	38	50	69	44	61	143	192
12	Capriglia Irpina	96	83	188	198	47	17	92	46	18	26	28	37	31	40	68	115
13	Pannarano	84	74	246	255	25	3	101	18	33	27	35	33	26	44	110	204
14	Grottolella	85	77	207	255	28	7	82	16	22	39	34	52	35	31	91	187
15	Pietrastornina	117	101	423	475	39	33	153	116	28	28	39	41	50	40	231	318
16	Ospedaletto d'Alpinolo	132	135	319	389	39	56	153	213	66	45	76	84	27	34	90	92
17	Summonte	83	69	300	170	35	7	173	30	18	24	22	41	30	38	105	99
18	Montefusco	94	88	283	248	26	16	136	77	30	26	44	38	38	46	103	133
19	San Potito Ultra	56	72	165	166	16	21	70	59	21	28	31	51	19	23	64	56
20	Santa Paolina	83	79	207	185	35	5	112	14	30	41	42	50	18	33	53	121
21	Candida	46	43	140	126	18	10	73	26	11	15	13	29	17	18	54	71
22	Tufo	48	41	111	273	12	12	32	136	13	12	13	23	23	17	66	114
23	Sant'Angelo a Scala	24	16	55	52	7	4	23	16	6	6	9	10	11	6	23	26
24	Parolise	55	53	177	160	20	10	108	34	11	17	21	44	24	26	48	82
25	Torrioni	39	27	80	73	19	4	43	10	5	9	5	17	15	14	32	46
26	Chianche	49	36	117	112	14	5	37	13	13	9	17	19	22	22	63	80
27	Petraro Irpino	18	11	30	28	4	2	8	8	6	2	7	4	8	7	15	16
<b>A8 – PARTENIO TOTALE</b>		<b>3.666</b>	<b>3.398</b>	<b>11.528</b>	<b>13.432</b>	<b>1.109</b>	<b>748</b>	<b>5.263</b>	<b>5.414</b>	<b>1.336</b>	<b>1.209</b>	<b>2.182</b>	<b>2.314</b>	<b>1.221</b>	<b>1.441</b>	<b>4.083</b>	<b>5.704</b>
<b>TOTALE REGIONE CAMPANIA</b>		<b>269.601</b>	<b>294.465</b>	<b>1.178.330</b>	<b>1.197.587</b>	<b>51.051</b>	<b>56.450</b>	<b>338.386</b>	<b>288.763</b>	<b>122.588</b>	<b>118.907</b>	<b>234.179</b>	<b>225.549</b>	<b>95.962</b>	<b>119.108</b>	<b>605.765</b>	<b>683.275</b>

<sup>1</sup> Cfr. Note per la comparazione dei dati storici

**Tabella b2 – Dinamica 1991 – 2001 Unità locali ed Addetti nei STL, valori percentuali**

<b>A8 - PARTENIO</b>																	
	<b>COMUNI</b>	<b>UL</b> <b>91 - 01</b>	<b>%</b> <b>UL</b> <b>91 - 01</b>	<b>Add</b> <b>91 - 01</b>	<b>%</b> <b>Add</b> <b>91 - 01</b>	<b>UL_ind</b> <b>91 - 01</b>	<b>%</b> <b>UL_ind</b> <b>91 - 01</b>	<b>Add_ind</b> <b>91 - 01</b>	<b>%</b> <b>Add_ind</b> <b>91 - 01</b>	<b>UL_com</b> <b>91 - 01</b>	<b>%</b> <b>UL_com</b> <b>91 - 01</b>	<b>Add_com</b> <b>91 - 01</b>	<b>%</b> <b>Add_com</b> <b>91 - 01</b>	<b>UL</b> <b>Serv_ist</b> <b>91 - 01</b>	<b>% UL</b> <b>Serv_ist</b> <b>91 - 01</b>	<b>Add</b> <b>Serv_ist</b> <b>91-01</b>	<b>% Add</b> <b>Serv_ist</b> <b>91 - 01</b>
1	Cervinara	-104	-18,81	-265	-16,36	1	0,88	-85	-18,36	-81	-33,33	-101	-23,17	-24	-12,18	-79	-10,96
2	Montemiletto	-22	-6,13	138	11,63	-36	-25,35	-132	-19,08	8	7,41	28	16,09	6	5,50	242	75,39
3	San Martino Valle Caudina	-74	-28,91	-137	-20,73	-42	-67,74	-101	-37,13	-57	-44,19	-93	-47,94	25	38,46	57	29,23
4	Altavilla Irpina	-9	-3,90	-15	-1,88	-51	-89,47	-295	-73,38	9	10,00	44	36,07	33	39,29	236	85,51
5	Montefalcione	-4	-2,26	127	30,02	2	3,85	-17	-10,37	-16	-25,81	-9	-11,25	10	15,87	153	85,47
6	Rotondi	-2	-0,83	-137	-14,76	7	10,94	-200	-35,91	-6	-6,25	-8	-5,88	-3	-3,75	71	30,21
7	Pratola Serra	0	0,00	1.413	225,72	-5	-9,62	1.336	563,71	-18	-21,95	-47	-31,76	23	32,86	124	51,45
8	Manocalzati	21	11,29	205	28,20	-31	-51,67	-52	-21,49	5	6,41	174	65,66	47	97,92	83	37,73
9	Prata di Principato Ultra	28	29,79	165	43,19	8	38,10	82	57,34	-5	-11,90	-26	-34,67	25	80,65	109	66,46
10	Roccabascerana	17	13,93	52	14,40	-3	-7,14	6	4,88	4	9,09	14	21,21	16	44,44	32	18,60
11	Montefredane	-15	-11,11	241	31,50	-39	-65,00	173	30,24	7	22,58	19	38,00	17	38,64	49	34,27
12	Capriglia Irpina	-13	-13,54	10	5,32	-30	-63,83	-46	-50,00	8	44,44	9	32,14	9	29,03	47	69,12
13	Pannarano	-10	-11,90	9	3,66	-22	-88,00	-83	-82,18	-6	-18,18	-2	-5,71	18	69,23	94	85,45
14	Grottolella	-8	-9,41	48	23,19	-21	-75,00	-66	-80,49	17	77,27	18	52,94	-4	-11,43	96	105,49
15	Pietrastornina	-16	-13,68	52	12,29	-6	-15,38	-37	-24,18	0	0,00	2	5,13	-10	-20,00	87	37,66
16	Ospedaletto d'Alpinolo	3	2,27	70	21,94	17	43,59	60	39,22	-21	-31,82	8	10,53	7	25,93	2	2,22
17	Summonte	-14	-16,87	-130	-43,33	-28	-80,00	-143	-82,66	6	33,33	19	86,36	8	26,67	-6	-5,71
18	Montefusco	-6	-6,38	-35	-12,37	-10	-38,46	-59	-43,38	-4	-13,33	-6	-13,64	8	21,05	30	29,13
19	San Potito Ultra	16	28,57	1	0,61	5	31,25	-11	-15,71	7	33,33	20	64,52	4	21,05	-8	-12,50
20	Santa Paolina	-4	-4,82	-22	-10,63	-30	-85,71	-98	-87,50	11	36,67	8	19,05	15	83,33	68	128,30
21	Candida	-3	-6,52	-14	-10,00	-8	-44,44	-47	-64,38	4	36,36	16	123,08	1	5,88	17	31,48
22	Tufo	-7	-14,58	162	145,95	0	0,00	104	325,00	-1	-7,69	10	76,92	-6	-26,09	48	72,73
23	Sant'Angelo a Scala	-8	-33,33	-3	-5,45	-3	-42,86	-7	-30,43	0	0,00	1	11,11	-5	-45,45	3	13,04
24	Parolise	-2	-3,64	-17	-9,60	-10	-50,00	-74	-68,52	6	54,55	23	109,52	2	8,33	34	70,83
25	Torrioni	-12	-30,77	-7	-8,75	-15	-78,95	-33	-76,74	4	80,00	12	240,00	-1	-6,67	14	43,75
26	Chianche	-13	-26,53	-5	-4,27	-9	-64,29	-24	-64,86	-4	-30,77	2	11,76	0	0,00	17	26,98
27	Petruro Irpino	-7	-38,89	-2	-6,67	-2	-50,00	0	0,00	-4	-66,67	-3	-42,86	-1	-12,50	1	6,67
<b>A8 – PARTENIO TOTALE</b>		<b>-268</b>	<b>-7,31</b>	<b>1.904</b>	<b>16,52</b>	<b>-361</b>	<b>-32,55</b>	<b>151</b>	<b>2,87</b>	<b>-127</b>	<b>-9,51</b>	<b>132</b>	<b>6,05</b>	<b>220</b>	<b>18,02</b>	<b>1.621</b>	<b>39,70</b>
<b>TOTALE REGIONE CAMPANIA</b>		<b>24.864</b>	<b>9,22</b>	<b>19.257</b>	<b>1,63</b>	<b>5.399</b>	<b>10,58</b>	<b>-49.623</b>	<b>-14,66</b>	<b>-3.681</b>	<b>-3,00</b>	<b>-8.630</b>	<b>-3,69</b>	<b>23.146</b>	<b>24,12</b>	<b>77.510</b>	<b>12,80</b>

**3. AGRICOLTURA**

(Fonte ISTAT – Censimenti generali Agricoltura 1990 e 2000)

**Tabella c1 – Sup. territoriale, n. aziende, SAT, SAU, SAU media, giornate lavorative, valori 1990 – 2000**

<b>A8 - PARTENIO</b>												
	<b>COMUNI</b>	<b>sup_terr_</b> <b>ha</b>	<b>N.</b> <b>az.1990</b>	<b>N.</b> <b>az.2000</b>	<b>SATha</b> <b>1990</b>	<b>SATha</b> <b>2000</b>	<b>SAUha</b> <b>1990</b>	<b>SAUha</b> <b>2000</b>	<b>SAU</b> <b>media</b> <b>1990</b>	<b>SAU</b> <b>media</b> <b>2000</b>	<b>giorni_lav</b> <b>1990</b>	<b>giorni_lav</b> <b>2000</b>
1	Cervinara	738	964	833	2226,12	2105,74	888,84	793,64	0,92	0,95	95186	41568
2	Montemiletto	818	904	898	1617,34	3168,70	1446,90	1233,19	1,60	1,37	70931	68773
3	San Martino Valle Caudina	2279	608	604	1511,30	1268,95	729,94	624,33	1,20	1,03	71371	48956
4	Altavilla Irpina	1173	445	441	847,60	835,80	651,41	622,07	1,46	1,41	71007	32791
5	Montefalcione	862	429	336	839,08	690,69	689,49	588,73	1,61	1,75	38304	31392
6	Rotondi	782	207	224	398,03	369,58	275,40	203,94	1,33	0,91	26588	12476
7	Pratola Serra	885	287	283	460,40	427,15	302,97	288,43	1,06	1,02	23627	26310
8	Manocalzati	712	257	255	390,89	355,17	314,39	216,97	1,22	0,85	25213	21295
9	Prata di Principato Ultra	1078	255	280	396,79	381,18	292,57	288,08	1,15	1,03	21473	11669
10	Roccamandolfina	1242	238	143	460,55	263,70	253,81	145,33	1,07	1,02	15805	13808
11	Montefredane	1515	453	409	700,54	546,08	503,66	441,86	1,11	1,08	41627	23069
12	Capriglia Irpina	543	372	381	566,26	521,58	440,26	423,27	1,18	1,11	24010	28987
13	Pannarano	562	449	249	576,17	285,99	336,83	197,96	0,75	0,80	36950	11971
14	Grottolella	681	384	284	611,12	400,36	257,51	285,42	0,67	1,01	31174	13949
15	Pietrastornina	1581	239	126	837,08	446,22	198,17	104,17	0,83	0,83	19009	13511
16	Ospedaletto d'Alpinolo	2147	154	139	508,70	478,38	180,81	113,85	1,17	0,82	13132	7694
17	Summonte	1244	284	290	1238,68	1253,72	701,29	538,61	2,47	1,86	30411	17580
18	Montefusco	942	212	174	651,63	477,11	413,66	351,87	1,95	2,02	26104	10652
19	San Potito Ultra	454	187	148	279,29	236,92	161,01	189,54	0,86	1,28	16345	14190
20	Santa Paolina	1048	228	239	546,09	537,19	397,32	321,09	1,74	1,34	17127	17318
21	Candida	1410	150	151	248,23	265,15	177,75	177,85	1,19	1,18	10979	14251
22	Tufo	597	129	126	335,58	339,61	148,03	178,06	1,15	1,41	12437	11751
23	Sant'Angelo a Scala	836	138	143	542,46	462,95	166,41	187,81	1,21	1,31	12871	15774
24	Parolise	324	140	83	213,15	132,60	155,92	104,52	1,11	1,26	10929	10095
25	Torrioni	421	117	112	354,60	291,79	162,41	95,30	1,39	0,85	15600	8799
26	Chianche	2920	98	77	222,70	227,45	91,01	119,19	0,93	1,55	7949	6561
27	Petraro Irpino	311	130	116	189,08	132,41	109,99	51,01	0,85	0,44	7107	4872
<b>A8 - PARTENIO TOTALE</b>		<b>28105</b>	<b>8458</b>	<b>7544</b>	<b>17769,46</b>	<b>16902,17</b>	<b>10447,76</b>	<b>8886,09</b>	<b>1,24</b>	<b>1,18</b>	<b>793266</b>	<b>540062</b>
<b>TOTALE REGIONE CAMPANIA</b>		<b>1340798</b>	<b>27486</b>	<b>248931</b>	<b>992079,87</b>	<b>894154,32</b>	<b>662209,4</b>	<b>599967,12</b>	<b>2,41</b>	<b>2,41</b>	<b>45898250</b>	<b>27673714</b>

**Tabella c2 – Dinamica 1990 – 2000 n. aziende, SAT, SAU, SAU media, giornate lavorative, valori assoluti e percentuali**

<b>A8 - PARTENIO</b>											
	<b>COMUNI</b>	<b>n. Az. 90-00</b>	<b>% N. az. 90-00</b>	<b>SAT ha 90-00</b>	<b>% SAT ha 90-00</b>	<b>SAUha 90-00</b>	<b>% SAUha 90-00</b>	<b>SAU media 90-00</b>	<b>% SAU medi 90-00</b>	<b>giorni_lav 90-00</b>	<b>% giorni_lav 90-00</b>
1	Cervinara	-131	-13,59	-120,38	-5,41	-95,20	-10,71	0,03	3,33	-53618	-56,33
2	Montemiletto	-6	-0,66	1551,36	95,92	-213,71	-14,77	-0,23	-14,20	-2158	-3,04
3	San Martino Valle Caudina	-4	-0,66	-242,35	-16,04	-105,61	-14,47	-0,17	-13,90	-22415	-31,41
4	Altavilla Irpina	-4	-0,90	-11,80	-1,39	-29,34	-4,50	-0,05	-3,64	-38216	-53,82
5	Montefalcione	-93	-21,68	-148,39	-17,68	-100,76	-14,61	0,14	9,02	-6912	-18,05
6	Rotondi	17	8,21	-28,45	-7,15	-71,46	-25,95	-0,42	-31,57	-14112	-53,08
7	Pratola Serra	-4	-1,39	-33,25	-7,22	-14,54	-4,80	-0,04	-3,45	2683	11,36
8	Manocalzati	-2	-0,78	-35,72	-9,14	-97,42	-30,99	-0,37	-30,45	-3918	-15,54
9	Prata di Principato Ultra	25	9,80	-15,61	-3,93	-4,49	-1,53	-0,12	-10,33	-9804	-45,66
10	Roccamandolfi	-95	-39,92	-196,85	-42,74	-108,48	-42,74	-0,05	-4,70	-1997	-12,64
11	Montefredane	-44	-9,71	-154,46	-22,05	-61,80	-12,27	-0,03	-2,83	-18558	-44,58
12	Capriglia Irpina	9	2,42	-44,68	-7,89	-16,99	-3,86	-0,07	-6,13	4977	20,73
13	Pannarano	-200	-44,54	-290,18	-50,36	-138,87	-41,23	0,04	5,98	-24979	-67,60
14	Grottolella	-100	-26,04	-210,76	-34,49	27,91	10,84	0,33	49,87	-17225	-55,25
15	Pietrastornina	-113	-47,28	-390,86	-46,69	-94,00	-47,43	0,00	-0,29	-5498	-28,92
16	Ospedaletto d'Alpinolo	-15	-9,74	-30,32	-5,96	-66,96	-37,03	-0,36	-30,24	-5438	-41,41
17	Summonte	6	2,11	15,04	1,21	-162,68	-23,20	-0,61	-24,79	-12831	-42,19
18	Montefusco	-38	-17,92	-174,52	-26,78	-61,79	-14,94	0,07	3,64	-15452	-59,19
19	San Potito Ultra	-39	-20,86	-42,37	-15,17	28,53	17,72	0,42	48,74	-2155	-13,18
20	Santa Paolina	11	4,82	-8,90	-1,63	-76,23	-19,19	-0,40	-22,91	191	1,12
21	Candida	1	0,67	16,92	6,82	0,10	0,06	-0,01	-0,61	3272	29,80
22	Tufo	-3	-2,33	4,03	1,20	30,03	20,29	0,27	23,15	-686	-5,52
23	Sant'Angelo a Scala	5	3,62	-79,51	-14,66	21,40	12,86	0,11	8,91	2903	22,55
24	Parolise	-57	-40,71	-80,55	-37,79	-51,40	-32,97	0,15	13,07	-834	-7,63
25	Torrioni	-5	-4,27	-62,81	-17,71	-67,11	-41,32	-0,54	-38,70	-6801	-43,60
26	Chianche	-21	-21,43	4,75	2,13	28,18	30,96	0,62	66,68	-1388	-17,46
27	Petraro Irpino	-14	-10,77	-56,67	-29,97	-58,98	-53,62	-0,41	-48,03	-2235	-31,45
<b>A8 - PARTENIO TOTALE</b>		<b>-914</b>	<b>-10,81</b>	<b>-867,29</b>	<b>-4,88</b>	<b>-1561,67</b>	<b>-14,95</b>	<b>-0,06</b>	<b>-4,64</b>	<b>-253204</b>	<b>-31,92</b>
<b>TOTALE REGIONE CAMPANIA</b>		<b>-25931</b>	<b>-9,43</b>	<b>-97925,55</b>	<b>-9,87</b>	<b>-62242,28</b>	<b>-9,40</b>	<b>0,00</b>	<b>0,04</b>	<b>18224536</b>	<b>-39,71</b>



## Sistema Territoriale Locale - PARTENIO

### A 8 – Sistema a dominante naturalistica

Si registra un decremento di popolazione dal 1981 al 1991 pari a -898 unità, mentre nel decennio successivo 1991 – 2001 si assiste a decrementi pari a -860 unità.

La percentuale di crescita passa dal -1,33% del 1981-1991 al -1,29% del 1991-2001.

L'analisi dei dati parziali relativi ai rilevamenti dei singoli comuni indicano una forte percentuale in diminuzione in tutti i comuni sia per il 1981-1991 che per il 1991-2001, anche se nel decennio 1981-1991 si era avuto un incremento per i comuni di Manocalzati 18,54% e di Summonte +13,22%, il decremento più alto, per 1991-2001 si è avuto nel comune di Altavilla Irpina pari a -16,58% con valore assoluto di -856 unità.

Particolarmente interessante e significativo si è rivelato lo studio congiunto dell'andamento della popolazione residente, delle abitazioni occupate da residenti, del totale delle abitazioni (sia di quelle occupate e non occupate) e lo studio della variazione del numero delle famiglie, nei decenni 1981-1991-2001 per tutti i Sistemi Territoriali.

In particolare nel sistema A8, a fronte di un decremento della popolazione residente pari a -1,3%, si registra un incremento del totale delle abitazioni (pari a 6,3%). Lo studio dell'andamento delle abitazioni occupate da residenti e delle famiglie, registra ancora un incremento, pari a 4,9% per le abitazioni occupate ed un incremento pari a 6,5% delle famiglie residenti.

Tale andamento presenta un inversione di tendenza rispetto al precedente periodo intercensuario. Infatti, nel decennio '81-'91 si registravano incrementi delle abitazioni occupate pari a +25,0% mentre il totale delle abitazioni registrava un incremento pari a +20,7%. Nell'ultimo periodo intercensuario tali incrementi si riducono notevolmente ad eccezione del numero delle famiglie che presenta un indice di incremento radoppiato rispetto al periodo precedente.

Dal 1991 al 2001 rileviamo per l'intera area dati negativi alla crescita delle U.L. pari a -7,31% attenuata dal dato positivo del comune di Prato di Principato Ultra +29,79% e San Potito Ultra con un +28,57 mentre per gli addetti si registra un +16,52 dato influenzato dalla crescita dei comuni di Pratola Serra +225,72% e di Tufo con +145,95, anche se per alcuni comuni si hanno dati positivi con incrementi molto più bassi.

Analizzando nello specifico i dati relativi alla dinamica dal 1991 al 2001 nel settore industriale rilevante è il decremento delle unità locali del comune di Altavilla Irpina pari a -51 unità a fronte di un dato complessivo di -32,55, mentre i dati relativi agli addetti risultano in positivo +2,87% dato influenzato da una forte crescita del comune di Pratola Serra con 1336 unità, mentre tutti gli altri risultano negativi, confermati anche da un dato regionale negativo pari a -14,66%; nel settore del commercio la percentuale di crescita complessiva delle unità locali risulta negativa pari a -9,51% questa si attenua per la crescita dei comuni di Grottolella con 77,27% mentre per gli addetti si ha un 6,05% influenzato dal dato del comune di 174 unità; nel settore servizi e istituzioni risulta un dato complessivo positivo per le unità locali pari a 18,02% coerentemente con la crescita in positivo dei comuni interessati ad eccezione dei comuni di Pietrastornina che registra un -20% e Tufo con un -26,09%, mentre il dato complessivo relativo agli addetti è pari a 39,70% dato influenzato dalla forte percentuale di incremento del comune di Montemiletto con +242 unità mentre gli altri comuni risultano tutti in crescita che variano dal 20% al 70%.

La Sau media è diminuita del 4,64%, come effetto della riduzione delle aziende (-10,81% pari a -914 unità) a cui è corrisposta una riduzione della SAU ancora più drastica (-14,95% pari a -1561,67 ha). Tale circostanza testimonia che il Sistema, per quanto concerne il settore agricolo, è stato caratterizzato da indebolimento grave.



La riduzione delle giornate lavorative (-31,92%) è coerente con l'andamento del dato medio regionale.

L'analisi dei dati parziali relativi ai singoli comuni indica una forte crescita della Sau media nei comuni di Cianche (66,68%), Grottolella (49,74%) e San Polito Ultra (48,74%). Particolarmente negativi, invece, i valori della Sau media di Petruro Irpino (-48,03%), Torrioni (-38,70%), Monocalzati (-30,45%) e Ospedaletto d'Alpinolo (-30,24%).

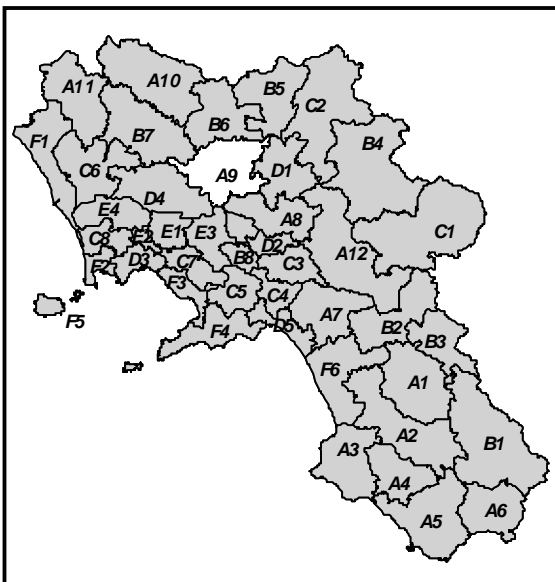

# A9

## TABURNO

Grafico a - Inquadramento Regionale del STL

Grafico B – Inquadramento del Sistema Territoriale Locale

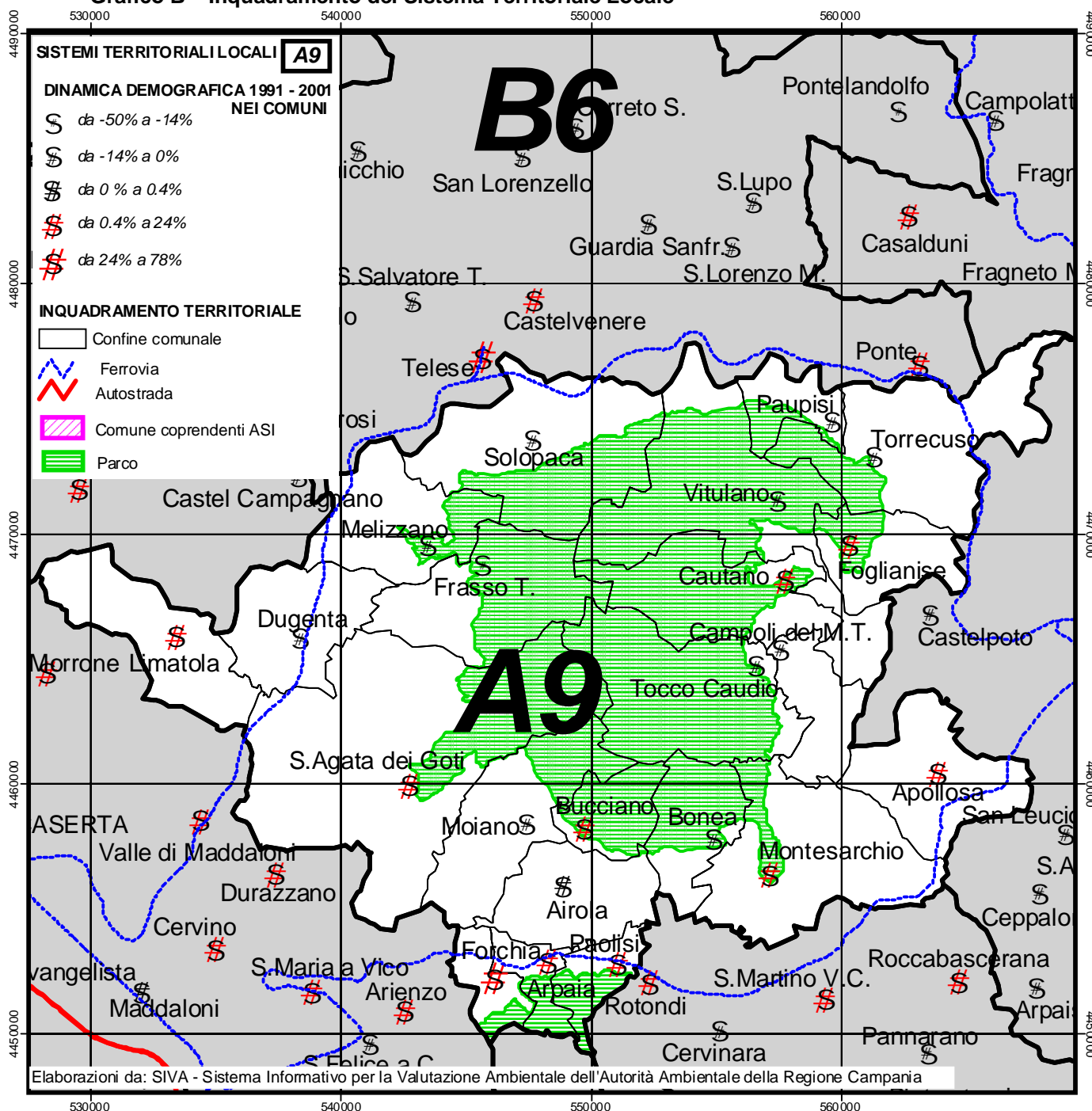



## 1. DEMOGRAFIA

(Fonte ISTAT – VII ed VIII Censimento della popolazione e delle abitazioni)

**Tabella a1 – Dinamica demografica 81 – 91 – 01 STL**

<b>A9 - TABURNO</b>								
	<b>COMUNI</b>	<b>POP 1981</b>	<b>POP 1991</b>	<b>POP 2001</b>	<b>POP 91-81</b>	<b>%81-91</b>	<b>POP 01-91</b>	<b>%91-01</b>
1	Montesarchio	11065	11298	12748	233	2,11	1.450	12,83
2	Sant'Agata dei Goti	11350	11325	11566	-25	-0,22	241	2,13
3	Airola	7253	7517	7536	264	3,64	19	0,25
4	Solopaca	4492	4447	4154	-45	-1,00	-293	-6,59
5	Moiano	4059	4127	4101	68	1,68	-26	-0,63
6	Limatola	3188	3527	3619	339	10,63	92	2,61
7	Torrecooso	3348	3521	3518	173	5,17	-3	-0,09
8	Foglianise	3089	3350	3423	261	8,45	73	2,18
9	Vitulano	3319	3094	3028	-225	-6,78	-66	-2,13
10	Apolloso	2307	2563	2750	256	11,10	187	7,30
11	Frasso Telesino	3291	3203	2702	-88	-2,67	-501	-15,64
12	Dugenta	2664	2735	2667	71	2,67	-68	-2,49
13	Cautano	2023	2138	2207	115	5,68	69	3,23
14	Bucciano	1487	1817	1907	330	22,19	90	4,95
15	Arpaia	1517	1754	1878	237	15,62	124	7,07
16	Melizzano	2007	1924	1865	-83	-4,14	-59	-3,07
17	Paolisi	1733	1680	1753	-53	-3,06	73	4,35
18	Paupisi	1813	1709	1608	-104	-5,74	-101	-5,91
19	Tocco Caudio	1656	1661	1605	5	0,30	-56	-3,37
20	Campoli del Monte Taburno	1551	1565	1512	14	0,90	-53	-3,39
21	Bonea	1380	1543	1508	163	11,81	-35	-2,27
22	Forchia	1026	893	1116	-133	-12,96	223	24,97
<b>A9 - TABURNO TOTALE</b>		<b>75618</b>	<b>77391</b>	<b>78771</b>	<b>1.773</b>	<b>2,34</b>	<b>1.380</b>	<b>1,78</b>
<b>TOTALE REGIONE CAMPANIA</b>								
		<b>5.463.134</b>	<b>5.630.280</b>	<b>5.652.492</b>	<b>167.146</b>	<b>3,06</b>	<b>22.212</b>	<b>0,39</b>

**Tabella a2 – Dinamiche di variazione delle abitazioni 81 - 91 – 01 STL**

<b>A9 - TABURNO</b>															
	COMUNI	Abitaz. occup. 81	Abitaz. occup. 91	Abitaz. occup. 01	V.A. Abit.occ. 81-91	V.% Abit.occ. 81- 91	V.A. Abit.occ. 91-01	V.% Abit.occ. 91- 01	Totale abit 1981	Totale abit 1991	Totale abit 2001	V.A. tot. abit.81-91	V. % totale abit.81-91	V.A. tot. abit.91-01	V. % totale abit.91-01
1	Montesarchio	2.893	3.392	4.144	499	17,2	752	22,2	3.664	4.016	4.881	352	9,6	865	21,5
2	Sant'Agata dei Goti	2.964	3.879	3.881	915	30,9	2	0,1	3.506	4.550	4.417	1.044	29,8	-133	-2,9
3	Airola	1.898	2.214	2.388	316	16,6	174	7,9	2.126	2.483	2.630	357	16,8	147	5,9
4	Solopaca	1.506	1.548	1.430	42	2,8	-118	-7,6	1.746	1.693	1.800	-53	-3,0	107	6,3
5	Moiانو	1.083	1.305	1.368	222	20,5	63	4,8	1.313	1.613	1.595	300	22,8	-18	-1,1
6	Limatola	947	1.172	1.093	225	23,8	-79	-6,7	982	1.294	1.326	312	31,8	32	2,5
7	Torreco	953	1.266	1.343	313	32,8	77	6,1	1.077	1.271	1.368	194	18,0	97	7,6
8	Foglianise	837	1.044	1.156	207	24,7	112	10,7	1.010	1.246	1.405	236	23,4	159	12,8
9	Vitulano	853	1.016	1.060	163	19,1	44	4,3	930	1.171	1.083	241	25,9	-88	-7,5
10	Apollo	650	967	1.039	317	48,8	72	7,4	991	1.042	1.085	51	5,1	43	4,1
11	Frasso Telesino	908	1.082	962	174	19,2	-120	-11,1	996	1.234	1.119	238	23,9	-115	-9,3
12	Dugenta	744	963	835	219	29,4	-128	-13,3	915	1.112	938	197	21,5	-174	-15,6
13	Cautano	552	681	873	129	23,4	192	28,2	681	794	933	113	16,6	139	17,5
14	Bucciano	397	525	652	128	32,2	127	24,2	508	631	695	123	24,2	64	10,1
15	Arpaia	390	570	635	180	46,2	65	11,4	513	688	769	175	34,1	81	11,8
16	Melizzano	575	631	735	56	9,7	104	16,5	700	729	880	29	4,1	151	20,7
17	Paolisi	506	533	576	27	5,3	43	8,1	622	663	788	41	6,6	125	18,9
18	Paupisi	589	657	489	68	11,5	-168	-25,6	614	658	593	44	7,2	-65	-9,9
19	Tocco Caudio	430	521	605	91	21,2	84	16,1	539	635	760	96	17,8	125	19,7
20	Campoli del Monte Taburno	491	518	462	27	5,5	-56	-10,8	505	518	517	13	2,6	-1	-0,2
21	Bonea	442	519	520	77	17,4	1	0,2	561	675	585	114	20,3	-90	-13,3
22	Forchia	282	287	382	5	1,8	95	33,1	308	379	457	71	23,1	78	20,6
<b>A9 - TABURNO TOTALE</b>		<b>20.890</b>	<b>25.290</b>	<b>26.628</b>	<b>4.400</b>	<b>21,1</b>	<b>1.338</b>	<b>5,3</b>	<b>24.807</b>	<b>29.095</b>	<b>30.624</b>	<b>4.288</b>	<b>17,3</b>	<b>1.529</b>	<b>5,3</b>
<b>TOTALE REGIONE CAMPANIA</b>		<b>1.398.941</b>	<b>1.658.907</b>	<b>1.825.075</b>	<b>259.966</b>	<b>18,6</b>	<b>166.168</b>	<b>10,0</b>	<b>1.659.198</b>	<b>1.979.109</b>	<b>2.137.908</b>	<b>319.911</b>	<b>19,3</b>	<b>158799</b>	<b>8,0</b>

**Tabella a3 – Dinamiche di crescita delle famiglie 81 - 91 – 01 STL**

<b>A9 - TABURNO</b>								
	COMUNI	Andamento famiglie 1981 - 1991 - 2001						
		fam 1981	fam 1991	fam. 2001	Fam. V.A. 81-91	Fam. V.% 81-91	Fam. V.A. 91-01	Fam. V.% 91-01
1	Montesarchio	3.271	3.526	4.154	255	7,8	628	17,8
2	Sant'Agata dei Goti	3.548	3.943	4.312	395	11,1	369	9,4
3	Airola	2.089	2.221	2.395	132	6,3	174	7,8
4	Solopaca	1.540	1.622	1.447	82	5,3	-175	-10,8
5	Moiano	1.294	1.460	1.533	166	12,8	73	5,0
6	Limatola	947	1.173	1.190	226	23,9	17	1,4
7	Torrecooso	953	1.266	1.343	313	32,8	77	6,1
8	Foglianise	910	1.045	1.156	135	14,8	111	10,6
9	Vitulano	915	1.016	1.071	101	11,0	55	5,4
10	Apolloso	727	967	1.039	240	33,0	72	7,4
11	Frasso Telesino	1.097	1.085	962	-12	-1,1	-123	-11,3
12	Dugenta	834	963	1.016	129	15,5	53	5,5
13	Cautano	609	681	873	72	11,8	192	28,2
14	Bucciano	414	570	657	156	37,7	87	15,3
15	Arpaia	462	591	647	129	27,9	56	9,5
16	Melizzano	589	633	736	44	7,5	103	16,3
17	Paolisi	554	585	578	31	5,6	-7	-1,2
18	Paupisi	589	657	506	68	11,5	-151	-23,0
19	Tocco Caudio	486	616	605	130	26,7	-11	-1,8
20	Campoli del Monte Taburno	491	518	545	27	5,5	27	5,2
21	Bonea	442	519	520	77	17,4	1	0,2
22	Forchia	316	305	382	-11	-3,5	77	25,2
<b>A9 - TABURNO TOTALE</b>		<b>23.077</b>	<b>25.962</b>	<b>27.667</b>	<b>2.885</b>	<b>12,5</b>	<b>1.705</b>	<b>6,6</b>
<b>TOTALE REGIONE CAMPANIA</b>		<b>1.566.470</b>	<b>1.668.397</b>	<b>1.838.826</b>	<b>101.927</b>	<b>6,5</b>	<b>170.429</b>	<b>10,2</b>

## 2. ATTIVITA' ECONOMICHE

(Fonte ISTAT – Censimenti generali Industria e servizi 1991 e 2001<sup>1</sup>)

**Tabella b1 – Unità locali ed Addetti STL, valori 1991 - 2001**

<b>A9 - TABURNO</b>																	
	<b>COMUNI</b>	<b>UL 1991</b>	<b>UL 2001</b>	<b>Add 1991</b>	<b>Add 2001</b>	<b>UL_Ind 91</b>	<b>UL_Ind 01</b>	<b>Add_Ind 91</b>	<b>Add_Ind 01</b>	<b>UL_Com 91</b>	<b>UL_Com 01</b>	<b>Add_Com 91</b>	<b>Add_Com 01</b>	<b>UL Serv_ist 91</b>	<b>UL Serv_ist 01</b>	<b>Add Serv_ist 91</b>	<b>Add Serv_ist 01</b>
1	Montesarchio	783	983	2.524	3.209	117	252	531	919	399	419	754	787	267	312	1.239	1.503
2	Sant'Agata de' Goti	442	515	1.406	2.161	76	61	358	429	240	250	374	336	126	204	674	1.396
3	Airola	423	451	2.489	1.890	84	115	1.111	624	161	147	324	249	178	189	1.054	1.017
4	Solopaca	263	282	552	863	47	55	98	221	104	97	140	178	112	130	314	464
5	Moiano	185	207	467	618	52	70	188	253	64	59	87	87	69	78	192	278
6	Limatola	200	238	682	1.002	69	99	321	635	63	69	168	124	68	70	193	243
7	TorreCUSO	129	210	575	833	40	67	308	461	50	53	111	112	39	90	156	260
8	Foglianise	125	171	424	510	34	44	139	170	49	59	86	96	42	68	199	244
9	Vitulano	153	128	398	391	40	9	120	62	55	40	82	62	58	79	196	267
10	ApolloSA	118	135	330	382	30	37	115	122	51	45	83	83	37	53	132	177
11	Frasso Telesino	154	145	434	588	38	10	103	44	68	67	94	97	48	68	237	447
12	Dugenta	170	142	446	459	42	13	144	76	58	52	93	89	70	77	209	294
13	Cautano	117	133	310	447	34	45	142	162	44	44	65	74	39	44	103	211
14	Bucciano	119	123	343	432	36	39	172	216	36	41	46	59	47	43	125	157
15	Arpaia	136	139	257	416	18	39	71	208	80	63	99	82	38	37	87	126
16	Melizzano	101	127	245	280	23	25	82	70	42	52	56	68	36	50	107	142
17	Paolisi	133	130	356	404	32	27	122	109	55	49	86	93	46	54	148	202
18	Paupisi	92	123	204	345	27	4	63	14	33	55	49	124	32	64	92	207
19	Tocco Caudio	53	71	187	178	20	26	89	82	21	23	29	29	12	22	69	67
20	Campoli del Monte Taburno	92	122	433	715	38	45	120	115	28	44	34	71	26	33	279	529
21	Bonea	91	78	267	402	24	30	109	242	44	25	73	55	23	23	85	105
22	Forchia	46	60	117	278	15	23	59	185	19	22	22	28	12	15	36	65
<b>A9 – TABURNO TOTALE</b>		<b>4.125</b>	<b>4.713</b>	<b>13.446</b>	<b>16.803</b>	<b>936</b>	<b>1.135</b>	<b>4.565</b>	<b>5.419</b>	<b>1.764</b>	<b>1.775</b>	<b>2.955</b>	<b>2.983</b>	<b>1.425</b>	<b>1.803</b>	<b>5.926</b>	<b>8.401</b>
<b>TOTALE REGIONE CAMPANIA</b>		<b>269.601</b>	<b>294.465</b>	<b>1.178.330</b>	<b>1.197.587</b>	<b>51.051</b>	<b>56.450</b>	<b>338.386</b>	<b>288.763</b>	<b>122.588</b>	<b>118.907</b>	<b>234.179</b>	<b>225.549</b>	<b>95.962</b>	<b>119.108</b>	<b>605.765</b>	<b>683.275</b>

<sup>1</sup> Cfr. Note per la comparazione dei dati storici

**Tabella b2 – Dinamica 1991 – 2001 Unità locali ed Addetti nei STL, valori percentuali**

<b>A9 - TABURNO</b>																	
	<b>COMUNI</b>	<b>UL 91 - 01</b>	<b>% UL 91 - 01</b>	<b>Add 91 - 01</b>	<b>% Add 91 - 01</b>	<b>UL_ind 91 - 01</b>	<b>% UL_ind 91 - 01</b>	<b>Add_ind 91 - 01</b>	<b>% Add_ind 91 - 01</b>	<b>UL_com 91 - 01</b>	<b>% UL_com 91 - 01</b>	<b>Add_com 91 - 01</b>	<b>% Add_com 91 - 01</b>	<b>UL Serv_ist 91 - 01</b>	<b>% UL Serv_ist 91 - 01</b>	<b>Add Serv_ist 91 - 01</b>	<b>% Add Serv_ist 91 - 01</b>
1	Montesarchio	200	25,54	685	27,14	135	115,38	388	73,07	20	5,01	33	4,38	45	16,85	264	21,31
2	Sant'Agata de' Goti	73	16,52	755	53,70	-15	-19,74	71	19,83	10	4,17	-38	-10,16	78	61,90	722	107,12
3	Airola	28	6,62	-599	-24,07	31	36,90	-487	-43,83	-14	-8,70	-75	-23,15	11	6,18	-37	-3,51
4	Solopaca	19	7,22	311	56,34	8	17,02	123	125,51	-7	-6,73	38	27,14	18	16,07	150	47,77
5	Moiano	22	11,89	151	32,33	18	34,62	65	34,57	-5	-7,81	0	0,00	9	13,04	86	44,79
6	Limatola	38	19,00	320	46,92	30	43,48	314	97,82	6	9,52	-44	-26,19	2	2,94	50	25,91
7	Torrecooso	81	62,79	258	44,87	27	67,50	153	49,68	3	6,00	1	0,90	51	130,77	104	66,67
8	Foglianise	46	36,80	86	20,28	10	29,41	31	22,30	10	20,41	10	11,63	26	61,90	45	22,61
9	Vitulano	-25	-16,34	-7	-1,76	-31	-77,50	-58	-48,33	-15	-27,27	-20	-24,39	21	36,21	71	36,22
10	Apollosa	17	14,41	52	15,76	7	23,33	7	6,09	-6	-11,76	0	0,00	16	43,24	45	34,09
11	Frasso Telesino	-9	-5,84	154	35,48	-28	-73,68	-59	-57,28	-1	-1,47	3	3,19	20	41,67	210	88,61
12	Dugenta	-28	-16,47	13	2,91	-29	-69,05	-68	-47,22	-6	-10,34	-4	-4,30	7	10,00	85	40,67
13	Cautano	16	13,68	137	44,19	11	32,35	20	14,08	0	0,00	9	13,85	5	12,82	108	104,85
14	Bucciano	4	3,36	89	25,95	3	8,33	44	25,58	5	13,89	13	28,26	-4	-8,51	32	25,60
15	Arpaia	3	2,21	159	61,87	21	116,67	137	192,96	-17	-21,25	-17	-17,17	-1	-2,63	39	44,83
16	Melizzano	26	25,74	35	14,29	2	8,70	-12	-14,63	10	23,81	12	21,43	14	38,89	35	32,71
17	Paolisi	-3	-2,26	48	13,48	-5	-15,63	-13	-10,66	-6	-10,91	7	8,14	8	17,39	54	36,49
18	Paupisi	31	33,70	141	69,12	-23	-85,19	-49	-77,78	22	66,67	75	153,06	32	100,00	115	125,00
19	Tocco Caudio	18	33,96	-9	-4,81	6	30,00	-7	-7,87	2	9,52	0	0,00	10	83,33	-2	-2,90
20	Campoli del Monte Taburno	30	32,61	282	65,13	7	18,42	-5	-4,17	16	57,14	37	108,82	7	26,92	250	89,61
21	Bonea	-13	-14,29	135	50,56	6	25,00	133	122,02	-19	-43,18	-18	-24,66	0	0,00	20	23,53
22	Forchia	14	30,43	161	137,61	8	53,33	126	213,56	3	15,79	6	27,27	3	25,00	29	80,56
<b>A9 – TABURNO TOTALE</b>		<b>588</b>	<b>14,25</b>	<b>3.357</b>	<b>24,97</b>	<b>199</b>	<b>21,26</b>	<b>854</b>	<b>18,71</b>	<b>11</b>	<b>0,62</b>	<b>28</b>	<b>0,95</b>	<b>378</b>	<b>26,53</b>	<b>2.475</b>	<b>41,77</b>
<b>TOTALE REGIONE CAMPANIA</b>		<b>24.864</b>	<b>9,22</b>	<b>19.257</b>	<b>1,63</b>	<b>5.399</b>	<b>10,58</b>	<b>-49.623</b>	<b>-14,66</b>	<b>-3.681</b>	<b>-3,00</b>	<b>-8.630</b>	<b>-3,69</b>	<b>23.146</b>	<b>24,12</b>	<b>77.510</b>	<b>12,80</b>

### 3. AGRICOLTURA

(Fonte ISTAT – Censimenti generali Agricoltura 1990 e 2000)

**Tabella c1 – Sup. territoriale, n. aziende, SAT, SAU, SAU media, giornate lavorative, valori 1990 - 2000**

<b>A9 - TABURNO</b>												
	<b>COMUNI</b>	<b>sup_terr_</b> <b>ha</b>	<b>N.</b> <b>az.1990</b>	<b>N.</b> <b>az.2000</b>	<b>SATha</b> <b>1990</b>	<b>SATha</b> <b>2000</b>	<b>SAUha</b> <b>1990</b>	<b>SAUha</b> <b>2000</b>	<b>SAU</b> <b>media</b> <b>1990</b>	<b>SAU</b> <b>media</b> <b>2000</b>	<b>giorni_lav</b> <b>1990</b>	<b>giorni_lav</b> <b>2000</b>
1	Montesarchio	2626	979	753	1426,55	1201,06	1026,98	895,56	1,05	1,19	111621	96595
2	Sant'Agata dei Goti	6292	1921	1521	4830,37	3994,59	3232,06	2512,51	1,68	1,65	425776	223187
3	Airola	1449	736	429	1056,93	572,83	781,63	485,33	1,06	1,13	111448	20120
4	Solopaca	3103	777	700	2690,27	2581,96	1763,88	1163,07	2,27	1,66	94186	49354
5	Moiano	2030	691	862	1709,81	1314,76	1306,27	818,30	1,89	0,95	145570	46808
6	Limatola	1817	446	424	1286,38	941,15	1035,99	815,83	2,32	1,92	105744	58566
7	Torrecooso	2647	608	693	2160,11	2104,46	1699,48	1869,40	2,80	2,70	141870	93075
8	Foglianise	1174	474	529	848,00	1135,16	669,96	799,36	1,41	1,51	63140	23442
9	Vitulano	3591	646	403	2838,12	786,96	1485,12	577,37	2,30	1,43	67488	35038
10	Apollosa	2100	272	307	743,05	609,24	450,92	477,45	1,66	1,56	28513	24460
11	Frasso Telesino	2225	456	597	2240,62	1989,85	951,40	1065,39	2,09	1,78	60637	30713
12	Dugenta	1596	357	296	1185,38	5648,15	1075,91	5537,37	3,01	18,71	61466	47655
13	Cautano	1973	258	215	1878,19	610,34	868,90	413,98	3,37	1,93	30018	37045
14	Bucciano	792	310	373	697,41	578,80	328,08	258,84	1,06	0,69	44977	22319
15	Arpaia	520	153	113	316,25	283,76	97,88	171,91	0,64	1,52	6768	6936
16	Melizzano	1748	419	637	1345,61	1355,56	901,08	1101,42	2,15	1,73	43141	55911
17	Paolisi	607	211	151	494,18	461,01	208,82	103,68	0,99	0,69	17010	14373
18	Paupisi	900	316	341	676,10	898,70	595,62	875,23	1,88	2,57	34827	68901
19	Tocco Caudio	2716	281	213	1543,40	1735,19	986,02	689,30	3,51	3,24	51858	49797
20	Campoli del Monte Taburno	976	315	250	909,50	780,19	746,86	615,35	2,37	2,46	80019	63805
21	Bonea	1145	320	260	640,26	580,82	451,19	273,71	1,41	1,05	33355	32560
22	Forchia	542	111	175	271,40	231,53	179,37	180,64	1,62	1,03	11584	10829
	<b>A9 - TABURNO TOTALE</b>	<b>42569</b>	<b>11057</b>	<b>10242</b>	<b>31787,89</b>	<b>30396,07</b>	<b>20843,42</b>	<b>21701</b>	<b>1,89</b>	<b>2,12</b>	<b>1771016</b>	<b>1111489</b>
<b>TOTALE REGIONE CAMPANIA</b>		<b>1340798</b>	<b>274862</b>	<b>248931</b>	<b>992079,87</b>	<b>894154,32</b>	<b>662209,4</b>	<b>599967,12</b>	<b>2,41</b>	<b>2,41</b>	<b>45898250</b>	<b>27673714</b>

**Tabella c2 – Dinamica 1990 – 2000 n. aziende, SAT, SAU, SAU media, giornate lavorative, valori assoluti e percentuali**

<b>A9 - TABURNO</b>											
	<b>COMUNI</b>	<b>n. Az. 90-00</b>	<b>% N. az. 90-00</b>	<b>SAT ha 90-00</b>	<b>% SAT ha 90-00</b>	<b>SAUha 90-00</b>	<b>% SAUha 90-00</b>	<b>SAU media 90-00</b>	<b>% SAU medi 90-00</b>	<b>giorni_lav 90-00</b>	<b>% giorni_lav 90-00</b>
1	Montesarchio	-226	-23,08	-225,49	-15,81	-131,42	-12,80	0,14	13,38	-15026	-13,46
2	Sant'Agata dei Goti	-400	-20,82	-835,78	-17,30	-719,55	-22,26	-0,03	-1,82	-202589	-47,58
3	Airola	-307	-41,71	-484,10	-45,80	-296,30	-37,91	0,07	6,53	-91328	-81,95
4	Solopaca	-77	-9,91	-108,31	-4,03	-600,81	-34,06	-0,61	-26,81	-44832	-47,60
5	Moiano	171	24,75	-395,05	-23,10	-487,97	-37,36	-0,94	-49,78	-98762	-67,85
6	Limatola	-22	-4,93	-345,23	-26,84	-220,16	-21,25	-0,40	-17,17	-47178	-44,62
7	Torrecooso	85	13,98	-55,65	-2,58	169,92	10,00	-0,10	-3,49	-48795	-34,39
8	Foglianise	55	11,60	287,16	33,86	129,40	19,31	0,10	6,91	-39698	-62,87
9	Vitulano	-243	-37,62	-2051,16	-72,27	-907,75	-61,12	-0,87	-37,68	-32450	-48,08
10	Apollosa	35	12,87	-133,81	-18,01	26,53	5,88	-0,10	-6,19	-4053	-14,21
11	Frasso Telesino	141	30,92	-250,77	-11,19	113,99	11,98	-0,30	-14,47	-29924	-49,35
12	Dugenta	-61	-17,09	4462,77	376,48	4461,46	414,67	15,69	520,73	-13811	-22,47
13	Cautano	-43	-16,67	-1267,85	-67,50	-454,92	-52,36	-1,44	-42,83	7027	23,41
14	Bucciano	63	20,32	-118,61	-17,01	-69,24	-21,10	-0,36	-34,43	-22658	-50,38
15	Arpaia	-40	-26,14	-32,49	-10,27	74,03	75,63	0,88	137,80	168	2,48
16	Melizzano	218	52,03	9,95	0,74	200,34	22,23	-0,42	-19,60	12770	29,60
17	Paolisi	-60	-28,44	-33,17	-6,71	-105,14	-50,35	-0,30	-30,62	-2637	-15,50
18	Paupisi	25	7,91	222,60	32,92	279,61	46,94	0,68	36,17	34074	97,84
19	Tocco Caudio	-68	-24,20	191,79	12,43	-296,72	-30,09	-0,27	-7,77	-2061	-3,97
20	Campoli del Monte Taburno	-65	-20,63	-129,31	-14,22	-131,51	-17,61	0,09	3,81	-16214	-20,26
21	Bonea	-60	-18,75	-59,44	-9,28	-177,48	-39,34	-0,36	-25,34	-795	-2,38
22	Forchia	64	57,66	-39,87	-14,69	1,27	0,71	-0,58	-36,12	-755	-6,52
	<b>A9 - TABURNO TOTALE</b>	<b>-815</b>	<b>-7,37</b>	<b>-1391,82</b>	<b>-4,38</b>	<b>857,58</b>	<b>4,11</b>	<b>0,23</b>	<b>12,40</b>	<b>-659527</b>	<b>-37,24</b>
	<b>TOTALE REGIONE CAMPANIA</b>	<b>-25931</b>	<b>-9,43</b>	<b>-97925,55</b>	<b>-9,87</b>	<b>62242,28</b>	<b>-9,40</b>	<b>0,00</b>	<b>0,04</b>	<b>-18224536</b>	<b>-39,71</b>



## Sistema Territoriale Locale - TABURNO

### A 9 – Sistema a dominante naturalistica

Si registra un incremento di popolazione dal 1981 al 1991 pari a 1773 unità, mentre nel decennio successivo 1991 – 2001 si assiste a incrementi pari a 1380 unità.

La percentuale di crescita passa dal 2,34% del 1981-1991 al 1,78% del 1991-2001.

L'analisi dei dati parziali relativi ai rilevamenti dei singoli comuni indicano una percentuale in diminuzione in quasi tutti i comuni sia per il 1981-1991 che per il 1991-2001, anche se nel decennio 1981-1991 si era avuto un incremento che influenzano i dati complessivi per i comuni di Bucciano 22,19%, e Arpaia 15,62%, mentre per il 1991-2001 si è avuto nel comune di Forchia 24,97% la percentuale più forte.

Particolarmente interessante e significativo si è rivelato lo studio congiunto dell'andamento della popolazione residente, delle abitazioni occupate da residenti, del totale delle abitazioni (sia di quelle occupate e non occupate) e lo studio della variazione del numero delle famiglie, nei decenni 1981-1991-2001 per tutti i Sistemi Territoriali.

In particolare nel sistema A9, il lieve incremento della popolazione residente, pari a 1,8%, si conferma anche con un incremento del totale delle abitazioni (pari a 5,3%). Lo studio dell'andamento delle abitazioni occupate da residenti e delle famiglie, registra ancora un incremento, pari a 5,3%, per le abitazioni occupate ed un analogo incremento pari a 6,6% delle famiglie residenti. Nei comuni di Forchia, Cautano, Bucciano e Montesarchio si registrano gli incrementi più significativi sia delle abitazioni occupate sia delle famiglie.

Tale andamento presenta una notevole inversione di tendenza rispetto al precedente periodo intercensuario. Infatti, nel decennio '81-'91 si registravano incrementi delle abitazioni occupate pari a +21,1% mentre il totale delle abitazioni registrava un incremento pari a +17,3%; anche le famiglie registravano un indice di incremento notevole e pari a +12,5%.

Dal 1991 al 2001 rileviamo per l'intera area dati positivi alla crescita delle U.L. pari a 14,25% attenuata dal dato negativo del comune di Vitulano -16,34% e di Dugenta -16,47% mentre per gli addetti si registra un 24,97, anche se per alcuni comuni si hanno dati negativi come Aiola -24,07%.

Analizzando nello specifico i dati relativi alla dinamica dal 1991 al 2001 nel settore industriale le unità locali risultano di un +21,26 a fronte di un dato negativo relativo al comune di Vitulano pari a -77,50%, mentre i dati relativi agli addetti risultano in positivo per quasi in tutti i comuni dell'area, ad eccezione del comune di Airola con -487 unità in meno; nel settore del commercio la percentuale di crescita complessiva delle unità locali risulta quasi nulla pari a 0,62% mentre per gli addetti rimane in linea con un 0,95%; nel settore servizi e istituzioni risulta un dato complessivo positivo per le unità locali pari a 26,53% coerentemente con la crescita in positivo dei comuni interessati ad eccezione del comune di Bucciano che registra un -8,51%, mentre il dato complessivo relativo agli addetti è pari a 41,77% dato influenzato dalla forte percentuale di incremento del comune di Paupisi +125% e di Cautano +104,85% mentre gli altri comuni risultano tutti in crescita di una media tra il 25% e il 70%.

Nell'ambito del settore agricolo, dal 1990 al 2000, si è registrata una riduzione delle aziende (-7,37% pari a -815 unità) a cui è corrisposto, tuttavia, un notevole aumento della Sau (4,11% pari a 857,58 ha). Tale circostanza ha determinato un significativo aumento della SAU media (12,40%) che rappresenta un rafforzamento strutturale considerevole del Sistema. Il numero delle giornate lavorative è, invece, diminuito (-37,24%).





La tendenza media è particolarmente significativa se riferita a comuni caratterizzati da una proporzionale crescita sia delle aziende che della Sau media (Dugenta, Foglianise, Paupisi) e che esprimono, quindi, una crescita della vocazione agricola del Sistema.

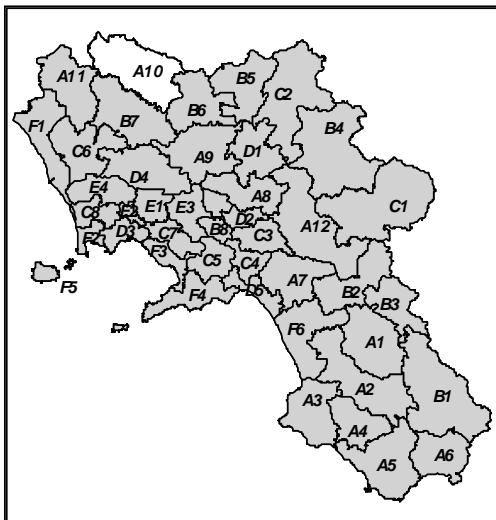

# A10

MATESE

Grafico a - Inquadramento Regionale del STL

Grafico B – Inquadramento del Sistema Territoriale Locale

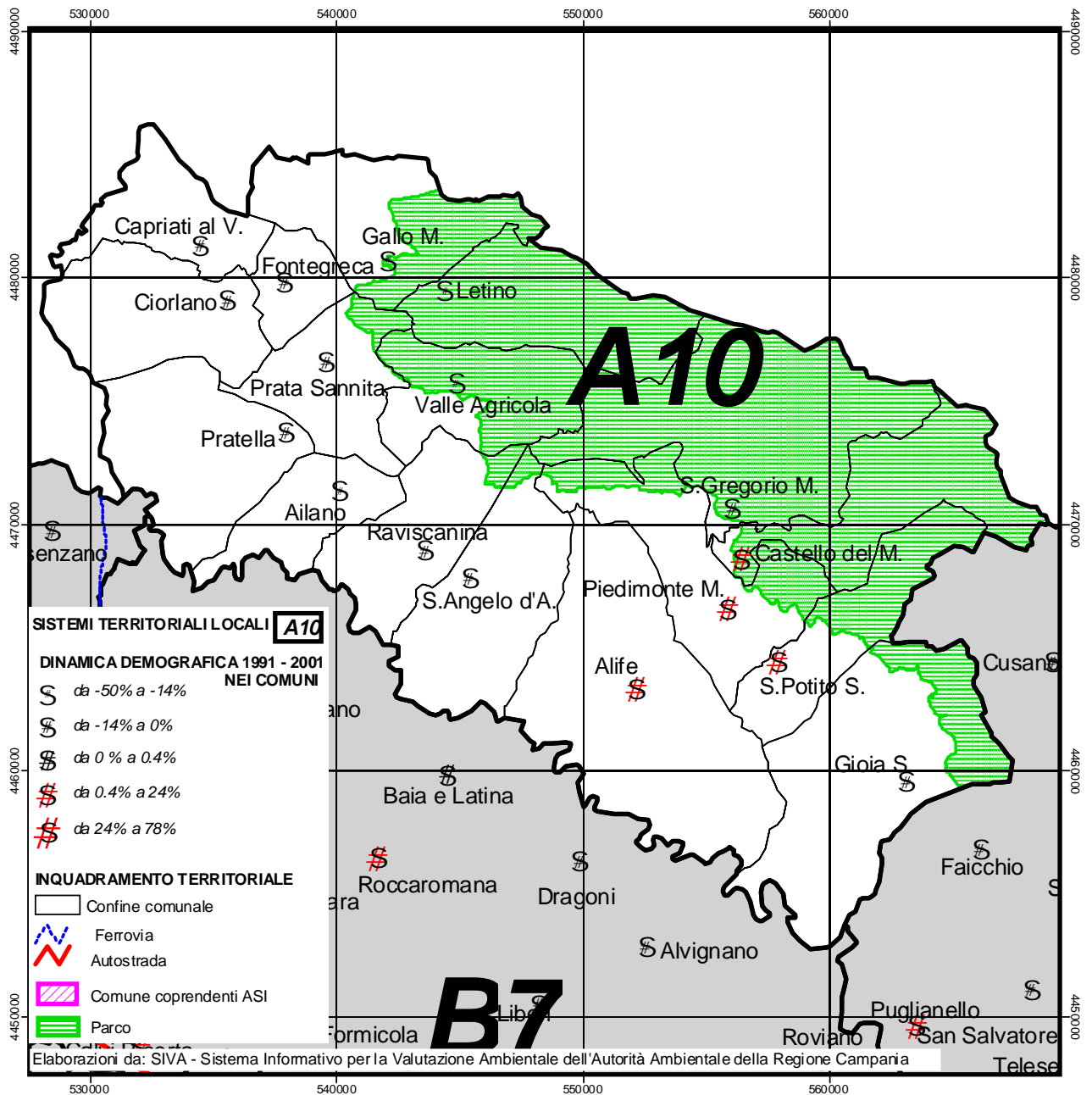



## 1. DEMOGRAFIA

(Fonte ISTAT – VII ed VIII Censimento della popolazione e delle abitazioni)

Tabella a1 – Dinamica demografica 81 – 91 – 01 STL

A10 - MATESE								
	COMUNI	POP 1981	POP 1991	POP 2001	POP 91-81	%81-91	POP 01-91	%91-01
1	Piedimonte Matese	11031	11237	11458	206	1,87	221	1,97
2	Alife	6379	6930	7066	551	8,64	136	1,96
3	Gioia Sannitica	3773	3723	3697	-50	-1,33	-26	-0,70
4	Sant'Angelo d'Alife	2538	2580	2406	42	1,65	-174	-6,74
5	San Potito Sannitico	1719	1791	1899	72	4,19	108	6,03
6	Prata Sannita	1893	1898	1699	5	0,26	-199	-10,48
7	Pratella	1861	1812	1695	-49	-2,63	-117	-6,46
8	Capriati al Volturno	1791	1746	1648	-45	-2,51	-98	-5,61
9	Castello del Matese	1286	1423	1476	137	10,65	53	3,72
10	Ailano	1788	1730	1465	-58	-3,24	-265	-15,32
11	Raviscanina	1497	1433	1352	-64	-4,28	-81	-5,65
12	Valle Agricola	1546	1602	1112	56	3,62	-490	-30,59
13	san Gregorio Matese	1255	1092	1057	-163	-12,99	-35	-3,21
14	Fontegreca	977	958	857	-19	-1,94	-101	-10,54
15	Letino	902	932	783	30	3,33	-149	-15,99
16	Gallo Matese	1029	927	761	-102	-9,91	-166	-17,91
17	Ciorlano	676	588	524	-88	-13,02	-64	-10,88
<b>A10 - MATESE TOTALE</b>		<b>41941</b>	<b>42402</b>	<b>40955</b>	<b>461</b>	<b>1,10</b>	<b>-1.447</b>	<b>-3,41</b>
<b>TOTALE REGIONE CAMPANIA</b>								
		<b>5.463.134</b>	<b>5.630.280</b>	<b>5.652.492</b>	<b>167.146</b>	<b>3,06</b>	<b>22.212</b>	<b>0,39</b>



Tabella a2 – Dinamiche di variazione delle abitazioni 81 - 91 – 01 ST

A12 – TERMINIO CERVIALTO															
	COMUNI	Abitaz. occup. 81	Abitaz. occup. 91	Abitaz. occup. 01	V.A. Abit.occ. 81-91	V.% Abit.occ. 81- 91	V.A. Abit.occ. 91-01	V.% Abit.occ. 91- 01	Totale abit 1981	Totale abit 1991	Totale abit 2001	V.A. tot. abit.81-91	V. % totale abit.81-91	V.A. tot. abit.91-01	V. % totale abit.91-01
1	Mirabella Eclano	1.844	2.610	2.755	766	41,5	145	5,6	2328	3222	3728	894	38,4	506	15,7
2	Montella	1.811	2.363	2.669	552	30,5	306	12,9	2448	2784	3289	336	13,7	505	18,1
3	Nusco	1.154	1.728	1.701	574	49,7	-27	-1,6	1482	2183	2380	701	47,3	197	9,0
4	Volturara Irpina	1.186	1.568	1.557	382	32,2	-11	-0,7	1908	2314	1957	406	21,3	-357	-15,4
5	Caposele	243	932	1.105	689	283,5	173	18,6	1246	1266	1496	20	1,6	230	18,2
6	Fontanarosa	954	1.274	1.220	320	33,5	-54	-4,2	1232	1567	1683	335	27,2	116	7,4
7	Bagnoli Irpino	1.069	1.100	1.219	31	2,9	119	10,8	1561	1888	2154	327	20,9	266	14,1
8	Montemarano	1.159	1.357	1.167	198	17,1	-190	-14,0	1813	1796	1744	-17	-0,9	-52	-2,9
9	Calabritto	104	656	1.079	552	530,8	423	64,5	937	783	1737	-154	-16,4	954	121,8
10	Taurasi	833	1.135	1.024	302	36,3	-111	-9,8	976	1293	1248	317	32,5	-45	-3,5
11	Paternopoli	468	1.152	1.052	684	146,2	-100	-8,7	1008	1285	1278	277	27,5	-7	-0,5
12	Pietradefusi	545	1.087	1.008	542	99,4	-79	-7,3	743	1341	1171	598	80,5	-170	-12,7
13	Venticano	579	1.003	990	424	73,2	-13	-1,3	686	1218	1262	532	77,6	44	3,6
14	Castelfranci	479	829	875	350	73,1	46	5,5	800	848	1033	48	6,0	185	21,8
15	Chiusano San Domenico	624	795	840	171	27,4	45	5,7	857	1218	1263	361	42,1	45	3,7
16	Lapio	477	562	581	85	17,8	19	3,4	673	718	827	45	6,7	109	15,2
17	Castelvetere sul Calore	549	724	645	175	31,9	-79	-10,9	687	890	955	203	29,5	65	7,3
18	Torre le Nocelle	301	532	538	231	76,7	6	1,1	434	671	798	237	54,6	127	18,9
19	Luogosano	356	469	458	113	31,7	-11	-2,3	442	662	654	220	49,8	-8	-1,2
20	San Mango sul Calore	183	363	448	180	98,4	85	23,4	728	489	851	-239	-32,8	362	74,0
21	Cassano Irpino	255	328	332	73	28,6	4	1,2	424	445	521	21	5,0	76	17,1
22	Sant'Angelo all'Esca	305	361	334	56	18,4	-27	-7,5	379	574	533	195	51,5	-41	-7,1
23	Senerchia	122	390	386	268	219,7	-4	-1,0	303	455	667	152	50,2	212	46,6
24	Salza Irpina	151	219	272	68	45,0	53	24,2	305	392	460	87	28,5	68	17,3
25	Sorbo serpico	73	177	230	104	142,5	53	29,9	193	298	343	105	54,4	45	15,1
	<b>A12 - Terminio Cervialto totale</b>	<b>15.824</b>	<b>23.714</b>	<b>24.485</b>	<b>7.890</b>	<b>49,9</b>	<b>771</b>	<b>3,3</b>	<b>24.593</b>	<b>30.600</b>	<b>34.032</b>	<b>6.007</b>	<b>24,4</b>	<b>3.432</b>	<b>11,2</b>
	<b>TOTALE REGIONE CAMPANIA</b>	<b>1.398.941</b>	<b>1.658.907</b>	<b>1.825.075</b>	<b>259.966</b>	<b>18,6</b>	<b>166.168</b>	<b>10,0</b>	<b>1.659.198</b>	<b>1.979.109</b>	<b>2.137.908</b>	<b>319.911</b>	<b>19,3</b>	<b>158.799</b>	<b>8,0</b>



Tabella a3 – Dinamiche di crescita delle famiglie 81 - 91 – 01 STL

A12 – TERMINIO CERVIALTO								
	COMUNI	Andamento famiglie 1981 - 1991 - 2001						
		fam 1981	fam 1991	fam. 2001	Fam. V.A. 81-91	Fam. V.% 81-91	Fam. V.A. 91-01	Fam. V.% 91-01
1	Mirabella Eclano	2.439	2.612	2.798	173	7,1	186	7,1
2	Montella	2.749	2.363	2.669	-386	-14,0	306	12,9
3	Nusco	1.660	1.733	1.706	73	4,4	-27	-1,6
4	Volturara Irpina	1.480	1.568	1.613	88	5,9	45	2,9
5	Caposele	1.260	935	1.312	-325	-25,8	377	40,3
6	Fontanarosa	1.311	1.283	1.254	-28	-2,1	-29	-2,3
7	Bagnoli Irpino	1.340	1.100	1.220	-240	-17,9	120	10,9
8	Montemarano	1.352	1.357	1.246	5	0,4	-111	-8,2
9	Calabritto	941	656	1.083	-285	-30,3	427	65,1
10	Taurasi	982	1.135	1.032	153	15,6	-103	-9,1
11	Paternopoli	1.026	1.153	1.083	127	12,4	-70	-6,1
12	Pietradefusi	791	1.087	1.009	296	37,4	-78	-7,2
13	Venticano	855	1.012	990	157	18,4	-22	-2,2
14	Castelfranci	817	829	988	12	1,5	159	19,2
15	Chiusano San Domenico	863	799	928	-64	-7,4	129	16,1
16	Lapio	688	565	590	-123	-17,9	25	4,4
17	Castelvetere sul Calore	721	725	645	4	0,6	-80	-11,0
18	Torre le Nocelle	475	532	538	57	12,0	6	1,1
19	Luogosano	430	469	504	39	9,1	35	7,5
20	San Mango sul Calore	610	363	467	-247	-40,5	104	28,7
21	Cassano Irpino	315	328	332	13	4,1	4	1,2
22	Sant'Angelo all'Esca	363	362	373	-1	-0,3	11	3,0
23	Senerchia	304	390	388	86	28,3	-2	-0,5
24	Salza Irpina	263	219	282	-44	-16,7	63	28,8
25	Sorbo serpico	204	177	230	-27	-13,2	53	29,9
<b>A12 - Terminio Cervialto totale</b>		<b>24.239</b>	<b>23.752</b>	<b>25.280</b>	<b>-487</b>	<b>-2,0</b>	<b>1.528</b>	<b>6,4</b>
<b>TOTALE REGIONE CAMPANIA</b>		<b>1.566.470</b>	<b>1.668.397</b>	<b>1.838.826</b>	<b>101.927</b>	<b>6,5</b>	<b>170.429</b>	<b>10,2</b>



## 2. ATTIVITA' ECONOMICHE

(Fonte ISTAT – Censimenti generali Industria e servizi 1991 e 2001<sup>1</sup>)

Tabella b1 – Unità locali ed Addetti STL, valori 1991 - 2001

A10 - MATESE																	
	COMUNI	UL 1991	UL 2001	Add 1991	Add 2001	UL_Ind 91	UL_Ind 01	Add_Ind 91	Add_Ind 01	UL_Com 91	UL_Com 01	Add_Com 91	Add_Com 01	UL Serv_ist 91	UL Serv_ist 01	Add Serv_ist 91	Add Serv_ist 01
1	Piedimonte Matese	675	808	3.405	4.009	89	181	601	491	295	274	503	532	291	353	2.301	2.986
2	Alife	364	437	986	1.400	52	104	212	417	210	198	382	373	102	135	392	610
3	Gioia Sannitica	141	171	372	549	39	50	98	235	56	56	72	81	46	65	202	233
4	Sant'Angelo d'Alife	85	82	205	231	16	14	33	41	46	38	57	55	23	30	115	135
5	San Potito Sannitico	82	103	173	336	20	20	42	39	29	38	40	49	33	45	91	248
6	Prata Sannita	86	74	190	191	20	6	45	21	29	37	42	47	37	31	103	123
7	Pratella	78	79	197	358	17	20	61	158	38	39	49	64	23	20	87	136
8	Capriati a Volturno	93	87	324	285	9	22	51	75	46	24	54	35	38	41	219	175
9	Castello del Matese	60	56	146	132	12	12	32	16	26	22	28	28	22	22	86	88
10	Ailano	108	85	281	300	29	32	119	140	43	23	58	33	36	30	104	127
11	Raviscanina	81	77	159	293	16	11	38	25	24	37	29	56	41	29	92	212
12	Valle Agricola	59	42	115	109	16	4	30	13	24	24	30	40	19	14	55	56
13	San Gregorio Matese	42	52	109	129	8		33		15	24	18	44	19	28	58	85
14	Fontegreca	53	51	102	160	7	6	19	21	24	24	26	47	22	21	57	92
15	Letino	42	40	111	119	17	4	48	14	9	15	13	30	16	21	50	75
16	Gallo Matese	33	41	103	142	10	12	47	33	10	14	16	40	13	15	40	69
17	Ciorlano	24	26	48	75	6	11	19	43	8	5	8	12	10	10	21	20
<b>A10 – MATESE TOTALE</b>		<b>2.106</b>	<b>2.311</b>	<b>7.026</b>	<b>8.818</b>	<b>383</b>	<b>509</b>	<b>1.528</b>	<b>1.782</b>	<b>932</b>	<b>892</b>	<b>1.425</b>	<b>1.566</b>	<b>791</b>	<b>910</b>	<b>4.073</b>	<b>5.470</b>
<b>TOTALE REGIONE CAMPANIA</b>		<b>269.601</b>	<b>294.465</b>	<b>1.178.330</b>	<b>1.197.587</b>	<b>51.051</b>	<b>56.450</b>	<b>338.386</b>	<b>288.763</b>	<b>122.588</b>	<b>118.907</b>	<b>234.179</b>	<b>225.549</b>	<b>95.962</b>	<b>119.108</b>	<b>605.765</b>	<b>683.275</b>

<sup>1</sup> Cfr. Note per la comparazione dei dati storici



Tabella b2 – Dinamica 1991 – 2001 Unità locali ed Addetti nei STL, valori percentuali

A10 - MATESE																	
	COMUNI	UL 91 - 01	% UL 91 - 01	Add 91 - 01	% Add 91 - 01	UL_ind 91 - 01	% UL_ind 91 - 01	Add_ind 91 - 01	% Add_ind 91 - 01	UL_com 91 - 01	% UL_com 91 - 01	Add_com 91 - 01	% Add_com 91 - 01	UL Serv_ist 91 - 01	% UL Serv_ist 91 - 01	Add Serv_ist 91-01	% Add Serv_ist 91 - 01
1	Piedimonte Matese	133	19,70	604	17,74	92	103,37	-110	-18,30	-21	-7,12	29	5,77	62	21,31	685	29,77
2	Alife	73	20,05	414	41,99	52	100,00	205	96,70	-12	-5,71	-9	-2,36	33	32,35	218	55,61
3	Gioia Sannitica	30	21,28	177	47,58	11	28,21	137	139,80	0	0,00	9	12,50	19	41,30	31	15,35
4	Sant'Angelo d'Alife	-3	-3,53	26	12,68	-2	-12,50	8	24,24	-8	-17,39	-2	-3,51	7	30,43	20	17,39
5	San Potito Sannitico	21	25,61	163	94,22	0	0,00	-3	-7,14	9	31,03	9	22,50	12	36,36	157	172,53
6	Prata Sannita	-12	-13,95	1	0,53	-14	-70,00	-24	-53,33	8	27,59	5	11,90	-6	-16,22	20	19,42
7	Pratella	1	1,28	161	81,73	3	17,65	97	159,02	1	2,63	15	30,61	-3	-13,04	49	56,32
8	Capriati a Volturno	-6	-6,45	-39	-12,04	13	144,44	24	47,06	-22	-47,83	-19	-35,19	3	7,89	-44	-20,09
9	Castello del Matese	-4	-6,67	-14	-9,59	0	0,00	-16	-50,00	-4	-15,38	0	0,00	0	0,00	2	2,33
10	Ailano	-23	-21,30	19	6,76	3	10,34	21	17,65	-20	-46,51	-25	-43,10	-6	-16,67	23	22,12
11	Raviscanina	-4	-4,94	134	84,28	-5	-31,25	-13	-34,21	13	54,17	27	93,10	-12	-29,27	120	130,43
12	Valle Agricola	-17	-28,81	-6	-5,22	-12	-75,00	-17	-56,67	0	0,00	10	33,33	-5	-26,32	1	1,82
13	San Gregorio Matese	10	23,81	20	18,35	-8	-100,00	-33	-100,00	9	60,00	26	144,44	9	47,37	27	46,55
14	Fontegreca	-2	-3,77	58	56,86	-1	-14,29	2	10,53	0	0,00	21	80,77	-1	-4,55	35	61,40
15	Letino	-2	-4,76	8	7,21	-13	-76,47	-34	-70,83	6	66,67	17	130,77	5	31,25	25	50,00
16	Gallo Matese	8	24,24	39	37,86	2	20,00	-14	-29,79	4	40,00	24	150,00	2	15,38	29	72,50
17	Ciorlano	2	8,33	27	56,25	5	83,33	24	126,32	-3	-37,50	4	50,00	0	0,00	-1	-4,76
<b>A10 – MATESE TOTALE</b>		<b>205</b>	<b>9,73</b>	<b>1.792</b>	<b>25,51</b>	<b>126</b>	<b>32,90</b>	<b>254</b>	<b>16,62</b>	<b>-40</b>	<b>-4,29</b>	<b>141</b>	<b>9,89</b>	<b>119</b>	<b>15,04</b>	<b>1397</b>	<b>34,30</b>
<b>TOTALE REGIONE CAMPANIA</b>		<b>24.864</b>	<b>9,22</b>	<b>19.257</b>	<b>1,63</b>	<b>5.399</b>	<b>10,58</b>	<b>-49.623</b>	<b>-14,66</b>	<b>-3.681</b>	<b>-3,00</b>	<b>-8.630</b>	<b>-3,69</b>	<b>23.146</b>	<b>24,12</b>	<b>77.510</b>	<b>12,80</b>



### 3. AGRICOLTURA

(Fonte ISTAT – Censimenti generali Agricoltura 1990 e 2000)

**Tabella c1 – Sup. territoriale, n. aziende, SAT, SAU, SAU media, giornate lavorative, valori 1990 - 2000**

<b>A10 - MATESE</b>												
	<b>COMUNI</b>	<b>sup_terr_</b> <b>ha</b>	<b>N. az.</b> <b>1990</b>	<b>N. az.</b> <b>2000</b>	<b>SATha</b> <b>1990</b>	<b>SATha</b> <b>2000</b>	<b>SAUha</b> <b>1990</b>	<b>SAUha</b> <b>2000</b>	<b>SAU media</b> <b>1990</b>	<b>SAU media</b> <b>2000</b>	<b>giorni_lav</b> <b>1990</b>	<b>giorni_la</b> <b>v 2000</b>
1	Piedimonte Matese	4134	438	444	3592,29	3926,61	1746,09	1544,73	3,99	3,48	77071	39804
2	Alife	6387	729	493	4412,92	2665,93	3532,41	1714,31	4,85	3,48	139653	64707
3	Gioia Sannitica	5405	681	679	4338,19	5417,79	2628,94	2364,82	3,86	3,48	171561	84694
4	Sant'Angelo d'Alife	3391	549	438	3159,85	2775,79	2241,61	1831,51	4,08	4,18	96918	51143
5	San Potito Sannitico	2283	237	241	2089,66	2117,80	1061,41	1078,65	4,48	4,48	43793	28465
6	Prata Sannita	2112	315	281	1795,82	878,98	1008,06	616,54	3,20	2,19	48258	31584
7	Pratella	3444	313	252	2092,32	1966,88	1071,55	895,77	3,42	3,55	53254	31172
8	Capriati al Volturno	1845	329	414	1492,22	1087,56	578,69	672,04	1,76	1,62	30999	20800
9	Castello del Matese	2148	203	146	2060,26	1539,62	1402,79	932,50	6,91	6,39	23135	15751
10	Ailano	1549	271	339	1170,96	1085,82	754,22	734,88	2,78	2,17	37774	22815
11	Raviscanina	2448	293	291	852,18	2458,25	795,73	1478,83	2,72	5,08	35391	21493
12	Valle Agricola	2442	210	168	2080,43	3387,69	501,82	1159,89	2,39	6,90	20956	28097
13	san Gregorio Matese	5636	137	88	5653,78	4746,17	2669,65	2676,97	19,49	30,42	73565	37862
14	Fontegreca	956	204	272	943,76	955,44	385,36	533,66	1,89	1,96	11813	20881
15	Letino	3167	111	66	437,87	2213,46	368,21	888,11	3,32	13,46	23849	14315
16	Gallo Matese	3095	136	66	1945,93	1713,91	1186,68	1234,07	8,73	18,70	33584	18854
17	Ciorlano	2786	203	156	3256,21	1924,97	1445,58	1221,99	7,12	7,83	31370	10579
<b>A10 - MATESE TOTALE</b>		<b>53228</b>	<b>5359</b>	<b>4834</b>	<b>41374,65</b>	<b>40862,67</b>	<b>23378,8</b>	<b>21579,27</b>	<b>4,36</b>	<b>4,46</b>	<b>952944</b>	<b>543016</b>
<b>TOTALE REGIONE CAMPANIA</b>		<b>159861</b>	<b>51720</b>	<b>44909</b>	<b>90097,45</b>	<b>83203,13</b>	<b>70725,61</b>	<b>64659,06</b>	<b>119,49</b>	<b>122,63</b>	<b>9703446</b>	<b>5867036</b>





Tabella c2 – Dinamica 1990 – 2000 n. aziende, SAT, SAU, SAU media, giornate lavorative, valori assoluti e percentuali

A10 - MATESE											
	COMUNI	n. Az. 90-01	% N. az. 90-00	SAT ha 90-01	% SAT ha 90-00	SAUha 90-01	% SAUha 90-00	SAU media 90-01	% SAU medi 90-00	giorni_lav 90-01	% giorni_lav 90-00
1	Piedimonte Matese	6	1,37	334,32	9,31	-201,36	-11,53	-0,51	-12,73	-37267	-48,35
2	Alife	-236	-32,37	-1746,99	-39,59	-1818,10	-51,47	-1,37	-28,24	-74946	-53,67
3	Gioia Sannitica	-2	-0,29	1079,60	24,89	-264,12	-10,05	-0,38	-9,78	-86867	-50,63
4	Sant'Angelo d'Alife	-111	-20,22	-384,06	-12,15	-410,10	-18,29	0,10	2,41	-45775	-47,23
5	San Potito Sannitico	4	1,69	28,14	1,35	17,24	1,62	0,00	-0,06	-15328	-35,00
6	Prata Sannita	-34	-10,79	-916,84	-51,05	-391,52	-38,84	-1,01	-31,44	-16674	-34,55
7	Pratella	-61	-19,49	-125,44	-6,00	-175,78	-16,40	0,13	3,83	-22082	-41,47
8	Capriati al Volturno	85	25,84	-404,66	-27,12	93,35	16,13	-0,14	-7,71	-10199	-32,90
9	Castello del Matese	-57	-28,08	-520,64	-25,27	-470,29	-33,53	-0,52	-7,57	-7384	-31,92
10	Ailano	68	25,09	-85,14	-7,27	-19,34	-2,56	-0,62	-22,11	-14959	-39,60
11	Raviscanina	-2	-0,68	1606,07	188,47	683,10	85,85	2,37	87,12	-13898	-39,27
12	Valle Agricola	-42	-20,00	1307,26	62,84	658,07	131,14	4,51	188,92	7141	34,08
13	san Gregorio Matese	-49	-35,77	-907,61	-16,05	7,32	0,27	10,93	56,11	-35703	-48,53
14	Fontegreca	68	33,33	11,68	1,24	148,30	38,48	0,07	3,86	9068	76,76
15	Letino	-45	-40,54	1775,59	405,51	519,90	141,20	10,14	305,65	-9534	-39,98
16	Gallo Matese	-70	-51,47	-232,02	-11,92	47,39	3,99	9,97	114,29	-14730	-43,86
17	Ciorlano	-47	-23,15	-1331,24	-40,88	-223,59	-15,47	0,71	10,00	-20791	-66,28
<b>A10 - MATESE TOTALE</b>		<b>-525</b>	<b>-9,80</b>	<b>-511,98</b>	<b>-1,24</b>	<b>-1799,53</b>	<b>-7,70</b>	<b>0,10</b>	<b>2,33</b>	<b>-409928</b>	<b>-43,02</b>
<b>TOTALE REGIONE CAMPANIA</b>		<b>-6811</b>	<b>-13,17</b>	<b>-6894,32</b>	<b>-7,65</b>	<b>-6066,55</b>	<b>-8,58</b>	<b>3,14</b>	<b>2,63</b>	<b>-3836410</b>	<b>-39,54</b>



## Sistema Territoriale Locale - MATESE

### A 10 – Sistema a dominante naturalistica

Si registra un incremento di popolazione dal 1981 al 1991 pari a 461 unità, mentre nel decennio successivo 1991 – 2001 si assiste a decrementi pari a -1447 unità.

La percentuale di crescita passa dal +1,10% del 1981-1991 al -3,41% del 1991-2001.

L'analisi dei dati parziali relativi ai rilevamenti dei singoli comuni indicano una forte percentuale in diminuzione in quasi tutti i comuni sia per il 1981-1991 che per il 1991-2001, anche se nel decennio 1981-1991 si era avuto un incremento per i comuni di Castello del Matese 10,65% e Alife 8,64 %, il decremento più alto, per 1991-2001 si è avuto nel comune di Ailano pari a -265 unità.

Particolarmente interessante e significativo si è rivelato lo studio congiunto dell'andamento della popolazione residente, delle abitazioni occupate da residenti, del totale delle abitazioni (sia di quelle occupate e non occupate) e lo studio della variazione del numero delle famiglie, nei decenni 1981-1991-2001 per tutti i Sistemi Territoriali.

In particolare nel sistema A10, a fronte di un decremento della popolazione residente pari a -3,4%, si registra un incremento del totale delle abitazioni (pari a 2,7%). Lo studio dell'andamento delle abitazioni occupate da residenti e delle famiglie registra ancora un incremento, pari a 1,6% per le abitazioni occupate, mentre si registra un lieve incremento, pari a +0,8%, delle famiglie residenti. Nei comuni di Alife, Gioia Sannitica e Castello del Matese si registrano gli incrementi più significativi sia delle abitazioni occupate che del totale delle abitazioni occupate e non occupate.

Tale andamento presenta una notevole inversione di tendenza rispetto al precedente periodo intercensuario. Infatti, nel decennio '81-'91 si registravano incrementi delle abitazioni occupate pari a +21,2% mentre il totale delle abitazioni registrava un incremento pari a +22,4%; anche le famiglie registravano un indice di incremento notevole e pari a +11,0%.

Dal 1991 al 2001 rileviamo per l'intera area dati negativi alla crescita delle U.L. pari a 9,73% attenuata dal dato negativo del comune di Valle Agricola -28,81% mentre per gli addetti si registra un 25,51%, anche se per alcuni comuni si hanno dati negativi come Capriati al Volturno -12,04%.

Analizzando nello specifico i dati relativi alla dinamica dal 1991 al 2001 nel settore industriale le unità locali risultano positive 32,90% dato influenzato dalla crescita del comune di Piedimonte Matese con +103,37, mentre i dati relativi agli addetti risultano in negativo per quasi tutti i comuni dell'area, ad eccezione del comune di Alife con un +96,70% che influenza il dato positivo complessivo dell'area pari 16,62; nel settore del commercio la percentuale di crescita complessiva risulta negativa pari a -4,29% per quanto riguarda alle UL, mentre per gli addetti si ha un incremento del 9,89%; nel settore servizi e istituzioni risulta un dato complessivo positivo per le unità locali pari a 15,04% coerentemente con la crescita in positivo dei comuni interessati ad eccezione del comune di Raviscanina con -12 unità, mentre il dato complessivo relativo agli addetti è pari a 34,30% coerentemente con la crescita di tutti i comuni dell'area ad eccezione del comune di Capriati al Volturno -20,09%.

Il settore agricolo del Sistema ha registrato una decrescita considerevole delle aziende (circa 525 unità pari al 9,8%) a cui è corrisposta una più moderata riduzione della Sau (-1799,53 ha pari a -7,70%). Tali andamenti hanno, tuttavia, prodotto una crescita della Sau media (2,33%), come



espressione di un rafforzamento strutturale significativo del settore. Il numero di giornate lavorative è diminuito fortemente (-43,02%), oltre la media regionale.

La stazionaria criticità del Sistema prospetta allo stesso tempo, sia il rischio di declino, sia la possibilità di recupero.

L'andamento medio è influenzato positivamente dalla tendenza di alcuni comuni nei quali è particolarmente evidente il rafforzamento della vocazione agricola (Letino, Valle Agricola, Raviscanina, Gallo Matese).

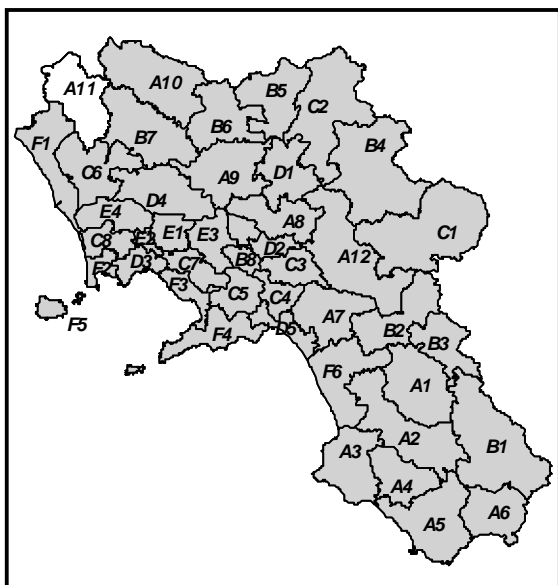

# A11

## MONTE SANTA CROCE

Grafico a - Inquadramento Regionale del STL

Grafico B - Inquadramento del Sistema Territoriale Locale

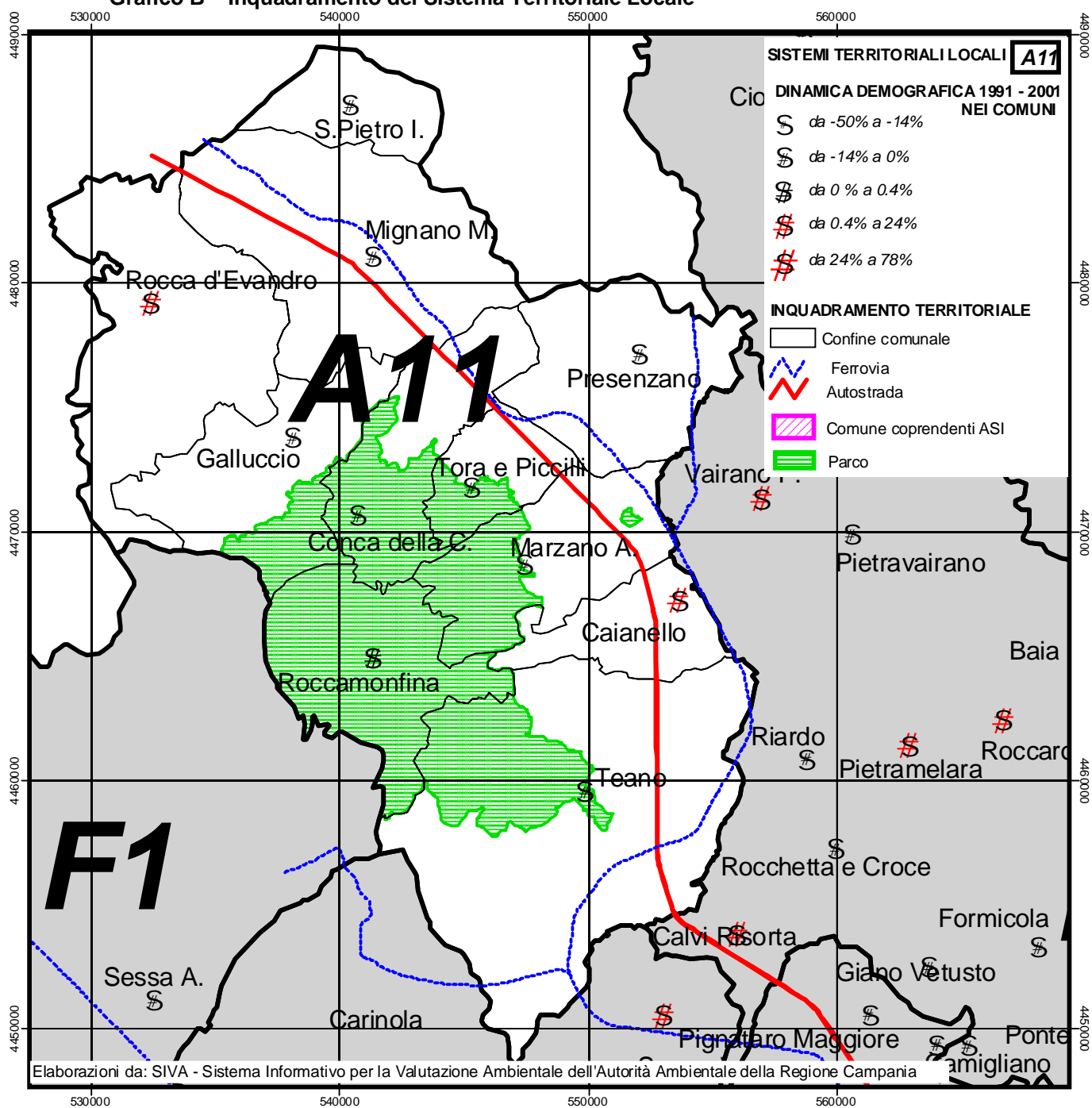



## 1. DEMOGRAFIA

(Fonte ISTAT – VII ed VIII Censimento della popolazione e delle abitazioni)

**Tabella a1 – Dinamica demografica 81 – 91 – 01 STL**

<b>A11 - MONTE SANTA CROCE</b>								
	<b>COMUNI</b>	<b>POP 1981</b>	<b>POP 1991</b>	<b>POP 2001</b>	<b>POP91-81</b>	<b>%81-91</b>	<b>POP01-91</b>	<b>%91-01</b>
1	Teano	14210	13218	13014	-992	-6,98	-204	-1,54
2	Roccamonfina	3741	3803	3808	62	1,66	5	0,13
3	Rocca d'Evandro	3482	3699	3719	217	6,23	20	0,54
4	Mignano Montelungo	3036	3317	3310	281	9,26	-7	-0,21
5	Marzano Appio	3316	3204	3110	-112	-3,38	-94	-2,93
6	Galluccio	2555	2453	2384	-102	-3,99	-69	-2,81
7	Caianiello	1559	1675	1757	116	7,44	82	4,90
8	Presenzano	1714	1801	1745	87	5,08	-56	-3,11
9	Conca della Campania	1775	1600	1390	-175	-9,86	-210	-13,13
10	Tora e Picilli	1278	1156	1068	-122	-9,55	-88	-7,61
11	San Pietro Infine	1007	1038	1025	31	3,08	-13	-1,25
<b>A11 - MONTE SANTA CROCE TOTALE</b>		<b>37673</b>	<b>36964</b>	<b>36330</b>	<b>-709</b>	<b>-1,88</b>	<b>-634</b>	<b>-1,72</b>
<b>TOTALE REGIONE CAMPANIA</b>								
		<b>5.463.134</b>	<b>5.630.280</b>	<b>5.652.492</b>	<b>167.146</b>	<b>3,06</b>	<b>22.212</b>	<b>0,39</b>



Tabella a2 – Dinamiche di variazione delle abitazioni 81 - 91 – 01 STL

A11 - Monte Santa Croce															
	COMUNI	Abitaz. occup. 81	Abitaz. occup. 91	Abitaz. occup. 01	V.A. Abit.occ. 81-91	V.% Abit.occ. 81- 91	V.A. Abit.occ. 91-01	V.% Abit.occ. 91- 01	Totale abit 1981	Totale abit 1991	Totale abit 2001	V.A. tot. abit.81-91	V. % totale abit.81-91	V.A. tot. abit.91-01	V. % totale abit.91-01
1	Teano	3.680	4.169	4.382	489	13,3	213	5,1	4.401	5.137	5.184	736	16,7	47	0,9
2	Roccamonfina	1.069	1.319	1.305	250	23,4	-14	-1,1	1.700	1.991	1.817	291	17,1	-174	-8,7
3	Rocca d'Evandro	997	1.170	1.443	173	17,4	273	23,3	1.401	1.564	1.741	163	11,6	177	11,3
4	Mignano Montelungo	824	1.058	1.249	234	28,4	191	18,1	1.091	1.184	1.526	93	8,5	342	28,9
5	Marzano Appio	975	1.117	1.250	142	14,6	133	11,9	1.215	1.286	1.350	71	5,8	64	5,0
6	Galluccio	771	940	888	169	21,9	-52	-5,5	1.056	1.419	1.457	363	34,4	38	2,7
7	Caianiello	410	484	576	74	18,0	92	19,0	495	620	758	125	25,3	138	22,3
8	Presenzano	477	572	641	95	19,9	69	12,1	651	750	865	99	15,2	115	15,3
9	Conca della Campania	496	512	549	16	3,2	37	7,2	736	760	829	24	3,3	69	9,1
10	Tora e Picilli	378	402	401	24	6,3	-1	-0,2	557	565	601	8	1,4	36	6,4
11	San Pietro Infine	338	394	409	56	16,6	15	3,8	442	598	457	156	35,3	-141	-23,6
	<b>A11 - Monte Santa Croce totale</b>	<b>10.415</b>	<b>12.137</b>	<b>13.093</b>	<b>1.722</b>	<b>16,5</b>	<b>956</b>	<b>7,9</b>	<b>13.745</b>	<b>15.874</b>	<b>16.585</b>	<b>2.129</b>	<b>15,5</b>	<b>711</b>	<b>4,5</b>
	<b>TOTALE REGIONE CAMPANIA</b>	<b>1.398.941</b>	<b>1.658.907</b>	<b>1.825.075</b>	<b>259.966</b>	<b>18,6</b>	<b>166.168</b>	<b>10,0</b>	<b>1.659.198</b>	<b>1.979.109</b>	<b>2.137.908</b>	<b>319.911</b>	<b>19,3</b>	<b>158.799</b>	<b>8,0</b>



Tabella a3 – Dinamiche di crescita delle famiglie 81 - 91 – 01 STL

A11 - Monte Santa Croce								
	COMUNI	Andamento famiglie 1981 - 1991 - 2001						
		fam 1981	fam 1991	fam. 2001	Fam. V.A. 81-91	Fam. V.% 81-91	Fam. V.A. 91-01	Fam. V.% 91-01
1	Teano	4.526	4.169	4.387	-357	-7,9	218	5,2
2	Roccamonfina	1.162	1.325	1.368	163	14,0	43	3,2
3	Rocca d'Evandro	1.164	1.294	1.443	130	11,2	149	11,5
4	Mignano Montelungo	1.029	1.059	1.251	30	2,9	192	18,1
5	Marzano Appio	1.148	1.203	1.250	55	4,8	47	3,9
6	Galluccio	912	949	888	37	4,1	-61	-6,4
7	Caianiello	454	484	576	30	6,6	92	19,0
8	Presenzano	548	608	674	60	10,9	66	10,9
9	Conca della Campania	610	524	552	-86	-14,1	28	5,3
10	Tora e Picilli	448	402	402	-46	-10,3	0	0,0
11	San Pietro Infine	416	426	410	10	2,4	-16	-3,8
<b>A11 - Monte Santa Croce totale</b>		<b>12.417</b>	<b>12.443</b>	<b>13.201</b>	<b>26</b>	<b>0,2</b>	<b>758</b>	<b>6,1</b>
<b>TOTALE REGIONE CAMPANIA</b>		<b>1.566.470</b>	<b>1.668.397</b>	<b>1.838.826</b>	<b>101.927</b>	<b>6,5</b>	<b>170.429</b>	<b>10,2</b>



## 2. ATTIVITA' ECONOMICHE

(Fonte ISTAT – Censimenti generali Industria e servizi 1991 e 2001<sup>1</sup>)

**Tabella b1 – Unità locali ed Addetti STL, valori 1991 - 2001**

<b>A11 - MONTE SANTA CROCE</b>																	
	<b>COMUNI</b>	<b>UL 1991</b>	<b>UL 2001</b>	<b>Add 1991</b>	<b>Add 2001</b>	<b>UL_Ind 91</b>	<b>UL_Ind 01</b>	<b>Add_Ind 91</b>	<b>Add_Ind 01</b>	<b>UL_Com 91</b>	<b>UL_Com 01</b>	<b>Add_Com 91</b>	<b>Add_Com 01</b>	<b>UL Serv_ist 91</b>	<b>UL Serv_ist 01</b>	<b>Add Serv_ist 91</b>	<b>Add Serv_ist 01</b>
1	Teano	692	615	2.639	2.350	92	24	654	108	344	277	601	467	256	314	1.384	1.775
2	Roccamonfina	203	209	582	526	28	4	70	15	84	91	106	148	91	114	406	363
3	Rocca d'Evandro	114	158	349	976	29	50	139	488	43	47	70	94	42	61	140	394
4	Mignano Monte Lungo	190	186	757	913	43	48	368	373	59	63	84	102	88	75	305	438
5	Marzano Appio	131	100	274	283	33	19	57	43	55	42	81	58	43	39	136	182
6	Galluccio	177	153	395	312	43	1	155	3	69	71	104	110	65	81	136	199
7	Caianello	115	126	334	442	28	30	84	136	44	45	89	95	43	51	161	211
8	Presenzano	92	80	356	365	19	16	162	172	23	19	49	42	50	45	145	151
9	Conca della Campania	62	59	303	265	17	11	191	79	24	21	26	45	21	27	86	141
10	Tora e Piccilli	69	60	143	172	15	17	51	48	23	8	25	12	31	35	67	112
11	San Pietro Infine	82	48	208	267	14	22	105	186	37	10	46	29	31	16	57	52
<b>A11 - MONTE SANTA CROCE TOTALE</b>		<b>1.927</b>	<b>1.794</b>	<b>6.340</b>	<b>6.871</b>	<b>361</b>	<b>242</b>	<b>2.036</b>	<b>1.651</b>	<b>805</b>	<b>694</b>	<b>1.281</b>	<b>1.202</b>	<b>761</b>	<b>858</b>	<b>3.023</b>	<b>4.018</b>
<b>TOTALE REGIONE CAMPANIA</b>		<b>269.601</b>	<b>294.465</b>	<b>1.178.330</b>	<b>1.197.587</b>	<b>51.051</b>	<b>56.450</b>	<b>338.386</b>	<b>288.763</b>	<b>122.588</b>	<b>118.907</b>	<b>234.179</b>	<b>225.549</b>	<b>95.962</b>	<b>119.108</b>	<b>605.765</b>	<b>683.275</b>

<sup>1</sup> Cfr. Note per la comparazione dei dati storici





Tabella b2 – Dinamica 1991 – 2001 Unità locali ed Addetti nei STL, valori percentuali

A11 - MONTE SANTA CROCE																	
	COMUNI	UL 91 - 01	% UL 91 - 01	Add 91 - 01	% Add 91 - 01	UL_ind 91 - 01	% UL_ind 91 - 01	Add_ind 91 - 01	% Add_ind 91 - 01	UL_com 91 - 01	% UL_com 91 - 01	Add_com 91 - 01	% Add_com 91 - 01	UL Serv_ist 91 - 01	% UL Serv_ist 91 - 01	Add Serv_is-01	% Add Serv_ist 91 - 01
1	Teano	-77	-11,13	-289	-10,95	-68	-73,91	-546	-83,49	-67	-19,48	-134	-22,30	58	22,66	391	28,25
2	Roccamonfina	6	2,96	-56	-9,62	-24	-85,71	-55	-78,57	7	8,33	42	39,62	23	25,27	-43	-10,59
3	Rocca d'Evandro	44	38,60	627	179,66	21	72,41	349	251,08	4	9,30	24	34,29	19	45,24	254	181,43
4	Mignano Monte Lungo	-4	-2,11	156	20,61	5	11,63	5	1,36	4	6,78	18	21,43	-13	-14,77	133	43,61
5	Marzano Appio	-31	-23,66	9	3,28	-14	-42,42	-14	-24,56	-13	-23,64	-23	-28,40	-4	-9,30	46	33,82
6	Galluccio	-24	-13,56	-83	-21,01	-42	-97,67	-152	-98,06	2	2,90	6	5,77	16	24,62	63	46,32
7	Caianello	11	9,57	108	32,34	2	7,14	52	61,90	1	2,27	6	6,74	8	18,60	50	31,06
8	Presenzano	-12	-13,04	9	2,53	-3	-15,79	10	6,17	-4	-17,39	-7	-14,29	-5	-10,00	6	4,14
9	Conca della Campania	-3	-4,84	-38	-12,54	-6	-35,29	-112	-58,64	-3	-12,50	19	73,08	6	28,57	55	63,95
10	Tora e Picilli	-9	-13,04	29	20,28	2	13,33	-3	-5,88	-15	-65,22	-13	-52,00	4	12,90	45	67,16
11	San Pietro Infine	-34	-41,46	59	28,37	8	57,14	81	77,14	-27	-72,97	-17	-36,96	-15	-48,39	-5	-8,77
<b>A11 - MONTE SANTA CROCE TOTALE</b>		<b>-133</b>	<b>-6,90</b>	<b>531</b>	<b>8,38</b>	<b>-119</b>	<b>-32,96</b>	<b>-385</b>	<b>-18,91</b>	<b>-111</b>	<b>-13,79</b>	<b>-79</b>	<b>-6,17</b>	<b>97</b>	<b>12,75</b>	<b>995</b>	<b>32,91</b>
<b>TOTALE REGIONE CAMPANIA</b>		<b>24.864</b>	<b>9,22</b>	<b>19.257</b>	<b>1,63</b>	<b>5.399</b>	<b>10,58</b>	<b>-49.623</b>	<b>-14,66</b>	<b>-3.681</b>	<b>-3,00</b>	<b>-8.630</b>	<b>-3,69</b>	<b>23.146</b>	<b>24,12</b>	<b>77.510</b>	<b>12,80</b>



## 3. AGRICOLTURA

(Fonte ISTAT – Censimenti generali Agricoltura 1990 e 2000)

Tabella c1 – Sup. territoriale, n. aziende, SAT, SAU, SAU media, giornate lavorative, valori 1990 – 2000

<b>A11 - MONTE SANTA CROCE</b>												
	<b>COMUNI</b>	<b>sup_terr_</b> <b>ha</b>	<b>N.</b> <b>az.1990</b>	<b>N.</b> <b>az.2000</b>	<b>SATha</b> <b>1990</b>	<b>SATha</b> <b>2000</b>	<b>SAUha</b> <b>1990</b>	<b>SAUha</b> <b>2000</b>	<b>SAU</b> <b>media</b> <b>1990</b>	<b>SAU</b> <b>media</b> <b>2000</b>	<b>giorni_lav</b> <b>1990</b>	<b>giorni_lav</b> <b>2000</b>
1	Teano	1253	2125	2205	6512,74	5506,45	5560,58	4543,06	2,62	2,06	347976	167606
2	Roccamonfina	1410	854	828	2519,95	2300,28	1910,28	1960,09	2,24	2,37	48183	31504
3	Rocca d'Evandro	3094	633	648	2983,92	3113,37	1743,45	2181,48	2,75	3,37	33680	64188
4	Mignano Montelungo	3166	544	632	3896,40	4327,75	1865,28	1706,20	3,43	2,70	78668	47239
5	Marzano Appio	421	699	636	1914,38	1654,22	1661,09	1300,92	2,38	2,05	69536	33066
6	Galluccio	3195	418	331	1989,82	1467,47	1144,20	996,62	2,74	3,01	53867	23275
7	Caianiello	1563	241	268	945,69	832,32	710,36	675,96	2,95	2,52	36974	16503
8	Presenzano	4946	363	375	2641,79	2600,29	1667,11	1524,71	4,59	4,07	78205	39440
9	Conca della Campania	2660	398	375	1928,64	1325,34	893,16	950,39	2,24	2,53	58791	26832
10	Tora e Piccilli	462	239	262	805,48	795,89	667,22	421,70	2,79	1,61	19485	8657
11	San Pietro Infine	8868	246	282	1350,43	1403,06	885,88	1014,06	3,60	3,60	19390	9291
<b>A11 - MONTE SANTA CROCE TOTALE</b>		<b>22170</b>	<b>6514</b>	<b>6560</b>	<b>26138,81</b>	<b>23923,38</b>	<b>17822,73</b>	<b>16261,13</b>	<b>2,74</b>	<b>2,48</b>	<b>825365</b>	<b>458310</b>
<b>TOTALE REGIONE CAMPANIA</b>		<b>1340798</b>	<b>274862</b>	<b>248931</b>	<b>992079,87</b>	<b>894154,32</b>	<b>662209,4</b>	<b>599967,12</b>	<b>2,41</b>	<b>2,41</b>	<b>45898250</b>	<b>27673714</b>



Tabella c2 – Dinamica 1990 – 2000 n. aziende, SAT, SAU, SAU media, giornate lavorative, valori assoluti e percentuali

A11 - MONTE SANTA CROCE											
	COMUNI	n. Az. 90-00	% N. az. 90-00	SAT ha 90-00	% SAT ha 90-00	SAUha 90-00	% SAUha 90-00	SAU media 90-00	% SAU medi 90-00	giorni_lav 90-00	% giorni_lav 90-00
1	Teano	80	3,76	-1006,29	-15,45	-1017,52	-18,30	-0,56	-21,26	-180370	-51,83
2	Roccamonfina	-26	-3,04	-219,67	-8,72	49,81	2,61	0,13	5,83	-16679	-34,62
3	Rocca d'Evandro	15	2,37	129,45	4,34	438,03	25,12	0,61	22,23	30508	90,58
4	Mignano Montelungo	88	16,18	431,35	11,07	-159,08	-8,53	-0,73	-21,27	-31429	-39,95
5	Marzano Appio	-63	-9,01	-260,16	-13,59	-360,17	-21,68	-0,33	-13,92	-36470	-52,45
6	Galluccio	-87	-20,81	-522,35	-26,25	-147,58	-12,90	0,27	10,00	-30592	-56,79
7	Caianiello	27	11,20	-113,37	-11,99	-34,40	-4,84	-0,43	-14,43	-20471	-55,37
8	Presenzano	12	3,31	-41,50	-1,57	-142,40	-8,54	-0,53	-11,47	-38765	-49,57
9	Conca della Campania	-23	-5,78	-603,30	-31,28	57,23	6,41	0,29	12,93	-31959	-54,36
10	Tora e Piccilli	23	9,62	-9,59	-1,19	-245,52	-36,80	-1,18	-42,35	-10828	-55,57
11	San Pietro Infine	36	14,63	52,63	3,90	128,18	14,47	-0,01	-0,14	-10099	-52,08
<b>A11 - MONTE SANTA CROCE TOTALE</b>		<b>46</b>	<b>0,71</b>	<b>-2215,43</b>	<b>-8,48</b>	<b>-1561,60</b>	<b>-8,76</b>	<b>-0,26</b>	<b>-9,40</b>	<b>-367055</b>	<b>-44,47</b>
<b>TOTALE REGIONE CAMPANIA</b>		<b>-25931</b>	<b>-9,43</b>	<b>-97925,55</b>	<b>-9,87</b>	<b>-62242,28</b>	<b>-9,40</b>	<b>0,00</b>	<b>0,04</b>	<b>18224536</b>	<b>-39,71</b>



## Sistema Territoriale Locale - MONTE SANTA CROCE

### A 11 – Sistema a dominante naturalistica

Si registra un decremento di popolazione dal 1981 al 1991 pari a -709 unità, mentre nel decennio successivo 1991 – 2001 si assiste a decrementi pari a -634 unità.

La percentuale di crescita passa dal -1,88% del 1981-1991 al -1,72% del 1991-2001.

L'analisi dei dati parziali relativi ai rilevamenti dei singoli comuni indicano una forte percentuale in diminuzione in tutti i comuni sia per il 1981-1991 che per il 1991-2001, anche se nel decennio 1981-1991 si era avuto un incremento solo per i comuni di Mignano Montelungo +9,26% Caianiello +7,44%, il decremento più alto, per 1991-2001 si è avuto nel comune di Conca della Campania pari a -13,13%.

Particolarmente interessante e significativo si è rivelato lo studio congiunto dell'andamento della popolazione residente, delle abitazioni occupate da residenti, del totale delle abitazioni (sia di quelle occupate e non occupate) e lo studio della variazione del numero delle famiglie, nei decenni 1981 - 1991-2001 per tutti i Sistemi Territoriali.

In particolare nel sistema A11, a fronte di una diminuzione della popolazione residente pari a -1,7%, analoga a quella del decennio precedente, si registra un discreto incremento del totale delle abitazioni (pari a 4,5%). Lo studio dell'andamento delle abitazioni occupate da residenti e delle famiglie registra un consistente incremento, pari a 7,9%, per le abitazioni occupate ed un analogo incremento pari a 6,1% delle famiglie residenti. Nei comuni di Rocca d'Evandro, Mignano Montelungo e Caianiello si registrano gli incrementi più indicativi sia delle abitazioni occupate sia del totale delle abitazioni occupate e non occupate.

Tale andamento, però, presenta un'inversione di tendenza rispetto al precedente periodo intercensuario. Infatti, nel decennio '81-'91 si registravano incrementi delle abitazioni occupate pari a +16,5% mentre il totale delle abitazioni registrava un incremento pari a +15,5%; viceversa le famiglie registravano un indice di incremento molto inferiore e pari a +0,2%.

Dal 1991 al 2001 rileviamo per l'intera area dati negativi alla crescita delle U.L. pari a -6,90% attenuata dal dato positivo del comune di Rocca d'Evandro +38,60% mentre per gli addetti si registra un +8,38%, anche se per alcuni comuni si hanno dati negativi come Galluccio -21,01 e Conca della Campania -12,54%.

Analizzando nello specifico i dati relativi alla dinamica dal 1991 al 2001 nel settore industriale rilevante è il decremento delle unità locali del comune di Galluccio pari a -97,67% a fronte di un dato positivo relativo al comune di pari a +72,42% che attenua il dato complessivo di un -32,96, mentre i dati relativi agli addetti risultano in negativo per quasi tutti i comuni dell'area, ad eccezione del comune di Rocca d'Evandro con un +251,08% rispetto al dato dell'area di -18,91%; nel settore del commercio la percentuale di crescita complessiva delle unità locali risulta negativa pari a -13,79% mentre per gli addetti il dato complessivo risulta un decremento di -6,19%; nel settore servizi e istituzioni risulta un dato complessivo positivo per le unità locali pari a 12,75% coerentemente con la crescita in positivo dei comuni interessati ad eccezione dei comuni di San Pietro in Fine che registra un -48,39, mentre il dato complessivo relativo agli addetti è pari a +32,91% dato influenzato dalla forte percentuale di incremento del comune di Rocca d'Evandro +181,43 mentre gli altri comuni risultano tutti in crescita modesta.

Il settore agricolo è stato caratterizzato da aumento lieve del numero di aziende (+0,71% pari a +46 unità). Tale crescita va, tuttavia, rapportata alla riduzione consistente che si è verificato relativamente alla Sau (-8,76% pari a -1561,60 ha) il che ha determinato la decrescita della Sau media (-9,40%). La riduzione del n. di giornate lavorative è significativa (-44,47%). Tali circostanze fanno rientrare il sistema nell'ambito delle aree caratterizzate da declino, seppur lieve.



Analizzando i dati relativi alla dinamica dal 1990 al 2000, significativa appare la crescita del settore agricolo complessivamente registrata nei comuni di Rocca d'Evandro; la crescita del n. di aziende a S. Pietro Infine e a Mignano Montelungo; la crescita della Sau a Roccamonfina e Conca della Campania.

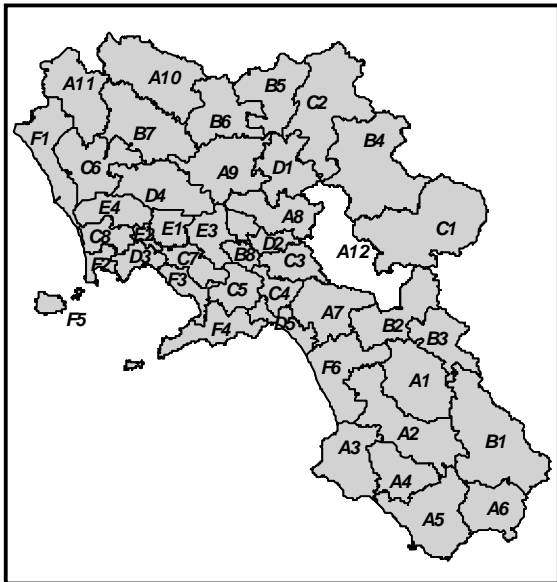

# A12

## TERMINIO CERVIALTO

Grafico a - Inquadramento Regionale del STL

Grafico B - Inquadramento del Sistema Territoriale Locale

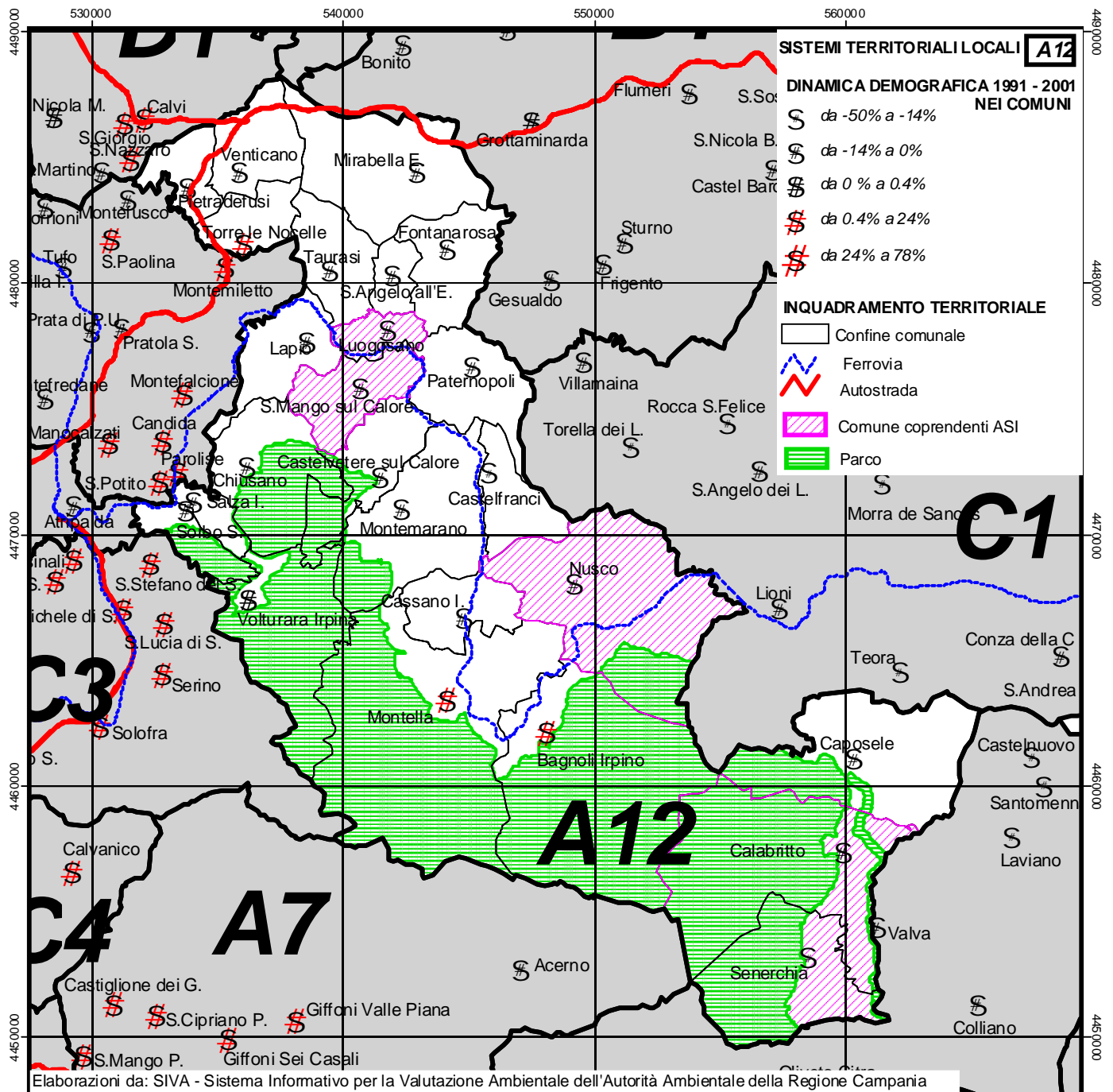



## 1. DEMOGRAFIA

(Fonte ISTAT – VII ed VIII Censimento della popolazione e delle abitazioni)

Tabella a1 – Dinamica demografica 81 – 91 – 01 STL

A12 – TERMINIO CERVIALTO								
	COMUNI	POP 1981	POP 1991	POP 2001	POP91-81	%81-91	POP01-91	%91-01
1	Mirabella Eclano	8029	8477	8303	448	5,58	-174	-2,05
2	Montella	8738	7677	7762	-1.061	-12,14	85	1,11
3	Nusco	5206	5053	4404	-153	-2,94	-649	-12,84
4	Volturara Irpina	4435	4226	4229	-209	-4,71	3	0,07
5	Caposele	4005	4026	3797	21	0,52	-229	-5,69
6	Fontanarosa	4176	3769	3450	-407	-9,75	-319	-8,46
7	Bagnoli Irpino	3851	3220	3323	-631	-16,39	103	3,20
8	Montemarano	3700	3382	3039	-318	-8,59	-343	-10,14
9	Calabritto	3004	3114	2869	110	3,66	-245	-7,87
10	Taurasi	3014	3064	2749	50	1,66	-315	-10,28
11	Paternopoli	3123	3118	2716	-5	-0,16	-402	-12,89
12	Pietradefusi	2526	2774	2551	248	9,82	-223	-8,04
13	Venticano	2393	2567	2545	174	7,27	-22	-0,86
14	Castelfranci	2798	3034	2524	236	8,43	-510	-16,81
15	Chiusano San Domenico	2522	2539	2490	17	0,67	-49	-1,93
16	Lapio	2073	1869	1750	-204	-9,84	-119	-6,37
17	Castelvetere sul Calore	1920	1838	1713	-82	-4,27	-125	-6,80
18	Torre le Nocelle	1287	1310	1370	23	1,79	60	4,58
19	Luogosano	1298	1313	1298	15	1,16	-15	-1,14
20	San Mango sul Calore	1593	1376	1235	-217	-13,62	-141	-10,25
21	Cassano Irpino	983	1004	945	21	2,14	-59	-5,88
22	Sant'Angelo all'Esca	1075	1058	942	-17	-1,58	-116	-10,96
23	Senerchia	1057	1072	882	15	1,42	-190	-17,72
24	Salza Irpina	965	852	797	-113	-11,71	-55	-6,46
25	Sorbo serpico	613	599	566	-14	-2,28	-33	-5,51
<b>A12 - TERMINIO CERVIALTO TOTALE</b>		<b>74384</b>	<b>72331</b>	<b>68249</b>	<b>-2.053</b>	<b>-2,76</b>	<b>-4.082</b>	<b>-5,64</b>
<b>TOTALE REGIONE CAMPANIA</b>		<b>5.463.134</b>	<b>5.630.280</b>	<b>5.652.492</b>	<b>167.146</b>	<b>3,06</b>	<b>22.212</b>	<b>0,39</b>



Tabella a2 – Dinamiche di variazione delle abitazioni 81 - 91 – 01 STL

A12 – TERMINIO CERVIALTO															
	COMUNI	Abitaz. occup. 81	Abitaz. occup. 91	Abitaz. occup. 01	V.A. Abit.occ. 81-91	V.% Abit.occ. 81- 91	V.A. Abit.occ. 91-01	V.% Abit.occ. 91- 01	Totale abit 1981	Totale abit 1991	Totale abit 2001	V.A. tot. abit.81-91	V. % totale abit.81-91	V.A. tot. abit.91-01	V. % totale abit.91-01
1	Mirabella Eclano	1.844	2.610	2.755	766	41,5	145	5,6	2328	3222	3728	894	38,4	506	15,7
2	Montella	1.811	2.363	2.669	552	30,5	306	12,9	2448	2784	3289	336	13,7	505	18,1
3	Nusco	1.154	1.728	1.701	574	49,7	-27	-1,6	1482	2183	2380	701	47,3	197	9,0
4	Volturara Irpina	1.186	1.568	1.557	382	32,2	-11	-0,7	1908	2314	1957	406	21,3	-357	-15,4
5	Caposele	243	932	1.105	689	283,5	173	18,6	1246	1266	1496	20	1,6	230	18,2
6	Fontanarosa	954	1.274	1.220	320	33,5	-54	-4,2	1232	1567	1683	335	27,2	116	7,4
7	Bagnoli Irpino	1.069	1.100	1.219	31	2,9	119	10,8	1561	1888	2154	327	20,9	266	14,1
8	Montemarano	1.159	1.357	1.167	198	17,1	-190	-14,0	1813	1796	1744	-17	-0,9	-52	-2,9
9	Calabritto	104	656	1.079	552	530,8	423	64,5	937	783	1737	-154	-16,4	954	121,8
10	Taurasi	833	1.135	1.024	302	36,3	-111	-9,8	976	1293	1248	317	32,5	-45	-3,5
11	Paternopoli	468	1.152	1.052	684	146,2	-100	-8,7	1008	1285	1278	277	27,5	-7	-0,5
12	Pietrdefusi	545	1.087	1.008	542	99,4	-79	-7,3	743	1341	1171	598	80,5	-170	-12,7
13	Venticano	579	1.003	990	424	73,2	-13	-1,3	686	1218	1262	532	77,6	44	3,6
14	Castelfranci	479	829	875	350	73,1	46	5,5	800	848	1033	48	6,0	185	21,8
15	Chiusano San Domenico	624	795	840	171	27,4	45	5,7	857	1218	1263	361	42,1	45	3,7
16	Lapio	477	562	581	85	17,8	19	3,4	673	718	827	45	6,7	109	15,2
17	Castelvetere sul Calore	549	724	645	175	31,9	-79	-10,9	687	890	955	203	29,5	65	7,3
18	Torre le Nocelle	301	532	538	231	76,7	6	1,1	434	671	798	237	54,6	127	18,9
19	Luogosano	356	469	458	113	31,7	-11	-2,3	442	662	654	220	49,8	-8	-1,2
20	San Mango sul Calore	183	363	448	180	98,4	85	23,4	728	489	851	-239	-32,8	362	74,0
21	Cassano Irpino	255	328	332	73	28,6	4	1,2	424	445	521	21	5,0	76	17,1
22	Sant'Angelo all'Esca	305	361	334	56	18,4	-27	-7,5	379	574	533	195	51,5	-41	-7,1
23	Senerchia	122	390	386	268	219,7	-4	-1,0	303	455	667	152	50,2	212	46,6
24	Salza Irpina	151	219	272	68	45,0	53	24,2	305	392	460	87	28,5	68	17,3
25	Sorbo serpico	73	177	230	104	142,5	53	29,9	193	298	343	105	54,4	45	15,1
<b>A12 - Terminio Cervialto totale</b>		<b>15.824</b>	<b>23.714</b>	<b>24.485</b>	<b>7.890</b>	<b>49,9</b>	<b>771</b>	<b>3,3</b>	<b>24.593</b>	<b>30.600</b>	<b>34.032</b>	<b>6.007</b>	<b>24,4</b>	<b>3.432</b>	<b>11,2</b>
<b>TOTALE REGIONE CAMPANIA</b>		<b>1.398.941</b>	<b>1.658.907</b>	<b>1.825.075</b>	<b>259.966</b>	<b>18,6</b>	<b>166.168</b>	<b>10,0</b>	<b>1.659.198</b>	<b>1.979.109</b>	<b>2.137.908</b>	<b>319.911</b>	<b>19,3</b>	<b>158.799</b>	<b>8,0</b>





Tabella a3 – Dinamiche di crescita delle famiglie 81 - 91 – 01 STL

A12 – TERMINIO CERVIALTO								
	COMUNI	Andamento famiglie 1981 - 1991 - 2001						
		fam 1981	fam 1991	fam. 2001	Fam. V.A. 81-91	Fam. V.% 81-91	Fam. V.A. 91-01	Fam. V.% 91-01
1	Mirabella Eclano	2.439	2.612	2.798	173	7,1	186	7,1
2	Montella	2.749	2.363	2.669	-386	-14,0	306	12,9
3	Nusco	1.660	1.733	1.706	73	4,4	-27	-1,6
4	Volturara Irpina	1.480	1.568	1.613	88	5,9	45	2,9
5	Caposele	1.260	935	1.312	-325	-25,8	377	40,3
6	Fontanarosa	1.311	1.283	1.254	-28	-2,1	-29	-2,3
7	Bagnoli Irpino	1.340	1.100	1.220	-240	-17,9	120	10,9
8	Montemarano	1.352	1.357	1.246	5	0,4	-111	-8,2
9	Calabritto	941	656	1.083	-285	-30,3	427	65,1
10	Taurasi	982	1.135	1.032	153	15,6	-103	-9,1
11	Paternopoli	1.026	1.153	1.083	127	12,4	-70	-6,1
12	Pietradefusi	791	1.087	1.009	296	37,4	-78	-7,2
13	Venticano	855	1.012	990	157	18,4	-22	-2,2
14	Castelfranci	817	829	988	12	1,5	159	19,2
15	Chiusano San Domenico	863	799	928	-64	-7,4	129	16,1
16	Lapio	688	565	590	-123	-17,9	25	4,4
17	Castelvetere sul Calore	721	725	645	4	0,6	-80	-11,0
18	Torre le Nocelle	475	532	538	57	12,0	6	1,1
19	Luogosano	430	469	504	39	9,1	35	7,5
20	San Mango sul Calore	610	363	467	-247	-40,5	104	28,7
21	Cassano Irpino	315	328	332	13	4,1	4	1,2
22	Sant'Angelo all'Esca	363	362	373	-1	-0,3	11	3,0
23	Senerchia	304	390	388	86	28,3	-2	-0,5
24	Salza Irpina	263	219	282	-44	-16,7	63	28,8
25	Sorbo serpico	204	177	230	-27	-13,2	53	29,9
<b>A12 - Termino Cervialto totale</b>		<b>24.239</b>	<b>23.752</b>	<b>25.280</b>	<b>-487</b>	<b>-2,0</b>	<b>1.528</b>	<b>6,4</b>
<b>TOTALE REGIONE CAMPANIA</b>		<b>1.566.470</b>	<b>1.668.397</b>	<b>1.838.826</b>	<b>101.927</b>	<b>6,5</b>	<b>170.429</b>	<b>10,2</b>



## 2. ATTIVITA' ECONOMICHE

(Fonte ISTAT – Censimenti generali Industria e servizi 1991 e 2001<sup>1</sup>)

Tabella b1 – Unità locali ed Addetti STL, valori 1991 – 2001

A12 – TERMINIO CERVIALTO																	
	COMUNI	UL 1991	UL 2001	Add 1991	Add 2001	UL_Ind 91	UL_Ind 01	Add_Ind 91	Add_Ind 01	UL_Com 91	UL_Com 01	Add_Com 91	Add_Com 01	UL Serv_ist 91	UL Serv_ist 01	Add Serv_ist 91	Add Serv_ist 01
1	Mirabella Eclano	494	586	1.422	1.978	115	122	416	357	225	267	440	626	154	197	566	995
2	Montella	534	539	1.617	2.432	151	146	564	538	192	202	313	368	191	191	740	1.526
3	Nusco	295	249	1.536	1.979	110	109	1.089	1.326	97	52	153	94	88	88	294	559
4	Vulturara Irpina	175	188	479	476	59	41	202	143	55	65	81	82	61	82	196	251
5	Caposele	277	255	774	731	82	65	386	215	102	94	139	128	93	96	249	388
6	Fontanarosa	200	204	536	584	61	49	232	177	70	69	103	108	69	86	201	299
7	Bagnoli Iripino	237	252	544	621	50	58	193	178	93	78	113	120	94	116	238	323
8	Montemarano	203	177	655	462	83	18	334	69	63	79	85	116	57	80	236	277
9	Calabritto	157	162	464	435	47	18	212	106	47	56	59	77	63	88	193	252
10	Taurasi	108	101	410	329	34	8	177	32	33	49	43	59	41	44	190	238
11	Paternopoli	173	155	503	592	64	45	240	176	60	44	84	60	49	66	179	356
12	Pietradefusi	132	123	424	525	41	42	193	298	45	29	62	42	46	52	169	185
13	Venticano	192	201	496	783	49	27	199	144	61	54	95	123	82	120	202	516
14	Castelfranci	149	104	387	225	49	21	169	52	54	32	79	45	46	51	139	128
15	Chiusano di San Domenico	145	117	378	328	38	22	151	89	51	44	64	55	56	51	163	184
16	Lapio	125	86	319	244	59	21	182	122	27	32	37	37	39	33	100	85
17	Castelvetere sul Calore	111	101	268	265	39	27	118	93	38	40	54	52	34	34	96	120
18	Torre Le Nocelle	73	88	332	376	29	42	252	262	17	17	19	24	27	29	61	90
19	Luogosano	66	69	580	302	28	22	472	179	11	17	13	21	27	30	95	102
20	San Mango sul Calore	79	57	239	202	26	14	105	55	26	14	32	34	27	29	102	113
21	Cassano Iripino	76	62	229	196	30	22	137	89	22	18	26	36	24	22	66	71
22	Sant'Angelo all'Esca	71	55	166	160	30	16	96	48	19	17	20	33	22	22	50	79
23	Senerchia	45	43	179	144	15	10	104	33	13	13	15	24	17	20	60	87
24	Salza Irpina	49	49	146	213	14	4	82	61	21	21	25	21	14	24	39	131
25	Sorbo Serpico	31	27	80	46	11	4	40	16	6	6	7	7	14	17	33	23
<b>A12 – TERMINIO CERVIALTO TOTALE</b>		<b>4.197</b>	<b>4.050</b>	<b>13.163</b>	<b>14.628</b>	<b>1.314</b>	<b>973</b>	<b>6.345</b>	<b>4.858</b>	<b>1.448</b>	<b>1.409</b>	<b>2.161</b>	<b>2.392</b>	<b>1.435</b>	<b>1.668</b>	<b>4.657</b>	<b>7.378</b>
<b>TOTALE REGIONE CAMPANIA</b>		<b>269.601</b>	<b>294.465</b>	<b>1.178.330</b>	<b>1.197.587</b>	<b>51.051</b>	<b>56.450</b>	<b>338.386</b>	<b>288.763</b>	<b>122.588</b>	<b>118.907</b>	<b>234.179</b>	<b>225.549</b>	<b>95.962</b>	<b>119.108</b>	<b>605.765</b>	<b>683.275</b>

<sup>1</sup> Cfr. Note per la comparazione dei dati storici



Tabella b2 – Dinamica 1991 – 2001 Unità locali ed Addetti nei STL, valori percentuali

A12 – TERMINIO CERVIALTO																	
	COMUNI	UL 91 - 01	% UL 91 - 01	Add 91 - 01	% Add 91 - 01	UL_ind 91 - 01	% UL_ind 91 - 01	Add_ind 91 - 01	% Add_ind 91 - 01	UL_com 91 - 01	% UL_com 91 - 01	Add_com 91 - 01	% Add_com 91 - 01	UL Serv_ist 91 - 01	% UL Serv_ist 91 - 01	Add Serv_ist 91-01	% Add Serv_ist 91 - 01
1	Mirabella Eclano	92	18,62	556	39,10	7	6,09	-59	-14,18	42	18,67	186	42,27	43	27,92	429	75,80
2	Montella	5	0,94	815	50,40	-5	-3,31	-26	-4,61	10	5,21	55	17,57	0	0,00	786	106,22
3	Nusco	-46	-15,59	443	28,84	-1	-0,91	237	21,76	-45	-46,39	-59	-38,56	0	0,00	265	90,14
4	Volturara Irpina	13	7,43	-3	-0,63	-18	-30,51	-59	-29,21	10	18,18	1	1,23	21	34,43	55	28,06
5	Caposele	-22	-7,94	-43	-5,56	-17	-20,73	-171	-44,30	-8	-7,84	-11	-7,91	3	3,23	139	55,82
6	Fontanarosa	4	2,00	48	8,96	-12	-19,67	-55	-23,71	-1	-1,43	5	4,85	17	24,64	98	48,76
7	Bagnoli Irpino	15	6,33	77	14,15	8	16,00	-15	-7,77	-15	-16,13	7	6,19	22	23,40	85	35,71
8	Montemarano	-26	-12,81	-193	-29,47	-65	-78,31	-265	-79,34	16	25,40	31	36,47	23	40,35	41	17,37
9	Calabritto	5	3,18	-29	-6,25	-29	-61,70	-106	-50,00	9	19,15	18	30,51	25	39,68	59	30,57
10	Taurasi	-7	-6,48	-81	-19,76	-26	-76,47	-145	-81,92	16	48,48	16	37,21	3	7,32	48	25,26
11	Paternopoli	-18	-10,40	89	17,69	-19	-29,69	-64	-26,67	-16	-26,67	-24	-28,57	17	34,69	177	98,88
12	Pietradefusi	-9	-6,82	101	23,82	1	2,44	105	54,40	-16	-35,56	-20	-32,26	6	13,04	16	9,47
13	Venticano	9	4,69	287	57,86	-22	-44,90	-55	-27,64	-7	-11,48	28	29,47	38	46,34	314	155,45
14	Castelfranci	-45	-30,20	-162	-41,86	-28	-57,14	-117	-69,23	-22	-40,74	-34	-43,04	5	10,87	-11	-7,91
15	Chiusano di San Domenico	-28	-19,31	-50	-13,23	-16	-42,11	-62	-41,06	-7	-13,73	-9	-14,06	-5	-8,93	21	12,88
16	Lapio	-39	-31,20	-75	-23,51	-38	-64,41	-60	-32,97	5	18,52	0	0,00	-6	-15,38	-15	-15,00
17	Castelvetere sul Calore	-10	-9,01	-3	-1,12	-12	-30,77	-25	-21,19	2	5,26	-2	-3,70	0	0,00	24	25,00
18	Torre Le Nocelle	15	20,55	44	13,25	13	44,83	10	3,97	0	0,00	5	26,32	2	7,41	29	47,54
19	Luogosano	3	4,55	-278	-47,93	-6	-21,43	-293	-62,08	6	54,55	8	61,54	3	11,11	7	7,37
20	San Mango sul Calore	-22	-27,85	-37	-15,48	-12	-46,15	-50	-47,62	-12	-46,15	2	6,25	2	7,41	11	10,78
21	Cassano Irpino	-14	-18,42	-33	-14,41	-8	-26,67	-48	-35,04	-4	-18,18	10	38,46	-2	-8,33	5	7,58
22	Sant'Angelo all'Esca	-16	-22,54	-6	-3,61	-14	-46,67	-48	-50,00	-2	-10,53	13	65,00	0	0,00	29	58,00
23	Senerchia	-2	-4,44	-35	-19,55	-5	-33,33	-71	-68,27	0	0,00	9	60,00	3	17,65	27	45,00
24	Salza Irpina	0	0,00	67	45,89	-10	-71,43	-21	-25,61	0	0,00	-4	-16,00	10	71,43	92	235,90
25	Sorbo Serpico	-4	-12,90	-34	-42,50	-7	-63,64	-24	-60,00	0	0,00	0	0,00	3	21,43	-10	-30,30
<b>A12 – TERMINIO CERVIALTO</b>																	
<b>TOTALE</b>		<b>-147</b>	<b>-3,50</b>	<b>1.465</b>	<b>11,13</b>	<b>-341</b>	<b>-25,95</b>	<b>-1.487</b>	<b>-23,44</b>	<b>-39</b>	<b>-2,69</b>	<b>231</b>	<b>10,69</b>	<b>233</b>	<b>16,24</b>	<b>2721</b>	<b>58,43</b>
<b>TOTALE REGIONE CAMPANIA</b>		<b>24.864</b>	<b>9,22</b>	<b>19.257</b>	<b>1,63</b>	<b>5.399</b>	<b>10,58</b>	<b>-49.623</b>	<b>-14,66</b>	<b>-3.681</b>	<b>-3,00</b>	<b>-8.630</b>	<b>-3,69</b>	<b>23.146</b>	<b>24,12</b>	<b>77.510</b>	<b>12,80</b>



## 3. AGRICOLTURA

(Fonte ISTAT – Censimenti generali Agricoltura 1990 e 2000)

Tabella c1 – Sup. territoriale, n. aziende, SAT, SAU, SAU media, giornate lavorative, valori 1990 - 2000

<b>A12 – TERMINIO CERVIALTO</b>												
	<b>COMUNI</b>	<b>sup_terr_ha</b>	<b>N. az.1990</b>	<b>N. az.2000</b>	<b>SATha 1990</b>	<b>SATha 2000</b>	<b>SAUha 1990</b>	<b>SAUha 2000</b>	<b>SAU media 1990</b>	<b>SAU media 2000</b>	<b>giorni_lav 1990</b>	<b>giorni_lav 2000</b>
1	Mirabella Eclano	3392	897	625	2801,15	2096,09	2604,41	1966,20	2,90	3,15	155159	126242
2	Montella	8332	774	512	8181,29	7696,43	3271,60	3900,96	4,23	7,62	121704	61651
3	Nusco	5346	860	926	3380,85	3356,20	2375,24	2076,97	2,76	2,24	125060	53274
4	Volturara Irpina	3276	1134	677	3177,06	2161,08	1389,36	1075,91	1,23	1,59	89942	38209
5	Caposele	4150	762	727	3720,17	2950,99	2810,50	1888,47	3,69	2,60	118288	53242
6	Fontanarosa	1675	739	536	1416,48	1115,88	1303,76	928,03	1,76	1,73	92178	67833
7	Bagnoli Irpino	6690	342	305	5965,69	5952,89	927,64	1065,71	2,71	3,49	38289	38231
8	Montemarano	3376	872	1147	2598,85	2428,88	1390,90	1583,00	1,60	1,38	108187	81773
9	Calabritto	5177	725	527	4816,53	3312,56	2523,45	612,47	3,48	1,16	70025	51232
10	Taurasi	1440	742	594	1126,97	747,72	989,30	563,12	1,33	0,95	52940	50907
11	Paternopoli	1827	588	587	1448,87	2704,94	1138,01	1063,33	1,94	1,81	69458	39943
12	Pietradefusi	925	202	184	785,21	628,70	699,99	574,49	3,47	3,12	23323	25680
13	Venticano	1403	311	302	1228,41	1159,67	1164,97	1085,05	3,75	3,59	65186	49834
14	Castelfranci	1183	372	301	1188,26	1068,96	764,40	572,11	2,05	1,90	79463	36612
15	Chiusano San Domenico	2456	427	390	1978,69	1597,24	1035,92	1010,80	2,43	2,59	65279	27936
16	Lapio	1503	323	371	916,95	869,55	611,54	574,69	1,89	1,55	35991	37530
17	Castelvetere sul Calore	1706	416	409	1013,82	991,77	483,83	485,47	1,16	1,19	63763	18081
18	Torre le Nocelle	1010	265	275	936,02	707,95	900,10	648,81	3,40	2,36	32949	46615
19	Luogosano	603	307	250	490,84	377,54	365,57	316,53	1,19	1,27	14692	13316
20	San Mango sul Calore	1453	375	371	790,35	622,57	412,04	320,31	1,10	0,86	33474	20572
21	Cassano Irpino	1233	217	224	854,46	839,75	579,41	535,43	2,67	2,39	42003	20924
22	Sant'Angelo all'Esca	539	224	299	443,76	462,55	409,16	355,26	1,83	1,19	19990	12550
23	Senerchia	3599	193	195	2991,17	2805,83	823,84	867,49	4,27	4,45	36705	13696
24	Salza Irpina	492	118	81	391,95	314,00	211,30	240,48	1,79	2,97	9755	5069
25	Sorbo serpico	801	117	64	398,17	430,73	117,40	244,91	1,00	3,83	5986	5176
<b>A12 - TERMINIO CERVIALTO TOTALE</b>		<b>63587</b>	<b>12302</b>	<b>10879</b>	<b>53041,97</b>	<b>47400,47</b>	<b>29303,64</b>	<b>24556</b>	<b>2,38</b>	<b>2,26</b>	<b>1569789</b>	<b>996128</b>
<b>TOTALE REGIONE CAMPANIA</b>		<b>1340798</b>	<b>274862</b>	<b>248931</b>	<b>992079,87</b>	<b>894154,32</b>	<b>662209,4</b>	<b>599967,12</b>	<b>2,41</b>	<b>2,41</b>	<b>45898250</b>	<b>27673714</b>



Tabella c2 – Dinamica 1990 – 2000 n. aziende, SAT, SAU, SAU media, giornate lavorative, valori assoluti e percentuali

<b>A12 – TERMINIO CERVIALTO</b>											
	<b>COMUNI</b>	<b>n. Az. 90-00</b>	<b>% N. az. 90-00</b>	<b>SAT ha 90-00</b>	<b>% SAT ha 90-00</b>	<b>SAUha 90-00</b>	<b>% SAUha 90-00</b>	<b>SAU media 90-00</b>	<b>% SAU medi 90-00</b>	<b>giorni_lav 90-00</b>	<b>% giorni_lav 90-00</b>
1	Mirabella Eclano	-272	-30,32	-705,06	-25,17	-638,21	-24,50	0,24	8,35	-28917	-18,64
2	Montella	-262	-33,85	-484,86	-5,93	629,36	19,24	3,39	80,25	-60053	-49,34
3	Nusco	66	7,67	-24,65	-0,73	-298,27	-12,56	-0,52	-18,79	-71786	-57,40
4	Volturara Irpina	-457	-40,30	-1015,98	-31,98	-313,45	-22,56	0,36	29,71	-51733	-57,52
5	Caposele	-35	-4,59	-769,18	-20,68	-922,03	-32,81	-1,09	-29,57	-65046	-54,99
6	Fontanarosa	-203	-27,47	-300,60	-21,22	-375,73	-28,82	-0,03	-1,86	-24345	-26,41
7	Bagnoli Irpino	-37	-10,82	-12,80	-0,21	138,07	14,88	0,78	28,82	-58	-0,15
8	Montemarano	275	31,54	-169,97	-6,54	192,10	13,81	-0,21	-13,48	-26414	-24,42
9	Calabritto	-198	-27,31	-1503,97	-31,23	-1910,98	-75,73	-2,32	-66,61	-18793	-26,84
10	Taurasi	-148	-19,95	-379,25	-33,65	-426,18	-43,08	-0,39	-28,90	-2033	-3,84
11	Paternopoli	-1	-0,17	1256,07	86,69	-74,68	-6,56	-0,12	-6,40	-29515	-42,49
12	Pietradefusi	-18	-8,91	-156,51	-19,93	-125,50	-17,93	-0,34	-9,90	2357	10,11
13	Venticano	-9	-2,89	-68,74	-5,60	-79,92	-6,86	-0,15	-4,08	-15352	-23,55
14	Castelfranci	-71	-19,09	-119,30	-10,04	-192,29	-25,16	-0,15	-7,50	-42851	-53,93
15	Chiusano San Domenico	-37	-8,67	-381,45	-19,28	-25,12	-2,42	0,17	6,83	-37343	-57,21
16	Lapio	48	14,86	-47,40	-5,17	-36,85	-6,03	-0,34	-18,18	1539	4,28
17	Castelvetere sul Calore	-7	-1,68	-22,05	-2,17	1,64	0,34	0,02	2,06	-45682	-71,64
18	Torre le Nocelle	10	3,77	-228,07	-24,37	-251,29	-27,92	-1,04	-30,54	13666	41,48
19	Luogosano	-57	-18,57	-113,30	-23,08	-49,04	-13,41	0,08	6,33	-1376	-9,37
20	San Mango sul Calore	-4	-1,07	-167,78	-21,23	-91,73	-22,26	-0,24	-21,42	-12902	-38,54
21	Cassano Irpino	7	3,23	-14,71	-1,72	-43,98	-7,59	-0,28	-10,48	-21079	-50,18
22	Sant'Angelo all'Esca	75	33,48	18,79	4,23	-53,90	-13,17	-0,64	-34,95	-7440	-37,22
23	Senerchia	2	1,04	-185,34	-6,20	43,65	5,30	0,18	4,22	-23009	-62,69
24	Salza Irpina	-37	-31,36	-77,95	-19,89	29,18	13,81	1,18	65,80	-4686	-48,04
25	Sorbo serpico	-53	-45,30	32,56	8,18	127,51	108,61	2,82	281,37	-810	-13,53
<b>A12 - TERMINIO CERVIALTO TOTALE</b>		<b>-1423</b>	<b>-11,57</b>	<b>-5641,50</b>	<b>-10,64</b>	<b>-4747,64</b>	<b>-16,20</b>	<b>-0,12</b>	<b>-5,24</b>	<b>-573661</b>	<b>-36,54</b>
<b>TOTALE REGIONE CAMPANIA</b>		<b>-25931</b>	<b>-9,43</b>	<b>-97925,55</b>	<b>-9,87</b>	<b>-62242,28</b>	<b>-9,40</b>	<b>0,00</b>	<b>0,04</b>	<b>-18224536</b>	<b>-39,71</b>



## Sistema Territoriale Locale - TERMINIO CERVIALTO

### A 12 – Sistema a dominante naturalistica

Si registra un decremento di popolazione dal 1981 al 1991 pari a -2053 unità, mentre nel decennio successivo 1991 – 2001 si assiste a decrementi ancora più alti pari a -4082 unità.

La percentuale di crescita passa dal -2,76% del 1981-1991 al -5,64% del 1991-2001.

L'analisi dei dati parziali relativi ai rilevamenti dei singoli comuni indicano una forte percentuale in diminuzione in tutti i comuni sia per il 1981-1991 che per il 1991-2001, anche se nel decennio 1981-1991 si era avuto un incremento solo per i comuni di Castelfranci +8,43% Pietradefusi +9,82%, il decremento più alto, per 1991-2001 si è avuto nel comune di Nusco pari a -642 unità.

Particolarmente interessante e significativo si è rivelato lo studio congiunto dell'andamento della popolazione residente, delle abitazioni occupate da residenti, del totale delle abitazioni (sia di quelle occupate e non occupate) e lo studio della variazione del numero delle famiglie, nei decenni 1981 - 1991-2001 per tutti i Sistemi Territoriali.

In particolare nel sistema A12, a fronte di una diminuzione consistente della popolazione residente pari a -5,6%, si registra un notevole incremento del totale delle abitazioni (pari a 11,2%). Lo studio dell'andamento delle abitazioni occupate da residenti e delle famiglie, registra un minore incremento, pari a 3,3%, per le abitazioni occupate ed un incremento pari a 6,4% per le famiglie residenti. Di particolare interesse è proprio questa notevole differenza di crescita tra le abitazioni occupate ed il totale delle stesse, che caratterizza quasi tutti i comuni del sistema.

Tale andamento presenta una notevole inversione di tendenza rispetto al precedente periodo intercensuario. Infatti, nel decennio '81-'91 si registravano incrementi delle abitazioni occupate pari a +49,9% mentre il totale delle abitazioni registrava un incremento pari a +24,4%; viceversa le famiglie registravano un decremento pari a -2,0%.

Dal 1991 al 2001 rileviamo per l'intera area dati negativi alla crescita delle U.L. pari a -3,50% attenuata dal dato positivo del comune di Torre le Nocelle +20,55% mentre per gli addetti si registra un +11,13%, anche se per alcuni comuni si hanno dati negativi come Luogosano con -278 addetti.

Analizzando nello specifico i dati relativi alla dinamica dal 1991 al 2001 nel settore industriale a fronte di un dato positivo relativo al comune di Torre le Nocelle pari a +44,83% il dato complessivo risulta negativo pari a -25,95, mentre i dati relativi agli addetti risultano in negativo per tutti i comuni dell'area pari a -23,44, confermati anche da un dato regionale negativo pari a -14,66%; nel settore del commercio la percentuale di crescita complessiva delle unità locali risulta negativa pari a -2,69% questa si attenua per la crescita del comune di Luogosano +54,55%, mentre per gli addetti si ha un incremento complessivo di +10,69; nel settore servizi e istituzioni risulta un dato complessivo positivo per le unità locali pari a 16,24% coerentemente con la crescita in positivo dei comuni interessati ad eccezione dei comuni di Lapio che registra un -15,38% e Chiusano di San Domenico con un -15,38%, mentre il dato complessivo relativo agli addetti è pari a 58,43% dato influenzato dalla forte percentuale di incremento del comune di Venticano con un +155,45 mentre la maggior parte degli altri comuni risultano tutti in crescita moderata.

Nell'intervallo intercensuario il settore agricolo dell'area ha registrato una decrescita consistente del n. di aziende agricole (-1423 pari al -111,57%) a cui è corrisposta una diminuzione ancora più significativa della Sau (-4747,64 ha pari a -16,20%). Complessivamente la Sau media si è ridotta del 5,24%, inserendo il Sistema nell'ambito delle aree caratterizzate da declino lieve. Il n. di giornate lavorative è diminuito (-36,54%).



Dall'analisi dei dati relativi ai singoli comuni, una crescita particolarmente significativa si è registrata a Montemarano (31+,54% aziende; +13,81% Sau), ma anche a Sorbo Serpico (Sau media +281,37%), Montella (Sau media +80,25), Salza Irpina (Sau media +65,80%).

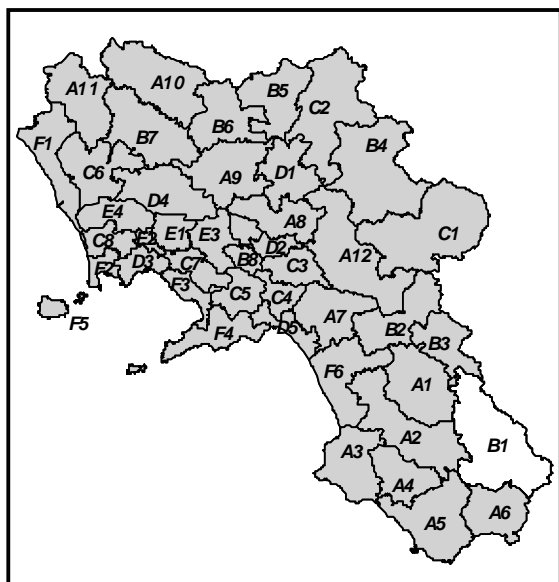

# B1

## VALLO DI DIANO

Grafico a - Inquadramento Regionale del STL

Grafico B – Inquadramento del Sistema Territoriale Locale

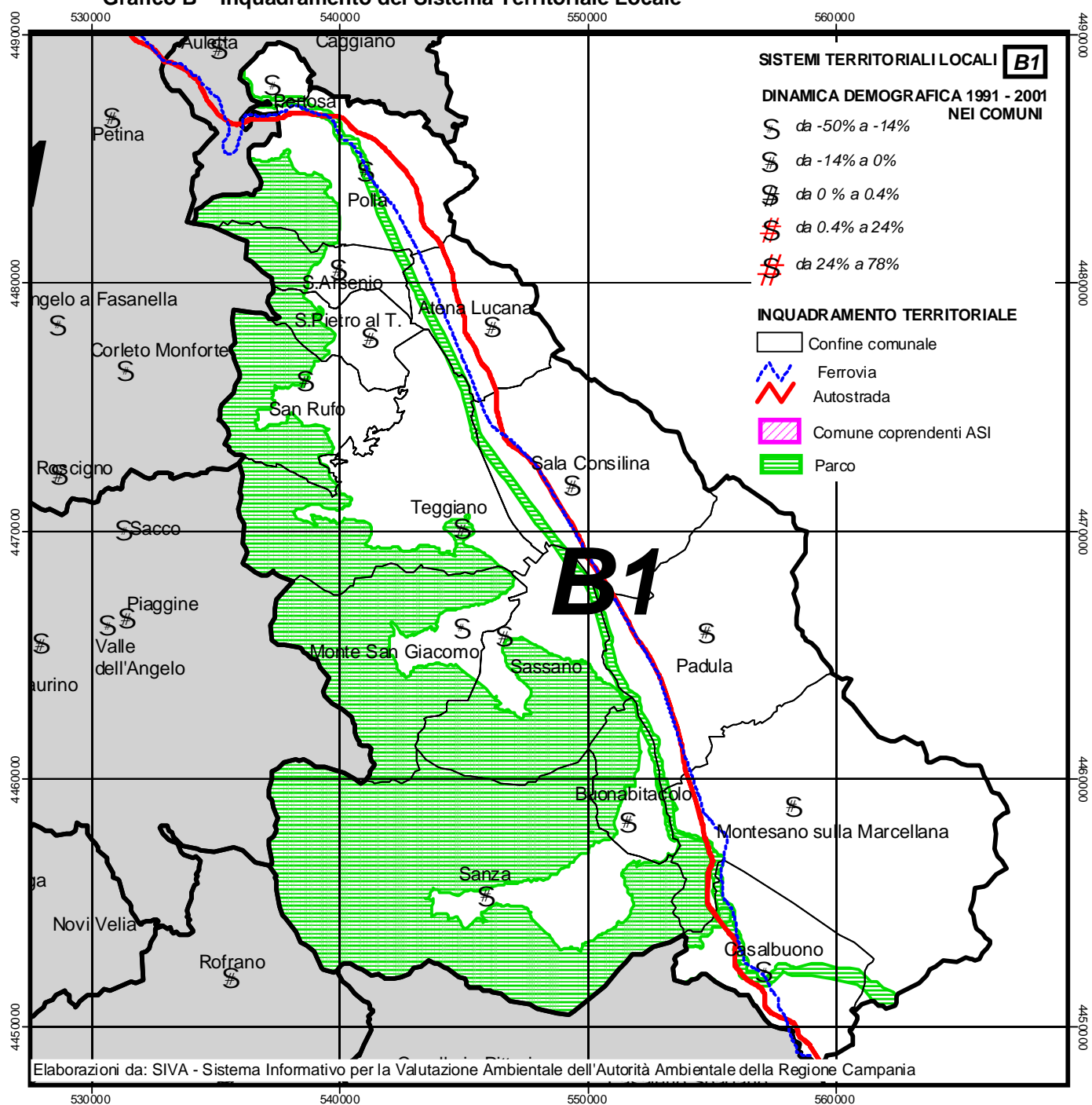



## 1. DEMOGRAFIA

(Fonte ISTAT – VII ed VIII Censimento della popolazione e delle abitazioni)

**Tabella a1 – Dinamica demografica 81 – 91 – 01 STL**

<b>B1 - VALLO DI DIANO</b>								
	<b>COMUNI</b>	<b>POP 1981</b>	<b>POP 1991</b>	<b>POP 2001</b>	<b>POP91-81</b>	<b>%81-91</b>	<b>POP01-91</b>	<b>%91-01</b>
1	Sala Consilina	12215	12772	12726	557	4,56	-46	-0,36
2	Teggiano	8003	8582	8075	579	7,23	-507	-5,91
3	Montesano sulla Marcellana	7378	7720	7285	342	4,64	-435	-5,63
4	Padula	5749	5623	5398	-126	-2,19	-225	-4,00
5	Polla	5345	5635	5347	290	5,43	-288	-5,11
6	Sassano	5463	5337	5191	-126	-2,31	-146	-2,74
7	Sanza	3206	3071	3007	-135	-4,21	-64	-2,08
8	Sant'Arsenio	3252	3099	2726	-153	-4,70	-373	-12,04
9	Buonabitacolo	2538	2825	2576	287	11,31	-249	-8,81
10	Atena Lucana	2011	2330	2231	319	15,86	-99	-4,25
11	San Rufo	1860	1919	1850	59	3,17	-69	-3,60
12	Monte San Giacomo	2142	2050	1675	-92	-4,30	-375	-18,29
13	San Pietro al Tanagro	1593	1686	1640	93	5,84	-46	-2,73
14	Casalbuono	1624	1553	1301	-71	-4,37	-252	-16,23
15	Pertosa	906	897	727	-9	-0,99	-170	-18,95
<b>B1 - VALLO DI DIANO TOTALE</b>		<b>63285</b>	<b>65099</b>	<b>61755</b>	<b>1.814</b>	<b>2,87</b>	<b>-3.344</b>	<b>-5,14</b>
<b>TOTALE REGIONE CAMPANIA</b>								
		<b>5.463.134</b>	<b>5.630.280</b>	<b>5.652.492</b>	<b>167.146</b>	<b>3,06</b>	<b>22.212</b>	<b>0,39</b>

**Tabella a2 – Dinamiche di variazione delle abitazioni 81 - 91 – 01 STL**

<b>B1 - Vallo di Diano</b>															
	COMUNI	Abitaz. occup. 81	Abitaz. occup. 91	Abitaz. occup. 01	V.A. Abit.occ. 81-91	V.% Abit.occ. 81- 91	V.A. Abit.occ. 91-01	V.% Abit.occ. 91- 01	Totale abit 1981	Totale abit 1991	Totale abit 2001	V.A. tot. abit.81-91	V. % totale abit.81-91	V.A. tot. abit.91-01	V. % totale abit.91-01
1	Sala Consilina	3.387	3.979	4.221	592	17,5	242	6,1	4.226	4.956	5.460	730	17,3	504	10,2
2	Teggiano	2.463	2.928	2.887	465	18,9	-41	-1,4	2.983	3.590	3.581	607	20,3	-9	-0,3
3	Montesano sulla Marcellana	2.310	2.710	2.573	400	17,3	-137	-5,1	3.301	3.927	3.208	626	19,0	-719	-18,3
4	Padula	1.588	1.850	1.941	262	16,5	91	4,9	2.044	2.403	2.746	359	17,6	343	14,3
5	Polla	1.476	1.867	1.869	391	26,5	2	0,1	1.925	2.471	2.773	546	28,4	302	12,2
6	Sassano	1.490	1.822	1.917	332	22,3	95	5,2	1.642	2.250	2.258	608	37,0	8	0,4
7	Sanza	827	914	1.023	87	10,5	109	11,9	862	1.157	1.375	295	34,2	218	18,8
8	Sant'Arzenio	946	1.110	966	164	17,3	-144	-13,0	1.046	1.234	1.325	188	18,0	91	7,4
9	Buonabitacolo	724	869	908	145	20,0	39	4,5	914	1.029	1.191	115	12,6	162	15,7
10	Atena Lucana	617	812	796	195	31,6	-16	-2,0	838	989	1.084	151	18,0	95	9,6
11	San Rufo	558	677	658	119	21,3	-19	-2,8	774	773	902	-1	-0,1	129	16,7
12	Monte San Giacomo	683	698	641	15	2,2	-57	-8,2	686	888	1.052	202	29,4	164	18,5
13	San Pietro al Tanagro	410	554	563	144	35,1	9	1,6	473	690	827	217	45,9	137	19,9
14	Casalbuono	488	557	468	69	14,1	-89	-16,0	639	626	531	-13	-2,0	-95	-15,2
15	Pertosa	260	294	289	34	13,1	-5	-1,7	349	388	394	39	11,2	6	1,5
<b>B1 - Vallo di Diano totale</b>		<b>18.227</b>	<b>21.641</b>	<b>21.720</b>	<b>3.414</b>	<b>18,7</b>	<b>79</b>	<b>0,4</b>	<b>22.702</b>	<b>27.371</b>	<b>28.707</b>	<b>4669</b>	<b>20,6</b>	<b>1.336</b>	<b>4,9</b>
<b>TOTALE REGIONE CAMPANIA</b>		<b>1.398.941</b>	<b>1.658.907</b>	<b>1.825.075</b>	<b>259.966</b>	<b>18,6</b>	<b>166.168</b>	<b>10,0</b>	<b>1.659.198</b>	<b>1.979.109</b>	<b>2.137.908</b>	<b>319.911</b>	<b>19,3</b>	<b>158.799</b>	<b>8,0</b>

**Tabella a3 – Dinamiche di crescita delle famiglie 81 - 91 – 01 STL**

<b>B1 - Vallo di Diano</b>								
	COMUNI	Andamento famiglie 1981 - 1991 - 2001						
		fam 1981	fam 1991	fam. 2001	Fam. V.A. 81-91	Fam. V.% 81-91	Fam. V.A. 91-01	Fam. V.% 91-01
1	Sala Consilina	3.548	3.986	4.226	438	12,3	240	6,0
2	Teggiano	2.606	2.932	2.887	326	12,5	-45	-1,5
3	Montesano sulla Marcellana	2.387	2.729	2.611	342	14,3	-118	-4,3
4	Padula	1.724	1.870	1.942	146	8,5	72	3,9
5	Polla	1.686	1.870	1.950	184	10,9	80	4,3
6	Sassano	1.709	1.825	1.917	116	6,8	92	5,0
7	Sanza	889	914	1.024	25	2,8	110	12,0
8	Sant'Arsenio	1.040	1.140	974	100	9,6	-166	-14,6
9	Buonabitacolo	746	869	908	123	16,5	39	4,5
10	Atena Lucana	635	832	810	197	31,0	-22	-2,6
11	San Rufo	610	677	669	67	11,0	-8	-1,2
12	Monte San Giacomo	683	698	641	15	2,2	-57	-8,2
13	San Pietro al Tanagro	551	554	563	3	0,5	9	1,6
14	Casalbuono	569	566	468	-3	-0,5	-98	-17,3
15	Pertosa	274	294	289	20	7,3	-5	-1,7
<b>B1 - Vallo di Diano totale</b>		<b>19.657</b>	<b>21.756</b>	<b>21.879</b>	<b>2.099</b>	<b>11</b>	<b>123</b>	<b>0,6</b>
<b>TOTALE REGIONE CAMPANIA</b>		<b>1.566.470</b>	<b>1.668.397</b>	<b>1.838.826</b>	<b>101.927</b>	<b>6,5</b>	<b>170.429</b>	<b>10,2</b>

## 2. ATTIVITA' ECONOMICHE

(Fonte ISTAT – Censimenti generali Industria e servizi 1991 e 2001<sup>1</sup>)

**Tabella b1 – Unità locali ed Addetti STL, valori 1991 – 2001**

<b>B1 - VALLO DI DIANO</b>																	
	<b>COMUNI</b>	<b>UL 1991</b>	<b>UL 2001</b>	<b>Add 1991</b>	<b>Add 2001</b>	<b>UL_Ind 91</b>	<b>UL_Ind 01</b>	<b>Add_Ind 91</b>	<b>Add_Ind 01</b>	<b>UL_Com 91</b>	<b>UL_Com 01</b>	<b>Add_Com 91</b>	<b>Add_Com 01</b>	<b>UL Serv_ist 91</b>	<b>UL Serv_ist 01</b>	<b>Add Serv_ist 91</b>	<b>Add Serv_ist 01</b>
1	Sala Consilina	979	1.236	3.321	4.307	196	275	837	976	463	642	1.053	1.352	320	319	1.431	1.979
2	Teggiano	576	585	1.240	1.569	145	184	335	470	275	226	399	350	156	175	506	749
3	Montesano sulla Marcellana	485	488	1.142	2.659	172	142	452	464	167	183	209	289	146	163	481	1.906
4	Padula	422	431	1.142	1.585	115	151	424	464	171	149	260	261	136	131	458	860
5	Polla	429	467	2.045	2.063	102	102	353	343	192	199	315	386	135	166	1.377	1.334
6	Sassano	397	338	912	967	93	96	305	391	181	137	273	299	123	105	334	277
7	Sanza	153	172	373	517	43	56	146	186	61	62	96	109	49	54	131	222
8	Sant'Arsenio	169	201	685	968	45	52	131	208	64	66	88	96	60	83	466	664
9	Buonabitacolo	177	198	516	832	52	67	261	281	72	61	100	97	53	70	155	454
10	Atena Lucana	190	269	541	931	53	82	173	327	75	118	170	296	62	69	198	308
11	San Rufo	77	99	184	367	24	28	56	65	33	43	43	95	20	28	85	207
12	Monte San Giacomo	64	87	140	211	27	35	49	86	19	25	27	41	18	27	64	84
13	San Pietro al Tanagro	110	133	334	355	32	34	155	136	47	50	90	77	31	49	89	142
14	Casalbuono	70	69	371	229	21	18	82	62	22	23	32	35	27	28	257	132
15	Pertosa	52	56	112	155	14	10	45	25	21	21	23	44	17	25	44	86
	<b>B1 - VALLO DI DIANO TOTALE</b>	<b>4.350</b>	<b>4.829</b>	<b>13.058</b>	<b>17.715</b>	<b>1.134</b>	<b>1.332</b>	<b>3.804</b>	<b>4.484</b>	<b>1.863</b>	<b>2.005</b>	<b>3.178</b>	<b>3.827</b>	<b>1.353</b>	<b>1.492</b>	<b>6.076</b>	<b>9.404</b>
	<b>TOTALE REGIONE CAMPANIA</b>	<b>269.601</b>	<b>294.465</b>	<b>1.178.330</b>	<b>1.197.587</b>	<b>51.051</b>	<b>56.450</b>	<b>338.386</b>	<b>288.763</b>	<b>122.588</b>	<b>118.907</b>	<b>234.179</b>	<b>225.549</b>	<b>95.962</b>	<b>119.108</b>	<b>605.765</b>	<b>683.275</b>

<sup>1</sup> Cfr. Note per la comparazione dei dati storici

**Tabella b2 – Dinamica 1991 – 2001 Unità locali ed Addetti (valori percentuali) nei STL**

<b>B1 - VALLO DI DIANO</b>																	
	<b>COMUNI</b>	<b>UL 91 - 01</b>	<b>% UL 91 - 01</b>	<b>Add 91 - 01</b>	<b>% Add 91 - 01</b>	<b>UL_ind 91 - 01</b>	<b>% UL_ind 91 - 01</b>	<b>Add_ind 91 - 01</b>	<b>% Add_ind 91 - 01</b>	<b>UL_com 91 - 01</b>	<b>% UL_com 91 - 01</b>	<b>Add_com 91 - 01</b>	<b>% Add_com 91 - 01</b>	<b>UL Serv_ist 91 - 01</b>	<b>% UL Serv_ist 91 - 01</b>	<b>Add Serv_ist 91 - 01</b>	<b>% Add Serv_ist 91 - 01</b>
1	Sala Consilina	257	26,25	986	29,69	79	40,31	139	16,61	179	38,66	299	28,40	-1	-0,31	548	38,29
2	Teggiano	9	1,56	329	26,53	39	26,90	135	40,30	-49	-17,82	-49	-12,28	19	12,18	243	48,02
3	Montesano sulla Marcellana	3	0,62	1.517	132,84	-30	-17,44	12	2,65	16	9,58	80	38,28	17	11,64	1.425	296,26
4	Padula	9	2,13	443	38,79	36	31,30	40	9,43	-22	-12,87	1	0,38	-5	-3,68	402	87,77
5	Polla	38	8,86	18	0,88	0	0,00	-10	-2,83	7	3,65	71	22,54	31	22,96	-43	-3,12
6	Sassano	-59	-14,86	55	6,03	3	3,23	86	28,20	-44	-24,31	26	9,52	-18	-14,63	-57	-17,07
7	Sanza	19	12,42	144	38,61	13	30,23	40	27,40	1	1,64	13	13,54	5	10,20	91	69,47
8	Sant'Arsenio	32	18,93	283	41,31	7	15,56	77	58,78	2	3,13	8	9,09	23	38,33	198	42,49
9	Buonabitacolo	21	11,86	316	61,24	15	28,85	20	7,66	-11	-15,28	-3	-3,00	17	32,08	299	192,90
10	Atena Lucana	79	41,58	390	72,09	29	54,72	154	89,02	43	57,33	126	74,12	7	11,29	110	55,56
11	San Rufo	22	28,57	183	99,46	4	16,67	9	16,07	10	30,30	52	120,93	8	40,00	122	143,53
12	Monte San Giacomo	23	35,94	71	50,71	8	29,63	37	75,51	6	31,58	14	51,85	9	50,00	20	31,25
13	San Pietro al Tanagro	23	20,91	21	6,29	2	6,25	-19	-12,26	3	6,38	-13	-14,44	18	58,06	53	59,55
14	Casalbuono	-1	-1,43	-142	-38,27	-3	-14,29	-20	-24,39	1	4,55	3	9,38	1	3,70	-125	-48,64
15	Pertosa	4	7,69	43	38,39	-4	-28,57	-20	-44,44	0	0,00	21	91,30	8	47,06	42	95,45
<b>B1 - VALLO DI DIANO TOTALE</b>		<b>479</b>	<b>11,01</b>	<b>4.657</b>	<b>35,66</b>	<b>198</b>	<b>17,46</b>	<b>680</b>	<b>17,88</b>	<b>142</b>	<b>7,62</b>	<b>649</b>	<b>20,42</b>	<b>139</b>	<b>10,27</b>	<b>3.328</b>	<b>54,77</b>
<b>TOTALE REGIONE CAMPANIA</b>																	
		<b>24.864</b>	<b>9,22</b>	<b>19.257</b>	<b>1,63</b>	<b>5.399</b>	<b>10,58</b>	<b>-49.623</b>	<b>-14,66</b>	<b>-3.681</b>	<b>-3,00</b>	<b>-8.630</b>	<b>-3,69</b>	<b>23.146</b>	<b>24,12</b>	<b>77.510</b>	<b>12,80</b>

### 3. AGRICOLTURA

(Fonte ISTAT – Censimenti generali Agricoltura 1990 e 2000)

**Tabella c1 – Sup. territoriale, n. aziende, SAT, SAU, SAU media, giornate lavorative, valori 1990 - 2000**

<b>B1 - VALLO DI DIANO</b>												
	<b>COMUNI</b>	<b>sup_terr _ha</b>	<b>N. az.1990</b>	<b>N. az.2000</b>	<b>SATha 1990</b>	<b>SATha 2000</b>	<b>SAUha 1990</b>	<b>SAUha 2000</b>	<b>SAU media 1990</b>	<b>SAU media 2000</b>	<b>giorni_lav 1990</b>	<b>giorni_lav 2000</b>
1	Sala Consilina	5918	1281	1362	5558,24	3964,16	2941,22	1502,88	2,30	1,10	125010	103334
2	Teggiano	6161	1528	976	5484,81	4303,47	4045,31	3376,62	2,65	3,46	188648	97343
3	Montesano sulla Marcellana	10936	1055	1052	9578,27	8688,67	4687,63	4585,85	4,44	4,36	183162	98009
4	Padula	6663	770	822	4770,67	4519,74	2056,16	2573,21	2,67	3,13	95632	120933
5	Polla	4712	795	1122	2491,72	3158,13	1570,77	2008,82	1,98	1,79	72746	80376
6	Sassano	4727	570	553	3787,41	3588,68	2950,88	2801,09	5,18	5,07	125088	71057
7	Sanza	12711	590	804	10873,74	11249,52	4534,14	4928,11	7,68	6,13	54989	77357
8	Sant'Arsenio	2019	439	122	701,82	819,51	568,48	436,16	1,29	3,58	29231	10703
9	Buonabitacolo	1539	358	346	2157,09	2079,52	873,89	901,49	2,44	2,61	36880	50370
10	Atena Lucana	2575	459	263	1017,32	912,70	871,86	491,12	1,90	1,87	50505	30817
11	San Rufo	3162	397	308	2990,16	2873,8	1450,4	1934,72	3,65	6,28	67944	50551
12	Monte San Giacomo	5145	411	218	4598,28	4522,33	988,17	1947,43	2,40	8,93	48514	9920
13	San Pietro al Tanagro	1530	334	199	777,38	617,46	651,46	395,59	1,95	1,99	36021	6834
14	Casalbuono	3445	302	270	1599,01	2640,94	809,02	1361,66	2,68	5,04	31210	35377
15	Pertosa	622	265	238	493,21	405,54	334,74	291,36	1,26	1,22	20733	10594
<b>B1 - VALLO DI DIANO TOTALE</b>		<b>71865</b>	<b>9554</b>	<b>8655</b>	<b>56879,13</b>	<b>54344,17</b>	<b>29334,13</b>	<b>29536,11</b>	<b>3,07</b>	<b>3,41</b>	<b>1166313</b>	<b>853575</b>
<b>TOTALE REGIONE CAMPANIA</b>		<b>1340798</b>	<b>274862</b>	<b>248931</b>	<b>992079,87</b>	<b>894154,32</b>	<b>662209,4</b>	<b>599967,12</b>	<b>2,41</b>	<b>2,41</b>	<b>45898250</b>	<b>27673714</b>

**Tabella c2 – Dinamica 1990 – 2000 n. aziende, SAT, SAU, SAU media, giornate lavorative, valori assoluti e percentuali**

<b>B1 - VALLO DI DIANO</b>											
	<b>COMUNI</b>	<b>n. Az. 90-00</b>	<b>% N. az. 90-00</b>	<b>SAT ha 90-00</b>	<b>% SAT ha 90-00</b>	<b>SAUha 90-00</b>	<b>% SAUha 90-00</b>	<b>SAU media 90-00</b>	<b>% SAU medi 90-00</b>	<b>giorni_lav 90-00</b>	<b>% giorni_lav 90-00</b>
1	Sala Consilina	81	6,32	-1594,08	-28,68	-1438,34	-48,90	-1,19	-51,94	-21676	-17,34
2	Teggiano	-552	-36,13	-1181,34	-21,54	-668,69	-16,53	0,81	30,68	-91305	-48,40
3	Montesano sulla Marcellana	-3	-0,28	-889,60	-9,29	-101,78	-2,17	-0,08	-1,89	-85153	-46,49
4	Padula	52	6,75	-250,93	-5,26	517,05	25,15	0,46	17,23	25301	26,46
5	Polla	327	41,13	666,41	26,74	438,05	27,89	-0,19	-9,38	7630	10,49
6	Sassano	-17	-2,98	-198,73	-5,25	-149,79	-5,08	-0,11	-2,16	-54031	-43,19
7	Sanza	214	36,27	375,78	3,46	393,97	8,69	-1,56	-20,24	22368	40,68
8	Sant'Arsenio	-317	-72,21	117,69	16,77	-132,32	-23,28	2,28	176,08	-18528	-63,38
9	Buonabitacolo	-12	-3,35	-77,57	-3,60	27,60	3,16	0,16	6,74	13490	36,58
10	Atena Lucana	-196	-42,70	-104,62	-10,28	-380,74	-43,67	-0,03	-1,69	-19688	-38,98
11	San Rufo	-89	-22,42	-116,36	-3,89	484,32	33,39	2,63	71,94	-17393	-25,60
12	Monte San Giacomo	-193	-46,96	-75,95	-1,65	959,26	97,07	6,53	271,55	-38594	-79,55
13	San Pietro al Tanagro	-135	-40,42	-159,92	-20,57	-255,87	-39,28	0,04	1,92	-29187	-81,03
14	Casalbuono	-32	-10,60	1041,93	65,16	552,64	68,31	2,36	88,26	4167	13,35
15	Pertosa	-27	-10,19	-87,67	-17,78	-43,38	-12,96	-0,04	-3,08	-10139	-48,90
<b>B1 - VALLO DI DIANO TOTALE</b>		<b>-899</b>	<b>-9,41</b>	<b>-2534,96</b>	<b>-4,46</b>	<b>201,98</b>	<b>0,69</b>	<b>0,34</b>	<b>11,15</b>	<b>-312738</b>	<b>-26,81</b>
<b>TOTALE REGIONE CAMPANIA</b>		<b>-25931</b>	<b>-9,43</b>	<b>-97925,55</b>	<b>-9,87</b>	<b>-62242,28</b>	<b>-9,40</b>	<b>0,00</b>	<b>0,04</b>	<b>-18224536</b>	<b>-39,71</b>



## Sistema Territoriale Locale - VALLO DI DIANO

### B1 – Sistema a dominante naturale – culturale

Si registra un incremento di popolazione dal 1981 al 1991 pari a 1814 unità, mentre nel decennio successivo 1991 – 2001 si assiste a decrementi più alti pari a –3344 unità.

La percentuale di crescita passa dal +2,87% del 1981-1991 al –5,14% del 1991-2001.

L'analisi dei dati parziali relativi ai rilevamenti dei singoli comuni indicano una forte percentuale in diminuzione in tutti i comuni sia per il 1981-1991 che per il 1991-2001, anche se nel decennio 1981-1991 si era avuto un incremento solo per i comuni di Atena Lucana +15,86% Buonoabitacolo +11,31%, il decremento più alto, per 1991-2001 si è avuto nel comune di Montesano sulla Marcellana pari a –435 unità e nel comune di Teggiano con un –507 unità.

Particolarmente interessante e significativo si è rivelato lo studio congiunto dell'andamento della popolazione residente, delle abitazioni occupate da residenti, del totale delle abitazioni (sia di quelle occupate e non occupate) e lo studio della variazione del numero delle famiglie, nei decenni 1981-1991-2001 per tutti i Sistemi Territoriali.

In particolare nel sistema B1, a fronte di un decremento della popolazione residente pari a –5,1%, si registra un incremento del totale delle abitazioni (pari a 4,9%). Lo studio dell'andamento delle abitazioni occupate da residenti e delle famiglie, registra solo un lieve incremento, pari a 0,4%, per le abitazioni occupate ed un analogo incremento pari a 0,6% delle famiglie residenti. Nei comuni di Sala Consilina, Sanza e Padula si registrano gli incrementi più significativi, sia delle abitazioni occupate sia del totale delle abitazioni occupate e non occupate. Tale andamento presenta una notevole inversione di tendenza rispetto al precedente periodo intercensuario. Infatti, nel decennio '81-'91 si registravano incrementi delle abitazioni occupate pari a +18,7% mentre il totale delle abitazioni registrava un incremento pari a +20,6%; anche le famiglie registravano un incremento notevole, pari a +11,0%.

Dal 1991 al 2001 rileviamo per l'intera area dati positivi relativi alla crescita delle U.L. pari a +11,01% attenuata dal dato negativo del comune di Sessano –14,86% mentre per gli addetti si registra un +35,86%, anche se per un comune si hanno dati negativi come Casalbuono con un –38,27%

Analizzando nello specifico i dati relativi alla dinamica dal 1991 al 2001 nel settore industriale rilevante è il decremento delle unità locali del comune di Montesano sulla Marcellana pari a –17,44% a fronte di un dato positivo relativo al comune di Sala Consilina pari a +40,31 e di Atena Lucana con un +54,72%, mentre i dati relativi agli addetti risultano in positivo per tutti i comuni dell'area, ad eccezione del comune di Pertosa con un –44,44%, confermati anche da un dato regionale negativo pari a -14,66%; nel settore del commercio la percentuale di crescita complessiva per le unità locali risulta positiva pari a 7,62% questa si attenua per la crescita negativa dei comuni di Sassano –24,31% e Teggiano con –17,82% mentre per gli addetti si assiste ad un dato positivo +20,42% attenuato dal dato negativo del comune di Teggiano con un –12,28%; nel settore servizi e istituzioni risulta un dato complessivo positivo per le unità locali pari a 10,27% coerentemente con la crescita in positivo dei comuni interessati ad eccezione dei comuni di Sassano che registra un –14,63%, mentre il dato complessivo relativo agli addetti è pari a +54,77% dato influenzato dalla forte percentuale di incremento del comune di Montesano sulla Marcellana +1425 unità mentre gli altri comuni risultano tutti in crescita moderata.

Dal 1990 al 2000, il numero di aziende agricole si è ridotto (-899 unità pari a -9,41%), ma a tale dato negativo è corrisposto un lieve aumento della Sau (0,69%). Complessivamente, quindi, il sistema ha registrato un aumento della SAU media dell'11,15%. Tale dato rappresenta un rafforzamento strutturale caratterizzato da un processo di riorganizzazione, che va interpretato





come andamento positivo del settore agricolo, che, peraltro, deriva dalla forza spiccatamente marcata della vocazione agricola di alcuni comuni. In particolare la Sau media è aumentata considerevolmente a Monte S. Giacomo (271,55%), a Sant'Arzenio (176,8%) e a Casalbuono (88,26%). Per quanto concerne il n. di aziende ed il n. di giornate lavorative, significativa è la crescita registrata a Polla (327 unità, 7630 gg.), a Sanza (214, 22368 gg.), a Sala Consilina (81 aziende) e a Padula (25301 gg).



# B2

**ANTICA VOLCEI**

## 1. DEMOGRAFIA

(Fonte ISTAT – VII ed VIII Censimento della popolazione e delle abitazioni)

**Tabella a1 – Dinamica demografica 81 – 91 – 01 STL**

<b>B2 - Antica Volcej</b>								
	COMUNI	POP 1981	POP 1991	POP 2001	POP91-81	%81-91	POP01-91	%91-01
1	Auletta	2.505	2.605	2.475	100	4,0	-130	-5,0
2	Buccino	6.145	5.926	5.699	-219	-3,6	-227	-3,8
3	Caggiano	3.167	3.173	3.010	6	0,2	-163	-5,1
4	Campagna	11.265	13.466	15.518	2.201	19,5	2.052	15,2
5	Castelnuovo di Conza	1.014	1.159	966	145	14,3	-193	-16,7
6	Colliano	3.857	3.997	3.829	140	3,6	-168	-4,2
7	Contursi Terme	3.035	3.110	3.182	75	2,5	72	2,3
8	Laviano	1.698	1.878	1.590	180	10,6	-288	-15,3
9	Oliveto Citra	3.468	3.948	4.002	480	13,8	54	1,4
10	Palomonte	3.870	4.204	4.103	334	8,6	-101	-2,4
11	Ricigliano	1.439	1.497	1.339	58	4,0	-158	-10,6
12	Romagnano al Monte	477	458	415	-19	-4,0	-43	-9,4
13	Salvitelle	952	927	702	-25	-2,6	-225	-24,3
14	San Gregorio Magno	4.702	4.650	4.616	-52	-1,1	-34	-0,7
15	Santomenna	982	969	580	-13	-1,3	-389	-40,1
16	Valva	1.854	1.923	1.772	69	3,7	-151	-7,9
<b>B2 -Antica Volcej Totale</b>		<b>50.430</b>	<b>53.890</b>	<b>53.798</b>	<b>3.460</b>	<b>6,9</b>	<b>-92,0</b>	<b>-0,2</b>
<b>TOTALE REGIONE</b>		<b>5463134</b>	<b>5630280</b>	<b>5652492</b>	<b>167146</b>	<b>3,06</b>	<b>22212</b>	<b>0,39</b>

**Tabella a2 – Dinamiche di variazione delle abitazioni 81 - 91 – 01 STL**

<b>B2 - Antica Volcej</b>															
	COMUNI	Abitaz. occup. 81	Abitaz. occup. 91	Abitaz. occup. 01	V.A. Abit.occ. 81-91	V.% Abit.occ. 81- 91	V.A. Abit.occ. 91-01	V.% Abit.occ. 91- 01	Totale abit 1981	Totale abit 1991	Totale abit 2001	V.A. tot. abit.81-91	V. % totale abit.81- 91	V.A. tot. abit.91- 01	V. % totale abit.91- 01
1	Auletta	473	810	746	337	71,2	-64	-7,9	773	942	1.094	169	21,9	152	16,1
2	Buccino	1.317	2.079	1.968	762	57,9	-111	-5,3	2.243	2.594	2.624	351	15,6	30	1,2
3	Caggiano	884	1.047	1.080	163	18,4	33	3,2	1.251	1.448	1.537	197	15,7	89	6,1
4	Campagna	2.678	3.895	5.168	1.217	45,4	1273	32,7	3.427	5.165	5.866	1.738	50,7	701	13,6
5	Castelnuovo di Conza	8	384	412	376	4700,0	28	7,3	300	556	676	256	85,3	120	21,6
6	Colliano	431	1.225	1.358	794	184,2	133	10,9	1.197	1.307	1.631	110	9,2	324	24,8
7	Contursi Terme	772	1.012	1.089	240	31,1	77	7,6	1.240	1.294	1.452	54	4,4	158	12,2
8	Laviano	2	405	430	403	20150,0	25	6,2	335	599	778	264	78,8	179	29,9
9	Oliveto Citra	985	1.440	1.512	455	46,2	72	5,0	1.179	1.558	1.721	379	32,1	163	10,5
10	Palomonte	994	1.339	1.382	345	34,7	43	3,2	1.134	1.382	1.484	248	21,9	102	7,4
11	Ricigliano	130	542	547	412	316,9	5	0,9	498	580	835	82	16,5	255	44,0
12	Romagnano al Monte	9	189	172	180	2000,0	-17	-9,0	173	201	296	28	16,2	95	47,3
13	Salvitelle	98	379	239	281	286,7	-140	-36,9	319	387	387	68	21,3	0	0,0
14	San Gregorio Magno	371	1.690	1.743	1.319	355,5	53	3,1	1.612	1.691	1.841	79	4,9	150	8,9
15	Santomenna	75	352	242	277	369,3	-110	-31,3	333	530	635	197	59,2	105	19,8
16	Valva	147	544	515	397	270,1	-29	-5,3	576	890	727	314	54,5	-163	-30,8
<b>B2 -Antica Volcej Totale</b>		<b>9.374</b>	<b>17.332</b>	<b>18.603</b>	<b>7.958</b>	<b>84,9</b>	<b>1.271</b>	<b>7,3</b>	<b>16.590</b>	<b>21.124</b>	<b>23.584</b>	<b>4.534</b>	<b>27,3</b>	<b>2.460</b>	<b>11,6</b>
<b>TOTALE REGIONE</b>		<b>1.398.941</b>	<b>1.658.907</b>	<b>1.825.075</b>	<b>259.966</b>	<b>18,6</b>	<b>166.168</b>	<b>10,0</b>	<b>1.659.198</b>	<b>1.979.109</b>	<b>2.137.908</b>	<b>319.911</b>	<b>19,3</b>	<b>158799</b>	<b>8,0</b>

**Tabella a3 – Dinamiche di crescita delle famiglie 81 - 91 – 01 STL**

<b>B2 - Antica Volcej</b>								
	COMUNI	Andamento famiglie 1981 - 1991 - 2001						
		fam 1981	fam 1991	fam. 2001	Fam. V.A. 81- 91	Fam. V.% 81- 91	Fam. V.A. 91- 01	Fam. V.% 91- 01
1	Auletta	743	811	852	68	9,2	41	5,1
2	Buccino	2.116	2.079	2.130	-37	-1,7	51	2,5
3	Caggiano	1.014	1.060	1.082	46	4,5	22	2,1
4	Campagna	3.314	4.140	5.468	826	24,9	1.328	32,1
5	Castelnuovo di Conza	332	384	412	52	15,7	28	7,3
6	Colliano	1.246	1.227	1.423	-19	-1,5	196	16,0
7	Contursi Terme	942	1.015	1.126	73	7,7	111	10,9
8	Laviano	387	406	579	19	4,9	173	42,6
9	Oliveto Citra	1.172	1.441	1.512	269	23,0	71	4,9
10	Palomonte	1.132	1.339	1.469	207	18,3	130	9,7
11	Ricigliano	498	542	554	44	8,8	12	2,2
12	Romagnano al Monte	173	195	184	22	12,7	-11	-5,6
13	Salvitelle	327	381	305	54	16,5	-76	-19,9
14	San Gregorio Magno	1.614	1.691	1.766	77	4,8	75	4,4
15	Santomenna	333	352	245	19	5,7	-107	-30,4
16	Valva	583	545	622	-38	-6,5	77	14,1
<b>B2 -Antica Volcej Totale</b>		<b>15.926</b>	<b>17.608</b>	<b>19.729</b>	<b>1.682</b>	<b>10,6</b>	<b>2.121</b>	<b>12,0</b>
<b>TOTALE REGIONE</b>		<b>1.566.470</b>	<b>1.668.397</b>	<b>1.838.826</b>	<b>101.927</b>	<b>6,5</b>	<b>170.429</b>	<b>10,2</b>

## 2. ATTIVITA' ECONOMICHE

(Fonte ISTAT – Censimenti generali Industria e servizi 1991 e 2001<sup>1</sup>)

**Tabella b1 – Unità locali ed Addetti STL, valori 1991 - 2001**

<b>B2 - Antica Volcej</b>																	
	<b>COMUNI</b>	<b>UL 1991</b>	<b>UL 2001</b>	<b>Add 1991</b>	<b>Add 2001</b>	<b>UL_Ind 91</b>	<b>UL_Ind 1</b>	<b>Add_Ind 91</b>	<b>Add_Ind 1</b>	<b>UL_Com 91</b>	<b>UL_Com 1</b>	<b>Add_Com 91</b>	<b>Add_Com 1</b>	<b>UL Serv_ist 91</b>	<b>UL Serv_ist 1</b>	<b>Add Serv_ist 91</b>	<b>Add Serv_ist 1</b>
1	Auletta	156	158	331	394	55	52	107	122	49	53	67	112	52	53	157	160
2	Buccino	375	370	1.472	2.148	124	120	804	1.133	147	125	209	266	104	125	459	749
3	Caggiano	193	193	495	576	56	59	229	238	79	64	107	107	58	70	159	231
4	Campagna	689	584	2.099	2.098	184	39	793	215	277	234	453	395	228	311	853	1.488
5	Castelnuovo di Conza	34	32	102	128	7	6	39	25	15	9	18	23	12	17	45	80
6	Colliano	179	200	637	604	63	64	252	244	55	64	86	99	61	72	299	261
7	Contursi Terme	227	230	880	1.015	63	59	401	287	82	76	120	148	82	95	359	580
8	Laviano	112	80	345	194	37	4	141	19	38	34	57	46	37	42	147	129
9	Oliveto Citra	233	309	1.335	1.579	49	95	453	439	108	114	199	200	76	100	683	940
10	Palomonte	212	270	578	978	67	99	199	484	84	94	123	137	61	77	256	357
11	Ricigliano	97	67	241	138	42	5	125	11	23	32	36	37	32	30	80	90
12	Romagnano al Monte	23	16	100	46	9		74		7	8	7	14	7	8	19	32
13	Salvitelle	31	36	96	96	6	9	37	28	16	15	16	26	9	12	43	42
14	San Gregorio Magno	300	369	760	882	110	125	364	301	123	148	169	190	67	96	227	391
15	Santomenna	36	31	157	86	12	11	94	30	11	10	20	24	13	10	43	32
16	Valva	88	75	227	124	43	18	128	43	22	29	26	33	23	28	73	48
<b>B2 - Antica Volcej Totale</b>		<b>2.985</b>	<b>3.020</b>	<b>9.855</b>	<b>11.086</b>	<b>927</b>	<b>765</b>	<b>4.240</b>	<b>3.619</b>	<b>1136</b>	<b>1109</b>	<b>1713</b>	<b>1857</b>	<b>922</b>	<b>1146</b>	<b>3.902</b>	<b>5.610</b>
<b>TOTALE REGIONE</b>		<b>269.601</b>	<b>294.465</b>	<b>1.178.330</b>	<b>1.197.587</b>	<b>51.051</b>	<b>56.450</b>	<b>338.386</b>	<b>288.763</b>	<b>122.588</b>	<b>118.907</b>	<b>234.179</b>	<b>225.549</b>	<b>95.962</b>	<b>119.108</b>	<b>605.765</b>	<b>683.275</b>

<sup>1</sup> Cfr. Note per la comparazione dei dati storici

**Tabella b2 – Dinamica 1991 – 2001 Unità locali ed Addetti nei STL, valori percentuali**

<b>B2 -Antica Volcej</b>																		
		<b>UL</b>	<b>%</b>	<b>Add</b>	<b>%</b>	<b>UL_ind</b>	<b>%</b>	<b>Add_ind</b>	<b>%</b>	<b>UL_com</b>	<b>%</b>	<b>Add_com</b>	<b>%</b>	<b>UL</b>	<b>% UL</b>	<b>Add</b>	<b>% Add</b>	
	<b>COMUNI</b>	<b>91 - 01</b>	<b>UL</b>	<b>91 - 01</b>	<b>Add</b>	<b>91 - 01</b>	<b>UL_ind</b>	<b>91 - 01</b>	<b>Add_ind</b>	<b>91 - 01</b>	<b>UL_com</b>	<b>91 - 01</b>	<b>Add_com</b>	<b>91 - 01</b>	<b>Serv_ist</b>	<b>Serv_ist</b>	<b>Serv_ist</b>	<b>91 - 01</b>
1	Auletta	76	16,63	623	49,68	67	75,28	153	59,07	-15	-6,79	-37	-10,69	24	16,33	635	78,12	
2	Buccino	76	32,62	244	18,28	46	93,88	-14	-3,09	6	5,56	1	0,5	24	31,58	257	37,63	
3	Caggiano	21	11,73	-33	-5,18	1	1,59	-8	-3,17	9	16,36	13	15,12	11	18,03	-38	-12,71	
4	Campagna	3	1,32	135	15,34	-4	-6,35	-114	-28,43	-6	-7,32	28	23,33	13	15,85	221	61,56	
5	Castelnuovo di Conza	-13	-14,77	-103	-45,37	-25	-58,14	-85	-66,41	7	31,82	7	26,92	5	21,74	-25	-34,25	
6	Colliano	-32	-28,57	-151	-43,77	-33	-89,19	-122	-86,52	-4	-10,53	-11	-19,3	5	13,51	-18	-12,24	
7	Contursi Terme	-2	-5,88	26	25,49	-1	-14,29	-14	-35,9	-6	-40	5	27,78	5	41,67	35	77,78	
8	Laviano	-5	-13,89	-71	-45,22	-1	-8,33	-64	-68,09	-1	-9,09	4	20	-3	-23,08	-11	-25,58	
9	Oliveto Citra	-5	-1,33	676	45,92	-4	-3,23	329	40,92	-22	-14,97	57	27,27	21	20,19	290	63,18	
10	Palomonte	69	23	122	16,05	15	13,64	-63	-17,31	25	20,33	21	12,43	29	43,28	164	72,25	
11	Ricigliano	58	27,36	400	69,2	32	47,76	285	143,22	10	11,9	14	11,38	16	26,23	101	39,45	
12	Romagnano al Monte	0	0	81	16,36	3	5,36	9	3,93	-15	-18,99	0	0	12	20,69	72	45,28	
13	Salvitelle	2	1,28	63	19,03	-3	-5,45	15	14,02	4	8,16	45	67,16	1	1,92	3	1,91	
14	San Gregorio Magno	-30	-30,93	-103	-42,74	-37	-88,1	-114	-91,2	9	39,13	1	2,78	-2	-6,25	10	12,5	
15	Santomenna	5	16,13	0	0	3	50	-9	-24,32	-1	-6,25	10	62,5	3	33,33	-1	-2,33	
16	Valva	-7	-30,43	-54	-54	-9	-100	-74	-100	1	14,29	7	100	1	14,29	13	68,42	
	<b>B2 -Antica Volcej Totale</b>	<b>35</b>	<b>1,17</b>	<b>1.231</b>	<b>12,49</b>	<b>-162</b>	<b>-17,48</b>	<b>-621</b>	<b>-14,65</b>	<b>-27</b>	<b>-2,38</b>	<b>144</b>	<b>8,41</b>	<b>224</b>	<b>24,30</b>	<b>1.708</b>	<b>43,77</b>	
	<b>TOTALE REGIONE</b>	<b>24.864</b>	<b>9,22</b>	<b>19.257</b>	<b>1,63</b>	<b>5.399</b>	<b>10,58</b>	<b>-49.623</b>	<b>-14,66</b>	<b>-3.681</b>	<b>-3</b>	<b>-8.630</b>	<b>-3,69</b>	<b>23.146</b>	<b>24,12</b>	<b>77.510</b>	<b>12,8</b>	

### 3. AGRICOLTURA

(Fonte ISTAT – Censimenti generali Agricoltura 1990 e 2000)

**Tabella c1 – Sup. territoriale, n. aziende, SAT, SAU, SAU media, giornate lavorative, valori 1990 – 2000**

<b>B2 -Antica Volcej</b>												
	COMUNI	sup_terr_ha	N. az.1990	N. az.2000	SATha 1990	SATha 2000	SAUha 1990	SAUha 2000	SAU media 1990	SAU media 2000	giorni_lav 1990	giorni_lav 2000
1	Auletta	3564	670	791	2810,88	2686,09	1907,42	1865,71	2,85	2,36	88172	58899
2	Buccino	6548	1453	1605	5300,01	4463,37	3690,88	2906,3	2,54	1,81	328932	135863
3	Caggiano	3526	819	925	3387,58	2734,58	2329,48	1814,15	2,84	1,96	99198	69381
4	Campagna	13541	2007	1778	10507,5	7886,93	5315,28	3873,22	2,65	2,18	408226	156523
5	Castelnuovo di Conza	1400	105	90	546,72	757,12	337,19	340,39	3,21	3,78	12374	7767
6	Colliano	5407	562	634	5305,17	5150,56	3351,96	2627,55	5,96	4,14	63337	70059
7	Contursi Terme	2887	489	622	2024,92	2172,99	1671,25	1669,03	3,42	2,68	76000	56410
8	Laviano	5556	176	309	4016,75	4397,79	959,69	1224,07	5,45	3,96	34858	28876
9	Oliveto Citra	3146	714	853	3314,65	3560,39	2174,78	2106,91	3,05	2,47	91541	138827
10	Palomonte	2830	848	874	3122,49	2867,06	2291,98	1978,61	2,7	2,26	169293	95054
11	Ricigliano	2773	542	487	2574,11	2067,74	2086,84	1554,49	3,85	3,19	77890	35845
12	Romagnano al Monte	965	214	219	879,1	835,69	433,86	440,38	2,03	2,01	33703	28433
13	Salvitelle	953	297	275	1027,01	898,29	422,46	593,92	1,42	2,16	23834	15328
14	San Gregorio Magno	4983	1155	1050	5532,74	3749,24	3802,07	2985,57	3,29	2,84	122672	56630
15	Santomenna	876	152	138	800,95	909,52	496,92	598,65	3,27	4,34	18546	9643
16	Valva	2621	373	403	2240,52	2042,3	1520,39	1289,68	4,08	3,2	94637	74755
<b>B2 -Antica Volcej Totale</b>		<b>61576</b>	<b>10576</b>	<b>11053</b>	<b>53391,1</b>	<b>47179,66</b>	<b>32792,45</b>	<b>27868,63</b>	<b>3,10</b>	<b>2,52</b>	<b>1743213</b>	<b>1038293</b>
<b>TOTALE REGIONE</b>		<b>1340798</b>	<b>274862</b>	<b>248931</b>	<b>992079,87</b>	<b>894154,32</b>	<b>662209,4</b>	<b>599967,1</b>	<b>2,41</b>	<b>2,41</b>	<b>45898250</b>	<b>27673714</b>



**Tabella c2 – Dinamica 1990 – 2000 n. aziende, SAT, SAU, SAU media, giornate lavorative, valori assoluti e percentuali**

<b>B2 -Antica Volcej</b>											
		n. Az.	%	SAT ha	%	SAUha	%	SAU media	%	giorni_lav	%
	<b>COMUNI</b>	90-00	N. az. 90-00	90-00	SAT ha 90-00	90-00	SAUha 90-00	90-00	SAU medi 90-00	90-00	giorni_lav 90-00
1	Auletta	121	18,06	-124,79	-4,44	-41,71	-2,19	-0,49	-17,15	-29273	-33,2
2	Buccino	152	10,46	-836,64	-15,79	-784,58	-21,26	-0,73	-28,71	-193069	-58,7
3	Caggiano	106	12,94	-653	-19,28	-515,33	-22,12	-0,88	-31,05	-29817	-30,06
4	Campagna	-229	-11,41	-2620,57	-24,94	-1442,06	-27,13	-0,47	-17,75	-251703	-61,66
5	Castelnuovo di Conza	-15	-14,29	210,4	38,48	3,2	0,95	0,57	17,77	-4607	-37,23
6	Colliano	72	12,81	-154,61	-2,91	-724,41	-21,61	-1,82	-30,51	6722	10,61
7	Contursi Terme	133	27,2	148,07	7,31	-2,22	-0,13	-0,73	-21,49	-19590	-25,78
8	Laviano	133	75,57	381,04	9,49	264,38	27,55	-1,49	-27,35	-5982	-17,16
9	Oliveto Citra	139	19,47	245,74	7,41	-67,87	-3,12	-0,58	-18,91	47286	51,66
10	Palomonte	26	3,07	-255,43	-8,18	-313,37	-13,67	-0,44	-16,24	-74239	-43,85
11	Ricigliano	-55	-10,15	-506,37	-19,67	-532,35	-25,51	-0,66	-17,1	-42045	-53,98
12	Romagnano al Monte	5	2,34	-43,41	-4,94	6,52	1,5	-0,02	-0,81	-5270	-15,64
13	Salvitelle	-22	-7,41	-128,72	-12,53	171,46	40,59	0,74	51,83	-8506	-35,69
14	San Gregorio Magno	-105	-9,09	-1783,5	-32,24	-816,5	-21,48	-0,45	-13,62	-66042	-53,84
15	Santomenna	-14	-9,21	108,57	13,56	101,73	20,47	1,07	32,69	-8903	-48
16	Valva	30	8,04	-198,22	-8,85	-230,71	-15,17	-0,88	-21,49	-19882	-21,01
<b>B2 -Antica Volcej Totale</b>		<b>477</b>	<b>4,51</b>	<b>- 6.211</b>	<b>-11,63</b>	<b>- 4.924</b>	<b>-15,02</b>	<b>- 0,58</b>	<b>-18,68</b>	<b>- 704.920</b>	<b>-40,44</b>
<b>TOTALE REGIONE</b>		<b>-25931</b>	<b>-9,43</b>	<b>-97925,55</b>	<b>-9,87</b>	<b>-62242,28</b>	<b>-9,4</b>	<b>0</b>	<b>0,04</b>	<b>-18224536</b>	<b>-39,71</b>



# B3

**PIETRELCINA**



# 1. DEMOGRAFIA

(Fonte ISTAT – VII ed VIII Censimento della popolazione e delle abitazioni)

**Tabella a1 – Dinamica demografica 81 – 91 – 01 STL**

B3 - Pietrelcina								
	COMUNI	POP 1981	POP 1991	POP 2001	POP91-81	%81-91	POP01-91	%91-01
1	Pago Veiano	2.775	2.858	2.651	83	3,0	-207	-7,2
2	Pesco Sannita	2.455	2.266	2.175	-189	-7,7	-91	-4,0
3	Pietrelcina	3.007	3.026	3.028	19	0,6	2	0,1
<b>B3 - PietrelcinaTOTALE</b>		<b>8.237</b>	<b>8.150</b>	<b>7.854</b>	<b>-87</b>	<b>-1,06</b>	<b>-296</b>	<b>-3,63</b>
<b>TOTALE REGIONE</b>		<b>5463134</b>	<b>5630280</b>	<b>5652492</b>	<b>167146</b>	<b>3,06</b>	<b>22212</b>	<b>0,39</b>

**Tabella a2 – Dinamiche di variazione delle abitazioni 81 - 91 – 01 STL**

B3 - Pietrelcina															
	COMUNI	Abitaz. occup. 81	Abitaz. occup. 91	Abitaz. occup. 01	V.A. Abit.occ. 81-91	V.% Abit.occ. 81- 91	V.A. Abit.occ. 91-01	V.% Abit.occ. 91- 01	Totale abit 1981	Totale abit 1991	Totale abit 2001	V.A. tot. abit.81-91	V. % totale abit.81-91	V.A. tot. abit.91-01	V. % totale abit.91-01
1	Pago Veiano	717	967	938	240	31,1	77	7,6	855	1.191	1.215	54	4,4	158	12,2
2	Pesco Sannita	769	842	879	403	20150,0	25	6,2	874	1.005	1.006	264	78,8	179	29,9
3	Pietrelcina	807	1.124	1.096	317	39,3	-28	-2,5	1.053	1293	1341	240	22,8	48	3,7
<b>B3 - PietrelcinaTOTALE</b>		<b>2.293</b>	<b>2.933</b>	<b>2.913</b>	<b>640</b>	<b>27,9</b>	<b>-20</b>	<b>-0,7</b>	<b>2.782</b>	<b>3.489</b>	<b>3.562</b>	<b>707</b>	<b>25,4</b>	<b>73</b>	<b>2,1</b>
<b>TOTALE REGIONE</b>		<b>1.398.941</b>	<b>1.658.907</b>	<b>1.825.075</b>	<b>259.966</b>	<b>18,6</b>	<b>166.168</b>	<b>10,0</b>	<b>1.659.198</b>	<b>1.979.109</b>	<b>2.137.908</b>	<b>319.911</b>	<b>19,3</b>	<b>158799</b>	<b>8,0</b>

**Tabella a3 – Dinamiche di crescita delle famiglie 81 - 91 – 01 STL**

B3 - Pietrelcina								
	COMUNI	Andamento famiglie 1981 - 1991 - 2001						
		fam 1981	fam 1991	fam. 2001	Fam. V.A. 81-91	Fam. V.% 81-91	Fam. V.A. 91-01	Fam. V.% 91-01
1	Pago Veiano	851	982	938	131	15,4	-44	-4,5
2	Pesco Sannita	878	842	880	68	9,2	41	5,1
3	Pietrelcina	1.036	1.133	1.096	281	286,7	-140	-36,9
<b>B3 - PietrelcinaTOTALE</b>		<b>2.765</b>	<b>2.957</b>	<b>2.914</b>	<b>192</b>	<b>6,9</b>	<b>-43</b>	<b>-1,5</b>
<b>TOTALE REGIONE</b>		<b>1.566.470</b>	<b>1.668.397</b>	<b>1.838.826</b>	<b>101.927</b>	<b>6,5</b>	<b>170.429</b>	<b>10,2</b>

## 2. ATTIVITA' ECONOMICHE

(Fonte ISTAT – Censimenti generali Industria e servizi 1991 e 2001<sup>1</sup>)

**Tabella b1 – Unità locali ed Addetti STL, valori 1991 - 2001**

<b>B3 - Pietrelcina</b>																	
		UL	UL	Add	Add	UL_Ind	UL_Ind	Add_Ind	Add_Ind	UL_Com	UL_Com	Add_Com	Add_Com	UL	UL	Add	Add
	COMUNI	1991	2001	1991	2001	91	1	91	1	91	1	91	1	Serv_ist	Serv_ist	Serv_ist	Serv_ist
														91	1	91	1
1	Pago Veiano	158	159	415	546	47	53	170	224	73	46	110	74	38	60	135	248
2	Pesco Sannita	145	151	347	378	38	38	148	119	63	66	83	90	44	47	116	169
3	Pietrelcina	160	253	454	762	45	74	153	222	64	91	100	152	51	88	201	388
<b>B3 - PietrelcinaTOTALE</b>		<b>463</b>	<b>563</b>	<b>1216</b>	<b>1686</b>	<b>130</b>	<b>165</b>	<b>471</b>	<b>565</b>	<b>200</b>	<b>203</b>	<b>293</b>	<b>316</b>	<b>133</b>	<b>195</b>	<b>452</b>	<b>805</b>
<b>TOTALE REGIONE</b>		<b>269.601</b>	<b>294.465</b>	<b>1.178.330</b>	<b>1.197.587</b>	<b>51.051</b>	<b>56.450</b>	<b>338.386</b>	<b>288.763</b>	<b>122.588</b>	<b>118.907</b>	<b>234.179</b>	<b>225.549</b>	<b>95.962</b>	<b>119.108</b>	<b>605.765</b>	<b>683.275</b>

**Tabella b2 – Dinamica 1991 – 2001 Unità locali ed Addetti nei STL, valori percentuali**

<b>B3 - Pietrelcina</b>																	
		UL	%	Add	%	UL_ind	%	Add_ind	%	UL_com	%	Add_com	%	UL	% UL	Add	% Add
	COMUNI	91 - 01	UL	91 - 01	Add	91 - 01	UL_ind	91 - 01	Add_ind	91 - 01	UL_com	91 - 01	Add_com	91 - 01	Serv_ist	Serv_ist	Serv_ist
			91 - 01		91 - 01		91 - 01		91 - 01		91 - 01		91 - 01	91 - 01	91 - 01	91-01	91 - 01
1	Pago Veiano	1	0,63	131	31,57	6	12,77	54	31,76	-27	-36,99	-36	-32,73	22	57,89	113	83,7
2	Pesco Sannita	6	4,14	31	8,93	0	0	-29	-19,59	3	4,76	7	8,43	3	6,82	53	45,69
3	Pietrelcina	93	58,13	308	67,84	29	64,44	69	45,1	27	42,19	52	52	37	72,55	187	93,03
<b>B3 - PietrelcinaTOTALE</b>		<b>100</b>	<b>21,60</b>	<b>470</b>	<b>38,65</b>	<b>35</b>	<b>26,92</b>	<b>94</b>	<b>19,96</b>	<b>3</b>	<b>1,50</b>	<b>23</b>	<b>7,85</b>	<b>62</b>	<b>46,62</b>	<b>353</b>	<b>78,10</b>
<b>TOTALE REGIONE</b>		<b>24.864</b>	<b>9,22</b>	<b>19.257</b>	<b>1,63</b>	<b>5.399</b>	<b>10,58</b>	<b>-49,623</b>	<b>-14,66</b>	<b>-3,681</b>	<b>-3</b>	<b>-8,630</b>	<b>-3,69</b>	<b>23.146</b>	<b>24,12</b>	<b>77.510</b>	<b>12,8</b>

<sup>1</sup> Cfr. Note per la comparazione dei dati storici

### 3. AGRICOLTURA

(Fonte ISTAT – Censimenti generali Agricoltura 1990 e 2000)

**Tabella c1 – Sup. territoriale, n. aziende, SAT, SAU, SAU media, giornate lavorative, valori 1990 - 2000**

<b>B3 - Pietrelcina</b>												
	COMUNI	sup_terr_ha	N. az.1990	N. az.2000	SATha 1990	SATha 2000	SAUha 1990	SAUha 2000	SAU media 1990	SAU media 2000	giorni_lav 1990	giorni_lav 2000
1	Pago Veiano	2370	454	446	2069,48	2159,14	1834,42	2023,48	4,04	4,54	162901	74830
2	Pesco Sannita	2412	446	350	1941,21	1732,88	1760,96	1574,94	3,95	4,5	100042	63549
3	Pietrelcina	2877	399	409	2157,54	1987,6	1992,66	1797,99	4,99	4,4	120866	59315
<b>B3 - PietrelcinaTOTALE</b>		<b>7659</b>	<b>1299</b>	<b>1205</b>	<b>6168,23</b>	<b>5879,62</b>	<b>5588,04</b>	<b>5396,41</b>	<b>4,30</b>	<b>4,48</b>	<b>383809</b>	<b>197694</b>
<b>TOTALE REGIONE</b>		<b>1340798</b>	<b>274862</b>	<b>248931</b>	<b>992079,87</b>	<b>894154,3</b>	<b>662209,4</b>	<b>599967,12</b>	<b>2,41</b>	<b>2,41</b>	<b>45898250</b>	<b>27673714</b>

**Tabella c2 – Dinamica 1990 – 2000 n. aziende, SAT, SAU, SAU media, giornate lavorative, valori assoluti e percentuali**

<b>B3 - Pietrelcina</b>											
	COMUNI	n. Az. 90-00	% N. az. 90-00	SAT ha 90-00	% SAT ha 90-00	SAUha 90-00	% SAUha 90-00	SAU media 90-00	% SAU medi 90-00	giorni_lav 90-00	% giorni_lav 90-00
1	Pago Veiano	-8	-1,76	89,66	4,33	189,06	10,31	0,5	12,28	-88071	-54,06
2	Pesco Sannita	-96	-21,52	-208,33	-10,73	-186,02	-10,56	0,55	13,97	-36493	-36,48
3	Pietrelcina	10	2,51	-169,94	-7,88	-194,67	-9,77	-0,6	-11,98	-61551	-50,92
<b>B3 - PietrelcinaTOTALE</b>		<b>-94</b>	<b>-7,24</b>	<b>-288,61</b>	<b>-4,68</b>	<b>-191,63</b>	<b>-3,43</b>	<b>0,18</b>	<b>4,10</b>	<b>-186.115</b>	<b>-48,49</b>
<b>TOTALE REGIONE</b>		<b>-25931</b>	<b>-9,43</b>	<b>-97925,55</b>	<b>-9,87</b>	<b>-62242,3</b>	<b>-9,4</b>	<b>0</b>	<b>0,04</b>	<b>-18224536</b>	<b>-39,71</b>

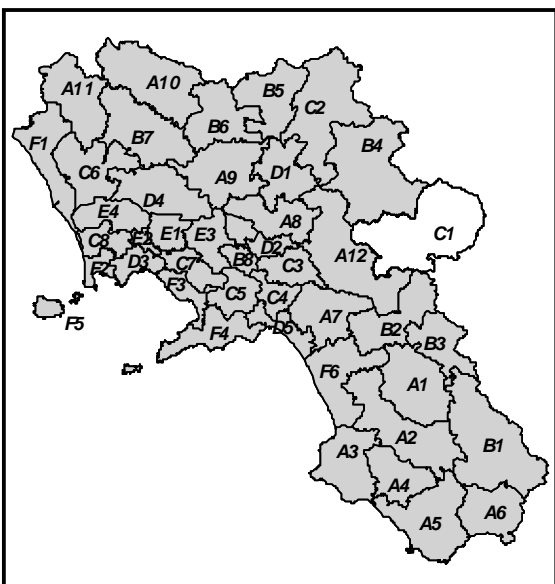

# C1

## ALTA IRPINIA

Grafico a - Inquadramento Regionale del STL

Grafico B – Inquadramento del Sistema Territoriale Locale

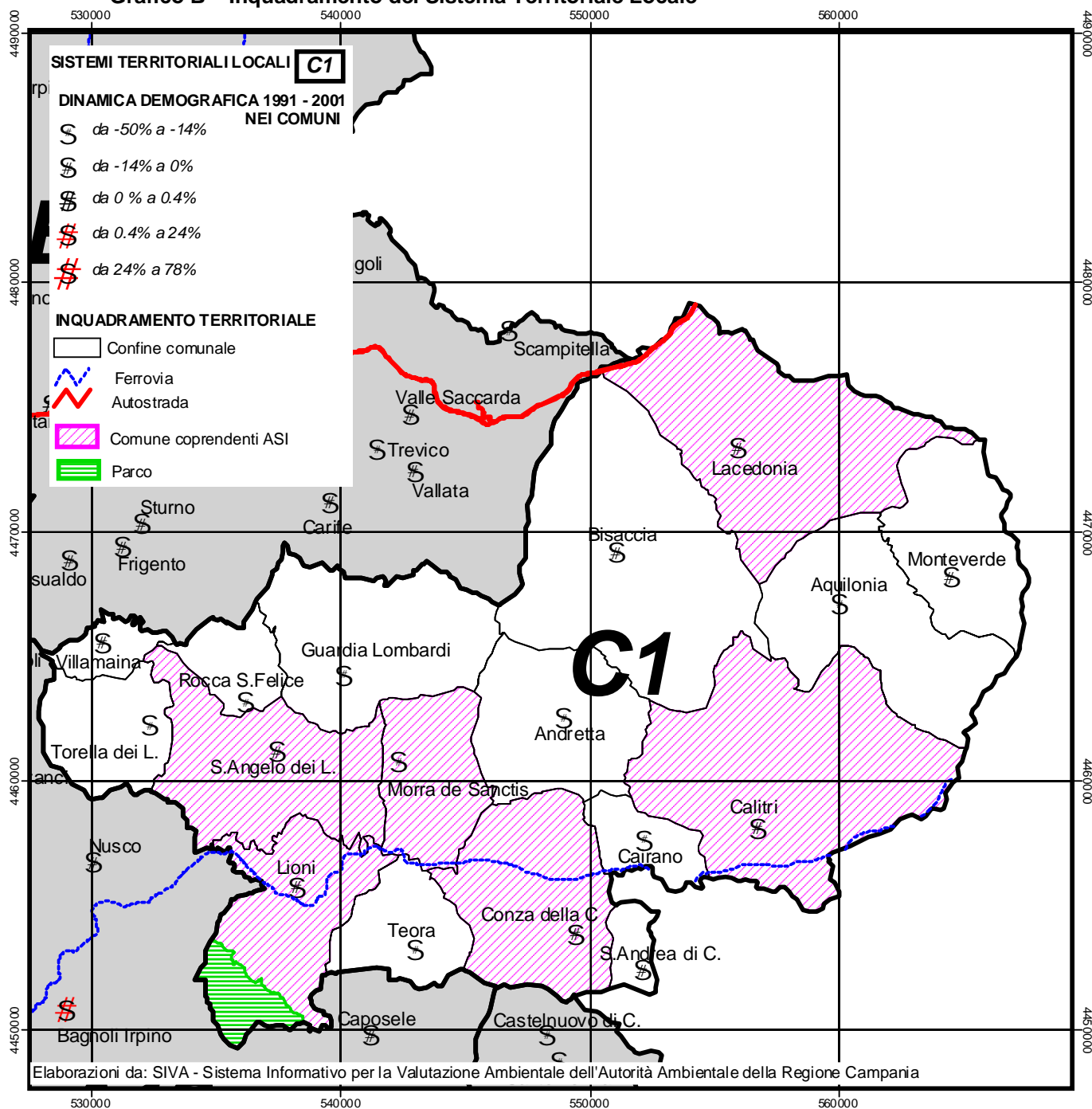

## 1. DEMOGRAFIA

(Fonte ISTAT – VII ed VIII Censimento della popolazione e delle abitazioni)

**Tabella a1 – Dinamica demografica 81 – 91 – 01 STL**

<b>C1 - ALTA IRPINIA</b>								
	<b>COMUNI</b>	<b>POP 1981</b>	<b>POP 1991</b>	<b>POP 2001</b>	<b>POP91-81</b>	<b>%81-91</b>	<b>POP01-91</b>	<b>%91-01</b>
1	Lioni	5886	6400	6106	514	8,73	-294	-4,59
2	Calitri	6618	6467	5849	-151	-2,28	-618	-9,56
3	Bisaccia	4781	4952	4382	171	3,58	-570	-11,51
4	Sant'Angelo dei Lombardi	5170	4795	4236	-375	-7,25	-559	-11,66
5	Lacedonia	3776	3163	3010	-613	-16,23	-153	-4,84
6	Andretta	2828	3021	2295	193	6,82	-726	-24,03
7	Torella dei Lombardi	3036	3029	2202	-7	-0,23	-827	-27,30
8	Aquilonia	2705	2469	2074	-236	-8,72	-395	-16,00
9	Guardia Lombardi	3014	2361	2029	-653	-21,67	-332	-14,06
10	Sant'Andrea di Conza	2262	2042	1930	-220	-9,73	-112	-5,48
11	Teora	2568	2242	1571	-326	-12,69	-671	-29,93
12	Conza della Campania	1506	1473	1457	-33	-2,19	-16	-1,09
13	Morra de Sanctis	2358	1871	1408	-487	-20,65	-463	-24,75
14	Villamaina	1158	1051	1005	-107	-9,24	-46	-4,38
15	Monteverde	1201	1023	920	-178	-14,82	-103	-10,07
16	Rocca San Felice	1168	1220	903	52	4,45	-317	-25,98
17	Cairano	870	556	411	-314	-36,09	-145	-26,08
<b>C1 - ALTA IRPINIA TOTALE</b>		<b>50905</b>	<b>48135</b>	<b>41788</b>	<b>-2.770</b>	<b>-5,44</b>	<b>-6.347</b>	<b>-13,19</b>
<b>TOTALE REGIONE CAMPANIA</b>								
		<b>5.463.134</b>	<b>5.630.280</b>	<b>5.652.492</b>	<b>167.146</b>	<b>3,06</b>	<b>22.212</b>	<b>0,39</b>

**Tabella a2 – Dinamiche di variazione delle abitazioni 81 - 91 – 01 STL**

<b>C1 - Alta Irpinia</b>															
	COMUNI	Abitaz. occup. 81	Abitaz. occup. 91	Abitaz. occup. 01	V.A. Abit.occ. 81-91	V.% Abit.occ. 81- 91	V.A. Abit.occ. 91-01	V.% Abit.occ. 91- 01	Totale abit 1981	Totale abit 1991	Totale abit 2001	V.A. tot. abit.81-91	V. % totale abit.81-91	V.A. tot. abit.91-01	V. % totale abit.91-01
1	Lioni	264	1894	1828	1.630	617,4	-66	-3,5	1.824	2338	2949	514	28,2	611	26,1
2	Calitri	1.624	2218	2280	594	36,6	62	2,8	2.731	2691	3540	-40	-1,5	849	31,5
3	Bisaccia	1.480	1803	1701	323	21,8	-102	-5,7	2.200	2766	3558	566	25,7	792	28,6
4	Sant'Angelo dei Lombardi	581	1628	1506	1.047	180,2	-122	-7,5	1.721	2292	2189	571	33,2	-103	-4,5
5	Lacedonia	1.341	1232	1776	-109	-8,1	544	44,2	1.872	1681	2366	-191	-10,2	685	40,7
6	Andretta	936	1197	977	261	27,9	-220	-18,4	1.131	1507	1343	376	33,2	-164	-10,9
7	Torella dei Lombardi	451	708	770	257	57,0	62	8,8	870	815	1082	-55	-6,3	267	32,8
8	Aquilonia	810	863	786	53	6,5	-77	-8,9	1.114	1272	1109	158	14,2	-163	-12,8
9	Guardia Lombardi	600	834	785	234	39,0	-49	-5,9	1.248	1236	1230	-12	-1,0	-6	-0,5
10	Sant'Andrea di Conza	569	620	664	51	9,0	44	7,1	734	779	982	45	6,1	203	26,1
11	Teora	229	877	610	648	283,0	-267	-30,4	827	881	1224	54	6,5	343	38,9
12	Conza della Campania	129	294	561	165	127,9	267	90,8	605	767	948	162	26,8	181	23,6
13	Morra de Sanctis	519	673	521	154	29,7	-152	-22,6	826	852	915	26	3,1	63	7,4
14	Villamaina	232	340	328	108	46,6	-12	-3,5	351	440	501	89	25,4	61	13,9
15	Monteverde	422	431	385	9	2,1	-46	-10,7	722	847	935	125	17,3	88	10,4
16	Rocca San Felice	272	349	378	77	28,3	29	8,3	401	518	573	117	29,2	55	10,6
17	Cairano	237	214	196	-23	-9,7	-18	-8,4	352	403	354	51	14,5	-49	-12,2
<b>C1 - Alta Irpinia totale</b>		<b>10.696</b>	<b>16.175</b>	<b>16.052</b>	<b>5.479</b>	<b>51,2</b>	<b>-123</b>	<b>-0,8</b>	<b>19.529</b>	<b>22.085</b>	<b>25.798</b>	<b>2.556</b>	<b>13,1</b>	<b>3713</b>	<b>16,8</b>
<b>TOTALE REGIONE</b>		<b>1.398.941</b>	<b>1.658.907</b>	<b>1.825.075</b>	<b>259.966</b>	<b>18,6</b>	<b>166.168</b>	<b>10,0</b>	<b>1.659.198</b>	<b>1.979.109</b>	<b>2.137.908</b>	<b>319.911</b>	<b>19,3</b>	<b>158.799</b>	<b>8,0</b>



**Tabella a3 – Dinamiche di crescita delle famiglie 81 - 91 – 01 STL**

<b>C1 - Alta Irpinia</b>								
	COMUNI	Andamento famiglie 1981 - 1991 - 2001						
		fam 1981	fam 1991	fam. 2001	Fam. V.A. 81-91	Fam. V.% 81-91	Fam. V.A. 91-01	Fam. V.% 91- 01
1	Lioni	1.833	1894	2224	61	3,3	330	17,4
2	Calitri	2.497	2219	2406	-278	-11,1	187	8,4
3	Bisaccia	1.566	1902	1722	336	21,5	-180	-9,5
4	Sant'Angelo dei Lombardi	1.721	1.628	1.508	-93	-5,4	-120	-7,4
5	Lacedonia	1.341	1232	1776	-109	-8,1	544	44,2
6	Andretta	1.027	1199	977	172	16,7	-222	-18,5
7	Torella dei Lombardi	870	711	863	-159	-18,3	152	21,4
8	Aquilonia	826	865	786	39	4,7	-79	-9,1
9	Guardia Lombardi	1.084	834	807	-250	-23,1	-27	-3,2
10	Sant'Andrea di Conza	794	623	686	-171	-21,5	63	10,1
11	Teora	830	878	610	48	5,8	-268	-30,5
12	Conza della Campania	577	294	588	-283	-49,0	294	100,0
13	Morra de Sanctis	768	704	586	-64	-8,3	-118	-16,8
14	Villamaina	374	340	366	-34	-9,1	26	7,6
15	Monteverde	424	432	394	8	1,9	-38	-8,8
16	Rocca San Felice	364	350	388	-14	-3,8	38	10,9
17	Cairano	308	214	196	-94	-30,5	-18	-8,4
<b>C1 - Alta Irpinia totale</b>		<b>17.204</b>	<b>16.319</b>	<b>16.883</b>	<b>-885</b>	<b>-5,1</b>	<b>564</b>	<b>3,5</b>
<b>TOTALE REGIONE CAMPANIA</b>		<b>1.566.470</b>	<b>1.668.397</b>	<b>1.838.826</b>	<b>101.927</b>	<b>6,5</b>	<b>170.429</b>	<b>10,2</b>

## 2. ATTIVITA' ECONOMICHE

(Fonte ISTAT – Censimenti generali Industria e servizi 1991 e 2001<sup>1</sup>)

**Tabella b1 – Unità locali ed Addetti STL, valori 1991 - 2001**

<b>C1 - ALTA IRPINIA</b>																	
	<b>COMUNI</b>	UL 1991	UL 2001	Add 1991	Add 2001	UL_Ind 91	UL_Ind 01	Add_Ind 91	Add_Ind 01	UL_Com 91	UL_Com 01	Add_Com 91	Add_Com 01	UL Serv_ist 91	UL Serv_ist 01	Add Serv_ist 91	Add Serv_ist 01
1	Lioni	440	501	1.593	1.860	131	121	768	426	189	219	315	376	120	161	510	1.058
2	Calitri	532	475	2.347	2.639	168	125	1.101	843	196	174	325	281	168	176	921	1.515
3	Bisaccia	296	247	1.149	848	86	53	409	171	128	110	190	158	82	84	550	519
4	Sant'Angelo dei Lombardi	303	264	1.845	1.838	83	71	743	889	143	85	223	137	77	108	879	812
5	Lacedonia	159	180	898	1.004	43	54	327	525	62	62	251	89	54	64	320	390
6	Andretta	186	158	496	407	61	40	256	146	70	59	84	72	55	59	156	189
7	Torella dei Lombardi	148	112	410	604	62	17	180	51	51	47	80	78	35	48	150	475
8	Aquilonia	140	142	273	345	42	40	98	96	48	43	62	67	50	59	113	182
9	Guardia Lombardi	167	130	408	324	70	35	200	88	44	38	63	54	53	57	145	182
10	Sant'Andrea di Conza	160	147	431	355	59	44	201	139	58	55	93	79	43	48	137	137
11	Teora	104	100	289	326	39	26	142	77	35	37	48	49	30	37	99	200
12	Conza della Campania	98	82	401	419	30	22	263	279	35	14	44	16	33	46	94	124
13	Morra De Sanctis	99	106	350	809	43	31	225	535	28	24	42	33	28	51	83	241
14	Villamaina	61	55	201	220	20	6	124	59	13	17	16	32	28	32	61	129
15	Monteverde	68	57	145	105	22	7	63	11	25	19	34	22	21	31	48	72
16	Rocca San Felice	59	54	202	170	22	3	125	26	13	20	20	40	24	31	57	104
17	Cairano	42	21	106	57	16	5	28	16	14	6	16	12	12	10	62	29
	<b>C1 - ALTA IRPINIA TOTALE</b>	<b>3.062</b>	<b>2.831</b>	<b>11.544</b>	<b>12.330</b>	<b>997</b>	<b>700</b>	<b>5.253</b>	<b>4.377</b>	<b>1.152</b>	<b>1.029</b>	<b>1.906</b>	<b>1.595</b>	<b>913</b>	<b>1.102</b>	<b>4.385</b>	<b>6.358</b>
	<b>TOTALE REGIONE CAMPANIA</b>	<b>269.601</b>	<b>294.465</b>	<b>1.178.330</b>	<b>1.197.587</b>	<b>51.051</b>	<b>56.450</b>	<b>338.386</b>	<b>288.763</b>	<b>122.588</b>	<b>118.907</b>	<b>234.179</b>	<b>225.549</b>	<b>95.962</b>	<b>119.108</b>	<b>605.765</b>	<b>683.275</b>

<sup>1</sup> Cfr. Note per la comparazione dei dati storici

**Tabella b2 – Dinamica 1991 – 2001 Unità locali ed Addetti nei STL, valori percentuali**

<b>C1 - ALTA IRPINIA</b>																	
	<b>COMUNI</b>	<b>UL 91 - 01</b>	<b>% UL 91 - 01</b>	<b>Add 91 - 01</b>	<b>% Add 91 - 01</b>	<b>UL_ind 91 - 01</b>	<b>% UL_ind 91 - 01</b>	<b>Add_ind 91 - 01</b>	<b>% Add_ind 91 - 01</b>	<b>UL_com 91 - 01</b>	<b>% UL_com 91 - 01</b>	<b>Add_com 91 - 01</b>	<b>% Add_com 91 - 01</b>	<b>UL Serv_ist 91 - 01</b>	<b>% UL Serv_ist 91 - 01</b>	<b>Add Serv_ist 91 - 01</b>	<b>% Add Serv_ist 91 - 01</b>
1	Lioni	61	13,86	267	16,76	-10	-7,63	-342	-44,53	30	15,87	61	19,37	41	34,17	548	107,45
2	Calitri	-57	-10,71	292	12,44	-43	-25,60	-258	-23,43	-22	-11,22	-44	-13,54	8	4,76	594	64,50
3	Bisaccia	-49	-16,55	-301	-26,20	-33	-38,37	-238	-58,19	-18	-14,06	-32	-16,84	2	2,44	-31	-5,64
4	Sant'Angelo dei Lombardi	-39	-12,87	-7	-0,38	-12	-14,46	146	19,65	-58	-40,56	-86	-38,57	31	40,26	-67	-7,62
5	Lacedonia	21	13,21	106	11,80	11	25,58	198	60,55	0	0,00	-162	-64,54	10	18,52	70	21,88
6	Andretta	-28	-15,05	-89	-17,94	-21	-34,43	-110	-42,97	-11	-15,71	-12	-14,29	4	7,27	33	21,15
7	Torella dei Lombardi	-36	-24,32	194	47,32	-45	-72,58	-129	-71,67	-4	-7,84	-2	-2,50	13	37,14	325	216,67
8	Aquilonia	2	1,43	72	26,37	-2	-4,76	-2	-2,04	-5	-10,42	5	8,06	9	18,00	69	61,06
9	Guardia Lombardi	-37	-22,16	-84	-20,59	-35	-50,00	-112	-56,00	-6	-13,64	-9	-14,29	4	7,55	37	25,52
10	Sant'Andrea di Conza	-13	-8,13	-76	-17,63	-15	-25,42	-62	-30,85	-3	-5,17	-14	-15,05	5	11,63	0	0,00
11	Teora	-4	-3,85	37	12,80	-13	-33,33	-65	-45,77	2	5,71	1	2,08	7	23,33	101	102,02
12	Conza della Campania	-16	-16,33	18	4,49	-8	-26,67	16	6,08	-21	-60,00	-28	-63,64	13	39,39	30	31,91
13	Morra De Sanctis	7	7,07	459	131,14	-12	-27,91	310	137,78	-4	-14,29	-9	-21,43	23	82,14	158	190,36
14	Villamaina	-6	-9,84	19	9,45	-14	-70,00	-65	-52,42	4	30,77	16	100,00	4	14,29	68	111,48
15	Monteverde	-11	-16,18	-40	-27,59	-15	-68,18	-52	-82,54	-6	-24,00	-12	-35,29	10	47,62	24	50,00
16	Rocca San Felice	-5	-8,47	-32	-15,84	-19	-86,36	-99	-79,20	7	53,85	20	100,00	7	29,17	47	82,46
17	Cairano	-21	-50,00	-49	-46,23	-11	-68,75	-12	-42,86	-8	-57,14	-4	-25,00	-2	-16,67	-33	-53,23
<b>C1 - ALTA IRPINIA TOTALE</b>		<b>-231</b>	<b>-7,54</b>	<b>786</b>	<b>6,81</b>	<b>-297</b>	<b>-29,79</b>	<b>-876</b>	<b>-16,68</b>	<b>-123</b>	<b>-10,68</b>	<b>-311</b>	<b>-16,32</b>	<b>189</b>	<b>20,70</b>	<b>1.973</b>	<b>44,99</b>
<b>TOTALE REGIONE CAMPANIA</b>		<b>24.864</b>	<b>9,22</b>	<b>19.257</b>	<b>1,63</b>	<b>5.399</b>	<b>10,58</b>	<b>-49.623</b>	<b>-14,66</b>	<b>-3.681</b>	<b>-3,00</b>	<b>-8.630</b>	<b>-3,69</b>	<b>23.146</b>	<b>24,12</b>	<b>77.510</b>	<b>12,80</b>

### 3. AGRICOLTURA

(Fonte ISTAT – Censimenti generali Agricoltura 1990 e 2000)

**Tabella c1 – Sup. territoriale, n. aziende, SAT, SAU, SAU media, giornate lavorative, valori 1990 - 2000**

<b>C1 - ALTA IRPINIA</b>												
	<b>COMUNI</b>	<b>sup_terr_ha</b>	<b>N. az.1990</b>	<b>N. az.2000</b>	<b>SATha 1990</b>	<b>SATha 2000</b>	<b>SAUha 1990</b>	<b>SAUha 2000</b>	<b>SAU media 1990</b>	<b>SAU media 2000</b>	<b>giorni_lav 1990</b>	<b>giorni_lav 2000</b>
1	Lioni	4617	664	649	3857,12	3217,48	2178,39	2053,93	3,28	3,16	173731	87751
2	Calitri	10088	999	680	10147,40	6753,40	6039,67	5710,09	6,05	8,40	140904	60322
3	Bisaccia	10141	1371	1179	8550,20	7401,31	7890,65	6802,23	5,76	5,77	101351	63790
4	Sant'Angelo dei Lombardi	5476	974	797	4870,59	3125,27	3866,38	2468,27	3,97	3,10	105017	48816
5	Lacedonia	8157	655	638	7176,27	7347,08	6044,30	6559,68	9,23	10,28	66497	52958
6	Andretta	4361	696	592	3288,88	3112,53	3128,11	2856,67	4,49	4,83	65189	38613
7	Torella dei Lombardi	2629	491	413	2030,00	1652,23	1583,29	1352,80	3,22	3,28	56299	42801
8	Aquilonia	5562	394	333	4089,93	4046,37	3132,13	3093,00	7,95	9,29	20018	15581
9	Guardia Lombardi	5561	670	376	4935,14	3958,20	4193,16	3502,60	6,26	9,32	56574	54864
10	Sant'Andrea di Conza	644	68	60	160,67	169,00	105,17	85,00	1,55	1,42	5536	2503
11	Teora	2308	374	302	2106,27	1670,08	1641,14	1236,17	4,39	4,09	57934	27118
12	Conza della Campania	5214	316	230	3079,79	2612,11	2673,75	2258,10	8,46	9,82	45515	28602
13	Morra de Sanctis	3020	412	314	2332,62	2147,79	1937,03	1912,90	4,70	6,09	48806	30903
14	Villamaina	908	222	146	870,27	674,22	705,27	557,82	3,18	3,82	34085	17454
15	Monteverde	3923	217	137	2617,39	2163,11	2150,10	1893,64	9,91	13,82	33977	19315
16	Rocca San Felice	1428	204	141	1139,13	934,68	866,15	823,68	4,25	5,84	30167	13265
17	Cairano	1383	94	57	755,66	709,91	581,42	661,19	6,19	11,60	10781	8475
<b>C1 - ALTA IRPINIA TOTALE</b>		<b>75420</b>	<b>8821</b>	<b>7044</b>	<b>62007,33</b>	<b>51694,77</b>	<b>48716,11</b>	<b>43827,77</b>	<b>5,52</b>	<b>6,22</b>	<b>1052381</b>	<b>613131</b>
<b>TOTALE REGIONE CAMPANIA</b>		<b>1340798</b>	<b>274862</b>	<b>248931</b>	<b>992079,87</b>	<b>894154,32</b>	<b>662209,4</b>	<b>599967,12</b>	<b>2,41</b>	<b>2,41</b>	<b>45898250</b>	<b>27673714</b>

**Tabella c2 – Dinamica 1990 – 2000 n. aziende, SAT, SAU, SAU media, giornate lavorative, valori assoluti e percentuali**

<b>C1 - ALTA IRPINIA</b>											
	<b>COMUNI</b>	<b>n. Az. 90-00</b>	<b>% N. az. 90-00</b>	<b>SAT ha 90-00</b>	<b>% SAT ha 90-00</b>	<b>SAUha 90-00</b>	<b>% SAUha 90-00</b>	<b>SAU media 90-00</b>	<b>% SAU medi 90-00</b>	<b>giorni_lav 90-00</b>	<b>% giorni_lav 90-00</b>
1	Lioni	-15	-2,26	-639,64	-16,58	-124,46	-5,71	-0,12	-3,53	-85980	-49,49
2	Calitri	-319	-31,93	-3394,00	-33,45	-329,58	-5,46	2,35	38,89	-80582	-57,19
3	Bisaccia	-192	-14,00	-1148,89	-13,44	-1088,42	-13,79	0,01	0,24	-37561	-37,06
4	Sant'Angelo dei Lombardi	-177	-18,17	-1745,32	-35,83	-1398,11	-36,16	-0,87	-21,98	-56201	-53,52
5	Lacedonia	-17	-2,60	170,81	2,38	515,38	8,53	1,05	11,42	-13539	-20,36
6	Andretta	-104	-14,94	-176,35	-5,36	-271,44	-8,68	0,33	7,37	-26576	-40,77
7	Torella dei Lombardi	-78	-15,89	-377,77	-18,61	-230,49	-14,56	0,05	1,58	-13498	-23,98
8	Aquilonia	-61	-15,48	-43,56	-1,07	-39,13	-1,25	1,34	16,84	-4437	-22,17
9	Guardia Lombardi	-294	-43,88	-976,94	-19,80	-690,56	-16,47	3,06	48,85	-1710	-3,02
10	Sant'Andrea di Conza	-8	-11,76	8,33	5,18	-20,17	-19,18	-0,13	-8,40	-3033	-54,79
11	Teora	-72	-19,25	-436,19	-20,71	-404,97	-24,68	-0,29	-6,72	-30816	-53,19
12	Conza della Campania	-86	-27,22	-467,68	-15,19	-415,65	-15,55	1,36	16,03	-16913	-37,16
13	Morra de Sanctis	-98	-23,79	-184,83	-7,92	-24,13	-1,25	1,39	29,58	-17903	-36,68
14	Villamaina	-76	-34,23	-196,05	-22,53	-147,45	-20,91	0,64	20,26	-16631	-48,79
15	Monteverde	-80	-36,87	-454,28	-17,36	-256,46	-11,93	3,91	39,50	-14662	-43,15
16	Rocca San Felice	-63	-30,88	-204,45	-17,95	-42,47	-4,90	1,60	37,59	-16902	-56,03
17	Cairano	-37	-39,36	-45,75	-6,05	79,77	13,72	5,41	87,54	-2306	-21,39
<b>C1 - ALTA IRPINIA TOTALE</b>		<b>-1777</b>	<b>-20,15</b>	<b>-10312,56</b>	<b>-16,63</b>	<b>-4888,34</b>	<b>-10,03</b>	<b>0,70</b>	<b>12,66</b>	<b>-439250</b>	<b>-41,74</b>
<b>TOTALE REGIONE CAMPANIA</b>		<b>-25931</b>	<b>-9,43</b>	<b>-97925,55</b>	<b>-9,87</b>	<b>-62242,28</b>	<b>-9,40</b>	<b>0,00</b>	<b>0,04</b>	<b>18224536</b>	<b>-39,71</b>



## Sistema Territoriale Locale -- ALTA IRPINIA

### C 1– Sistema rurale/industriale

L'area, oggetto d'attenzione, ricade nella zona maggiormente colpita dal Sisma dell '80. La popolazione totale al 2001 del sistema è pari a 41.788 abitanti, sul totale regionale pesa il 1,74%. Il quadro riepilogativo dell'andamento demografico evidenzia nel decennio '91 – '01 un omogeneo decremento per tutti i 17 Comuni del STL pari a -13,19 %, oscillando da un minimo di -1,09% del Comune di Conza della Campania ad un -29,93% del Comune di Teora, per un totale di -6.347 unità.

Al decremento degli anni novanta corrisponde un'analogica dinamica nel decennio '81-'91 durante il quale il sistema registra un decremento significativo pari a -5,44% con l'eccezione dei comuni in crescita di Lioni (+514), Bisaccia (+171), Andretta (+193), e Rocca S. Felice (+52).

Nel decennio successivo la dinamica evidenzia un'inversione di tendenza anche per questi casi e dove, nel complesso si registrano le maggiori perdite demografiche. La lettura cartografica evidenzia due insiemi di comuni: il blocco Andretta, Bisaccia, Calitri, Aquilonia, a monte, perde di 2.303 abitanti, il blocco Lioni, Sangelo dei Lombardi, Tornella dei Lombardi, Teora, perde 2.351 abitanti. Tra i due il blocco formato da Rocca S.Felice, Morra de Sanctis, e Guardia dei Lombardi perdono 1.112 ab. Agli estremi del STL si localizzano gli elementi di maggior tenuta con: Villamaina (-46) e Conza della Campania (-16) abitanti.

Particolarmente interessante e significativo si è rivelato lo studio congiunto dell'andamento della popolazione residente, delle abitazioni occupate da residenti, del totale delle abitazioni (sia di quelle occupate e non occupate) e lo studio della variazione del numero delle famiglie, nei decenni 1981-1991-2001 per tutti i Sistemi Territoriali.

In particolare nel sistema C1, a fronte di un consistente decremento della popolazione residente pari a -13,2%, si registra un notevole incremento del totale delle abitazioni (pari a +16,8%). Viceversa, lo studio dell'andamento delle abitazioni occupate da residenti e delle famiglie, registra un lieve decremento, pari a -0,8% per le abitazioni occupate ed un incremento del 3,5% per le famiglie residenti. Di particolare interesse è proprio questa notevole differenza tra le abitazioni occupate ed il totale delle stesse, che caratterizza quasi tutti i comuni del sistema.

Tale andamento presenta una notevole inversione di tendenza rispetto al precedente periodo intercensuario. Infatti, nel decennio '81-'91 si registravano incrementi delle abitazioni occupate pari a +51,2% mentre il totale delle abitazioni registrava un incremento pari a +13,1%; viceversa le famiglie registravano un decremento pari a -5,1%. Quest'ultimo dato è il vero termine di paragone, insieme a quello della popolazione, considerando che i valori riguardanti le abitazioni sono condizionati dal sisma del '80.

Il sistema C1 esprime, tra il '91 ed il '01, una crescita complessiva di 786 addetti (+6,81%), da attribuirsi totalmente al settore servizi ed istituzioni che cresce di 1.973 add (+45%) per 189 UL. A ciò corrisponde una diminuzione delle UL totali che passano da 3.062 del 1991 a 2.831 nel 2001 (-7,54%). 0,27 add/UL teorici per le nuove UL.

Tra il 1991 ed il 2001 sono in calo sia il settore del commercio, -311 add per -123 UL, che quello dell'industria con -876 add per -297 UL (-30%).

In termini generali si registra l'attenuazione generalizzata della specializzazione industriale del STL: tra il '91 ed il 2001 gli addetti all'industria passano dal 45,5% al 35,5% del totale, con punte superiori al 50% nei comuni di Lacedonia, Conza della Campania e Morra de Sanctis.

Nel complesso il STL C1 esprime una leggera crescita del sistema del locale lavoro anche se di dimensione inferiore alla media dei sistemi C. L'incidenza, sull'incremento totale, dello sviluppo dei settori dei servizi e delle istituzioni è elemento da valutare riguardo al contributo prevedibile in termini di crescita duratura del sistema.



Il quadro complessivo delle dinamiche comunali evidenzia come i fattori di crescita sono da attribuirsi a fenomenologie differenziate; gli elementi trainanti si ritrovano nei comuni di Morra de Sanctis (459 nuovi addetti (+131%) per +7 UL); Lioni (+267 nuovi addetti per +61 UL); Calitri, Tornella dei Lombardi e Lacedonia (rispettivamente con +292, +194 e +106 add, ma con la diminuzione delle UL)

- Lo sviluppo delle attività industriali si registra nei comuni di Lacedonia (+11 UL per 198 add). Nei comuni di Morra de Sanctis (+310add), S. Angelo dei L. (+146 add) e Conza della C. (+16add) le UL industriali diminuiscono complessivamente di 32 unità. Le maggiori perdite si registrano nei comuni di Lioni, Calitri, Bisaccia (-820 add complessivi per -86 UL).
- Il settore del commercio individua Lioni quale fulcro del sistema Lioni con 30 nuove UL per 61 addetti; di minore entità gli incrementi in Rocca S. Felice (+7 UL, +20 add); Villamaina (+4 UL, +16 add); Teora (+1 UL, +7 add).
- I settori unificati di servizi ed istituzioni registrano nei comuni di Lioni e Teora un incremento di addetti pari a 1.142 unità, ripartiti in maniera uniforme. A Lioni corrispondono 41 nuove UL, a Calitri 8. Torrella dei Lombardi, Teora e Villamaina superano il raddoppio degli addetti; in Morra de Sanctis al +190% degli addetti corrisponde il +82% delle UL.

Il tasso di attività nel STL C1, favorito dalla diminuzione della popolazione nel decennio 91-01, cresce di 5,52 punti, e raggiunge i 29,51 add/100ab, a fronte di una media regionale che per il 2001 esprime 21,19 add/100ab. Nell'insieme dei STL C, a dominante rurale industriale, l'incremento di C1 è eguagliato solo dal STL C2, Fortore; i valori medi dei STL C, infatti, risultano generalmente al di sotto delle media regionale con 17,88 addetti/100ab. Nel STL C1, nel complesso, la dimensione d'impresa cresce da 3,7 a 4,35 add/UL, e raggiungere così un rapporto conforme alla media regionale.

Il settore agricolo del Sistema è stato caratterizzato da un decremento notevole del numero di aziende (-1777 unità pari a -20,15%) in corrispondenza di un più moderato decremento della Sau (-4888,34 ha pari a -10,03%). La Sau media risulta positiva (+12,66) solo perché il n. di aziende si riduce più drasticamente della Sau, tuttavia il sistema deve essere considerato in fase di declino consistente.

Omogenea è la tendenza al declino in tutti i comuni, confermata da una altrettanto forte e diffusa riduzione delle giornate lavorative (-41,74%).



# C2

**FORTORE**



## 1. DEMOGRAFIA

(Fonte ISTAT – VII ed VIII Censimento della popolazione e delle abitazioni)

**Tabella a1 – Dinamica demografica 81 – 91 – 01 STL**

<b>C2 - Fortore</b>								
	COMUNI	POP 1981	POP 1991	POP 2001	POP91-81	%81-91	POP01-91	%91-01
1	Apice	5.763	5.683	5.656	-80	-1,4	-27	-0,5
2	Baselice	3.049	3.193	2.841	144	4,7	-352	-11,0
3	Buonalbergo	2.035	2.082	1.935	47	2,3	-147	-7,1
4	Castelfranco in Miscano	1.257	1.135	1.065	-122	-9,7	-70	-6,2
5	Castelvetero in Val Fortore	3.073	2.664	1.801	-409	-13,3	-863	-32,4
6	Foiano di Val Fortore	1.540	1.708	1.549	168	10,9	-159	-9,3
7	Ginestra degli Schiavoni	844	712	611	-132	-15,6	-101	-14,2
8	Molinara	2.018	2.030	1.946	12	0,6	-84	-4,1
9	Montefalcone di Val Fortore	2.366	2.063	1.832	-303	-12,8	-231	-11,2
10	Paduli	4.607	4.866	4.177	259	5,6	-689	-14,2
11	San Bartolomeo in Galdo	6.573	6.367	5.839	-206	-3,1	-528	-8,3
12	San Giorgio la Molarra	3.700	3.486	3.290	-214	-5,8	-196	-5,6
13	San Marco dei Cavoti	3.865	3.906	3.707	41	1,1	-199	-5,1
14	Sant'Arcangelo Trimonte	928	845	688	-83	-8,9	-157	-18,6
<b>C2 - Fortore totale</b>		<b>41.618</b>	<b>40.740</b>	<b>36.937</b>	<b>-878</b>	<b>-2,11</b>	<b>-3803</b>	<b>-9,33</b>
<b>TOTALE REGIONE</b>		<b>5463134</b>	<b>5630280</b>	<b>5652492</b>	<b>167146</b>	<b>3,06</b>	<b>22212</b>	<b>0,39</b>

**Tabella a2 – Dinamiche di variazione delle abitazioni 81 - 91 – 01 STL**

<b>C2 - Fortore</b>															
	COMUNI	Abitaz. occup. 81	Abitaz. occup. 91	Abitaz. occup. 01	V.A. Abit.occ. 81-91	V.% Abit.occ. 81- 91	V.A. Abit.occ. 91-01	V.% Abit.occ. 91- 01	Totale abit 1981	Totale abit 1991	Totale abit 2001	V.A. tot. abit.81-91	V. % totale abit.81-91	V.A. tot. abit.91-01	V. % totale abit.91-01
1	Apice	1.455	1.807	1.963	352	24,2	156	8,6	1.622	2.011	2.355	389	24,0	344	17,1
2	Baselice	933	1.014	1.011	81	8,7	-3	-0,3	1.060	1.146	1.310	86	8,1	164	14,3
3	Buonalbergo	634	744	764	110	17,4	20	2,7	794	1.108	1.224	314	39,5	116	10,5
4	Castelfranco in Miscano	424	439	414	15	3,5	-25	-5,7	585	534	570	-51	-8,7	36	6,7
5	Castelvetere in Val Fortore	757	905	785	148	19,6	-120	-13,3	896	1.210	1.246	314	35,0	36	3,0
6	Foiano di Val Fortore	469	648	615	179	38,2	-33	-5,1	556	736	701	180	32,4	-35	-4,8
7	Ginestra degli Schiavoni	249	243	231	-6	-2,4	-12	-4,9	374	322	323	-52	-13,9	1	0,3
8	Molinara	682	713	741	31	4,5	28	3,9	819	856	959	37	4,5	103	12,0
9	Montefalcone di Val Fortore	788	823	778	35	4,4	-45	-5,5	1.051	1.170	1.060	119	11,3	-110	-9,4
10	Paduli	1.308	1.594	1.567	286	21,9	-27	-1,7	1.553	1.819	1.766	266	17,1	-53	-2,9
11	San Bartolomeo in Galdo	2.270	2.523	2.389	253	11,1	-134	-5,3	3.597	4.072	4.036	475	13,2	-36	-0,9
12	San Giorgio la Molara	918	1.125	1.145	207	22,5	20	1,8	1.081	1.345	1.379	264	24,4	34	2,5
13	San Marco dei Cavoti	1.165	1.332	1.307	167	14,3	-25	-1,9	1.463	1.960	1.683	497	34,0	-277	-14,1
14	Sant'Arcangelo Trimonte	298	312	285	14	4,7	-27	-8,7	316	342	375	26	8,2	33	9,6
<b>C2 - Fortore totale</b>		<b>12.350</b>	<b>14.222</b>	<b>13.995</b>	<b>1.872</b>	<b>15,2</b>	<b>-227</b>	<b>-1,6</b>	<b>15.767</b>	<b>18.631</b>	<b>18.987</b>	<b>2.864</b>	<b>18,2</b>	<b>356</b>	<b>1,9</b>
<b>TOTALE REGIONE</b>		<b>1.398.941</b>	<b>1.658.907</b>	<b>1.825.075</b>	<b>259.966</b>	<b>18,6</b>	<b>166.168</b>	<b>10,0</b>	<b>1.659.198</b>	<b>1.979.109</b>	<b>2.137.908</b>	<b>319.911</b>	<b>19,3</b>	<b>158.799</b>	<b>8,0</b>

**Tabella a3 – Dinamiche di crescita delle famiglie 81 - 91 – 01 STL**

<b>C2 - Fortore</b>							
COMUNI	Andamento famiglie 1981 - 1991 - 2001						
	fam 1981	fam 1991	fam. 2001	Fam. V.A. 81-91	Fam. V.% 81-91	Fam. V.A. 91-01	Fam. V.% 91-01
1 Apice	1.790	1807	1963	17	0,9	156	8,6
2 Baselice	974	1.014	1.011	40	4,1	-3	-0,3
3 Buonalbergo	717	744	764	27	3,8	20	2,7
4 Castelfranco in Miscano	460	456	420	-4	-0,9	-36	-7,9
5 Castelvete in Val Fortore	998	937	788	-61	-6,1	-149	-15,9
6 Foiano di Val Fortore	537	648	624	111	20,7	-24	-3,7
7 Ginestra degli Schiavoni	279	254	231	-25	-9,0	-23	-9,1
8 Molinara	682	714	741	32	4,7	27	3,8
9 Montefalcone di Val Fortore	824	826	778	2	0,2	-48	-5,8
10 Paduli	1.609	1613	1574	4	0,2	-39	-2,4
11 San Bartolomeo in Galdo	2.430	2523	2389	93	3,8	-134	-5,3
12 San Giorgio la Molarata	1.039	1.149	1.149	110	10,6	0	0,0
13 San Marco dei Cavoti	1.236	1332	1307	96	7,8	-25	-1,9
14 Sant'Arcangelo Trimonte	348	312	300	-36	-10,3	-12	-3,8
<b>C2 - Fortore totale</b>	<b>13.923</b>	<b>14.329</b>	<b>14.039</b>	<b>406</b>	<b>2,9</b>	<b>-290</b>	<b>-2,0</b>
<b>TOTALE REGIONE</b>	<b>1.566.470</b>	<b>1.668.397</b>	<b>1.838.826</b>	<b>101.927</b>	<b>6,5</b>	<b>170.429</b>	<b>10,2</b>

## 2. ATTIVITA' ECONOMICHE

(Fonte ISTAT – Censimenti generali Industria e servizi 1991 e 2001<sup>1</sup>)

**Tabella b1 – Unità locali ed Addetti STL, valori 1991 - 2001**

<b>C2 - Fortore</b>																	
	<b>COMUNI</b>	<b>UL 1991</b>	<b>UL 2001</b>	<b>Add 1991</b>	<b>Add 2001</b>	<b>UL_Ind 91</b>	<b>UL_Ind 1</b>	<b>Add_Ind 91</b>	<b>Add_Ind 1</b>	<b>UL_Com 91</b>	<b>UL_Com 1</b>	<b>Add_Com 91</b>	<b>Add_Com 1</b>	<b>UL Serv_ist 91</b>	<b>UL Serv_ist 1</b>	<b>Add Serv_ist 91</b>	<b>Add Serv_ist 1</b>
1	Apice	261	324	817	990	69	109	340	420	99	103	131	158	93	112	346	412
2	Baselice	131	155	369	421	42	51	142	163	58	54	73	71	31	50	154	187
3	Buonalbergo	123	119	331	316	32	33	119	127	41	34	62	40	50	52	150	149
4	Castelfranco in Miscano	96	67	283	188	25	13	147	78	34	29	53	39	37	25	83	71
5	Castelvetere in Val Fortore	132	88	264	260	39	16	94	48	52	25	74	44	41	47	96	168
6	Foiano di Val Fortore	112	104	279	331	38	16	147	96	24	30	29	35	50	58	103	200
7	Ginestra degli Schiavoni	29	18	105	71	10	6	31	31	6	7	13	16	13	5	61	24
8	Molinara	126	134	428	684	38	40	214	190	42	47	55	67	46	47	159	427
9	Montefalcone di Val Fortore	143	125	363	545	37	52	172	162	61	21	81	31	45	52	110	352
10	Paduli	224	225	628	1.164	67	12	233	34	75	98	125	196	82	115	270	934
11	San Bartolomeo in Galdo	452	388	1.245	1.527	128	28	442	259	184	187	287	263	140	173	516	1.005
12	San Giorgio La Molara	158	190	524	619	53	83	212	327	57	52	74	88	48	55	238	204
13	San Marco dei Cavoti	369	294	1.053	1.248	131	38	576	383	111	111	151	158	127	145	326	707
14	Sant'Arcangelo Trimonte	35	28	110	84	8	7	13	21	15	8	16	17	12	13	81	46
<b>C2 - Fortore totale</b>		<b>2.391</b>	<b>2.259</b>	<b>6.799</b>	<b>8.448</b>	<b>717</b>	<b>504</b>	<b>2.882</b>	<b>2.339</b>	<b>859</b>	<b>806</b>	<b>1.224</b>	<b>1.223</b>	<b>815</b>	<b>949</b>	<b>2.693</b>	<b>4.886</b>
<b>TOTALE REGIONE</b>		<b>269.601</b>	<b>294.465</b>	<b>1.178.330</b>	<b>1.197.587</b>	<b>51.051</b>	<b>56.450</b>	<b>338.386</b>	<b>288.763</b>	<b>122.588</b>	<b>118.907</b>	<b>234.179</b>	<b>225.549</b>	<b>95.962</b>	<b>119.108</b>	<b>605.765</b>	<b>683.275</b>

<sup>1</sup> Cfr. Note per la comparazione dei dati storici

**Tabella b2 – Dinamica 1991 – 2001 Unità locali ed Addetti nei STL, valori percentuali**

<b>C2 - Fortore</b>																	
	<b>COMUNI</b>	<b>UL 91 - 01</b>	<b>% UL 91 - 01</b>	<b>Add 91 - 01</b>	<b>% Add 91 - 01</b>	<b>UL_ind 91 - 01</b>	<b>% UL_ind 91 - 01</b>	<b>Add_ind 91 - 01</b>	<b>% Add_ind 91 - 01</b>	<b>UL_com 91 - 01</b>	<b>% UL_com 91 - 01</b>	<b>Add_com 91 - 01</b>	<b>% Add_com 91 - 01</b>	<b>UL Serv_ist 91 - 01</b>	<b>% UL Serv_ist 91 - 01</b>	<b>Add Serv_ist 91-01</b>	<b>% Add Serv_ist 91 - 01</b>
1	Apice	63	24,14	173	21,18	40	57,97	80	23,53	4	4,04	27	20,61	19	20,43	66	19,08
2	Baselice	24	18,32	52	14,09	9	21,43	21	14,79	-4	-6,9	-2	-2,74	19	61,29	33	21,43
3	Buonalbergo	-4	-3,25	-15	-4,53	1	3,13	8	6,72	-7	-17,07	-22	-35,48	2	4	-1	-0,67
4	Castelfranco in Miscano	-29	-30,21	-95	-33,57	-12	-48	-69	-46,94	-5	-14,71	-14	-26,42	-12	-32,43	-12	-14,46
5	Castelvetere in Val Fortore	-44	-33,33	-4	-1,52	-23	-58,97	-46	-48,94	-27	-51,92	-30	-40,54	6	14,63	72	75
6	Foiano di Val Fortore	-8	-7,14	52	18,64	-22	-57,89	-51	-34,69	6	25	6	20,69	8	16	97	94,17
7	Ginestra degli Schiavoni	-11	-37,93	-34	-32,38	-4	-40	0	0	1	16,67	3	23,08	-8	-61,54	-37	-60,66
8	Molinara	8	6,35	256	59,81	2	5,26	-24	-11,21	5	11,9	12	21,82	1	2,17	268	168,55
9	Montefalcone di Val Fortore	-18	-12,59	182	50,14	15	40,54	-10	-5,81	-40	-65,57	-50	-61,73	7	15,56	242	220
10	Paduli	1	0,45	536	85,35	-55	-82,09	-199	-85,41	23	30,67	71	56,8	33	40,24	664	245,93
11	San Bartolomeo in Galdo	-64	-14,16	282	22,65	-100	-78,13	-183	-41,4	3	1,63	-24	-8,36	33	23,57	489	94,77
12	San Giorgio La Molara	32	20,25	95	18,13	30	56,6	115	54,25	-5	-8,77	14	18,92	7	14,58	-34	-14,29
13	San Marco dei Cavoti	-75	-20,33	195	18,52	-93	-70,99	-193	-33,51	0	0	7	4,64	18	14,17	381	116,87
14	Sant'Arcangelo Trimonte	-7	-20	-26	-23,64	-1	-12,5	8	61,54	-7	-46,67	1	6,25	1	8,33	-35	-43,21
	<b>C2 - Fortore totale</b>	<b>-132</b>	<b>-5,52</b>	<b>1.649</b>	<b>24,25</b>	<b>-213</b>	<b>-29,71</b>	<b>-543</b>	<b>-18,84</b>	<b>-53</b>	<b>-6,17</b>	<b>-1</b>	<b>-0,08</b>	<b>134</b>	<b>16,44</b>	<b>2.193</b>	<b>81,43</b>
	<b>TOTALE REGIONE</b>	<b>24.864</b>	<b>9,22</b>	<b>19.257</b>	<b>1,63</b>	<b>5.399</b>	<b>10,58</b>	<b>-49.623</b>	<b>-14,66</b>	<b>-3.681</b>	<b>-3</b>	<b>-8.630</b>	<b>-3,69</b>	<b>23.146</b>	<b>24,12</b>	<b>77.510</b>	<b>12,8</b>

### 3. AGRICOLTURA

((Fonte ISTAT – Censimenti generali Agricoltura 1990 e 2000))

**Tabella c1 – Sup. territoriale, n. aziende, SAT, SAU, SAU media, giornate lavorative, valori 1990 - 2000**

<b>C2 - Fortore</b>												
	COMUNI	sup_terr_ha	N. az.1990	N. az.2000	SATha 1990	SATha 2000	SAUha 1990	SAUha 2000	SAU media 1990	SAU media 2000	giorni_lav 1990	giorni_lav 2000
1	Apice	4883	767	600	3463,73	3234,45	3041,72	2900,08	3,97	4,83	181138	126088
2	Baselice	4782	451	368	3477,52	3011,58	2628,7	2285,63	5,83	6,21	161214	73617
3	Buonalbergo	2507	346	225	1954,27	1712,58	1764,43	1552,88	5,1	6,9	105095	48317
4	Castelfranco in Miscano	4314	213	205	4382,75	4780,23	4011,58	4361,18	18,83	21,27	40669	55109
5	Castelvetere in Val Fortore	3448	441	360	3099,73	2911,09	2190,71	2264,59	4,97	6,29	116393	70483
6	Foiano di Val Fortore	4075	312	224	3640,65	2947,81	2539,16	2221,25	8,14	9,92	105216	32064
7	Ginestra degli Schiavoni	1484	108	90	867,82	814,23	701	682,67	6,49	7,59	29188	11564
8	Molinara	2404	447	250	1829,38	836,23	1237,56	745,28	2,77	2,98	67681	12979
9	Montefalcone di Val Fortore	4172	240	262	2477,65	2564,31	1887,86	2318,92	7,87	8,85	47458	29539
10	Paduli	4473	724	644	3556,89	2935,93	3270,6	2671,86	4,52	4,15	268980	107004
11	San Bartolomeo in Galdo	8231	1359	1161	8962,77	7445,27	7223,87	6412,51	5,32	5,52	233208	143303
12	San Giorgio la Molarra	6532	567	522	5347,73	5095,83	4811,14	4748,05	8,49	9,1	287245	167784
13	San Marco dei Cavoti	4878	758	600	4605,12	4108,81	4273,59	3505,34	5,64	5,84	159541	101776
14	Sant'Arcangelo Trimonte	985	156	125	872,44	734,03	757,8	613,78	4,86	4,91	44953	22589
<b>C2 - Fortore totale</b>		<b>57168</b>	<b>6889</b>	<b>5636</b>	<b>48538,45</b>	<b>43132,4</b>	<b>40339,72</b>	<b>37284,02</b>	<b>5,86</b>	<b>6,62</b>	<b>1847979</b>	<b>1002216</b>
<b>TOTALE REGIONE</b>		<b>1340798</b>	<b>274862</b>	<b>248931</b>	<b>992079,87</b>	<b>894154</b>	<b>662209,4</b>	<b>599967,12</b>	<b>2,41</b>	<b>2,41</b>	<b>45898250</b>	<b>27673714</b>

**Tabella c2 – Dinamica 1990 – 2000 n. aziende, SAT, SAU, SAU media, giornate lavorative, valori assoluti e percentuali**

<b>C2 - Fortore</b>											
		n. Az.	%	SAT ha	%	SAUha	%	SAU media	%	giorni_lav	%
	<b>COMUNI</b>	90-00	N. az. 90-00	90-00	SAT ha 90-00	90-00	SAUha 90-00	90-00	SAU medi 90-00	90-00	giorni_lav 90-00
1	Apice	-167	-21,77	-229,28	-6,62	-141,64	-4,66	0,87	21,88	-55050	-30,39
2	Baselice	-83	-18,4	-465,94	-13,4	-343,07	-13,05	0,38	6,56	-87597	-54,34
3	Buonoalbergo	-121	-34,97	-241,69	-12,37	-211,55	-11,99	1,8	35,34	-56778	-54,03
4	Castelfranco in Miscano	-8	-3,76	397,48	9,07	349,6	8,71	2,44	12,96	14440	35,51
5	Castelvetero in Val Fortore	-81	-18,37	-188,64	-6,09	73,88	3,37	1,32	26,63	-45910	-39,44
6	Foiano di Val Fortore	-88	-28,21	-692,84	-19,03	-317,91	-12,52	1,78	21,85	-73152	-69,53
7	Ginestra degli Schiavoni	-18	-16,67	-53,59	-6,18	-18,33	-2,61	1,09	16,86	-17624	-60,38
8	Molinara	-197	-44,07	-993,15	-54,29	-492,28	-39,78	0,21	7,68	-54702	-80,82
9	Montefalcone di Val Fortore	22	9,17	86,66	3,5	431,06	22,83	0,98	12,52	-17919	-37,76
10	Paduli	-80	-11,05	-620,96	-17,46	-598,74	-18,31	-0,37	-8,16	-161976	-60,22
11	San Bartolomeo in Galdo	-198	-14,57	-1517,5	-16,93	-811,36	-11,23	0,21	3,91	-89905	-38,55
12	San Giorgio la Molarra	-45	-7,94	-251,9	-4,71	-63,09	-1,31	0,61	7,2	-119461	-41,59
13	San Marco dei Cavoti	-158	-20,84	-496,31	-10,78	-768,25	-17,98	0,2	3,62	-57765	-36,21
14	Sant'Arcangelo Trimonte	-31	-19,87	-138,41	-15,86	-144,02	-19,01	0,05	1,08	-22364	-49,75
<b>C2 - Fortore totale</b>		<b>-1253</b>	<b>-18,19</b>	<b>-5406,07</b>	<b>-11,14</b>	<b>-3055,7</b>	<b>-7,57</b>	<b>0,76</b>	<b>31,52</b>	<b>- 845.763</b>	<b>-45,77</b>
<b>TOTALE REGIONE</b>		<b>-25931</b>	<b>-9,43</b>	<b>-97925,55</b>	<b>-9,87</b>	<b>-62242</b>	<b>-9,4</b>	<b>0</b>	<b>0,04</b>	<b>-18224536</b>	<b>-39,71</b>



# C3

## SOLOFRANA



Grafico a - Inquadramento Regionale del STL

Grafico B - Inquadramento del Sistema Territoriale Locale



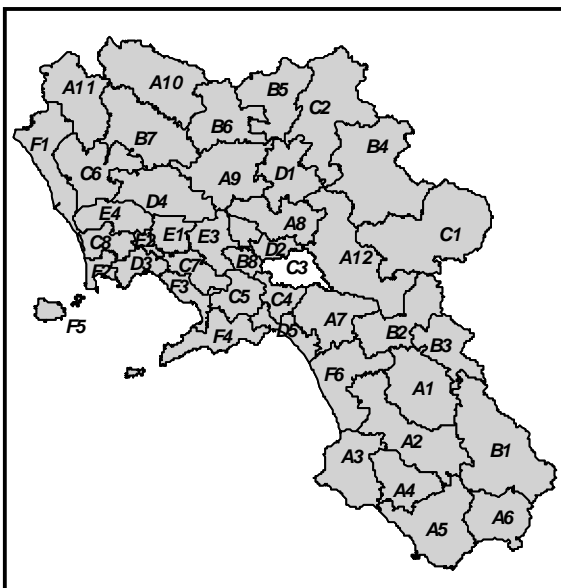
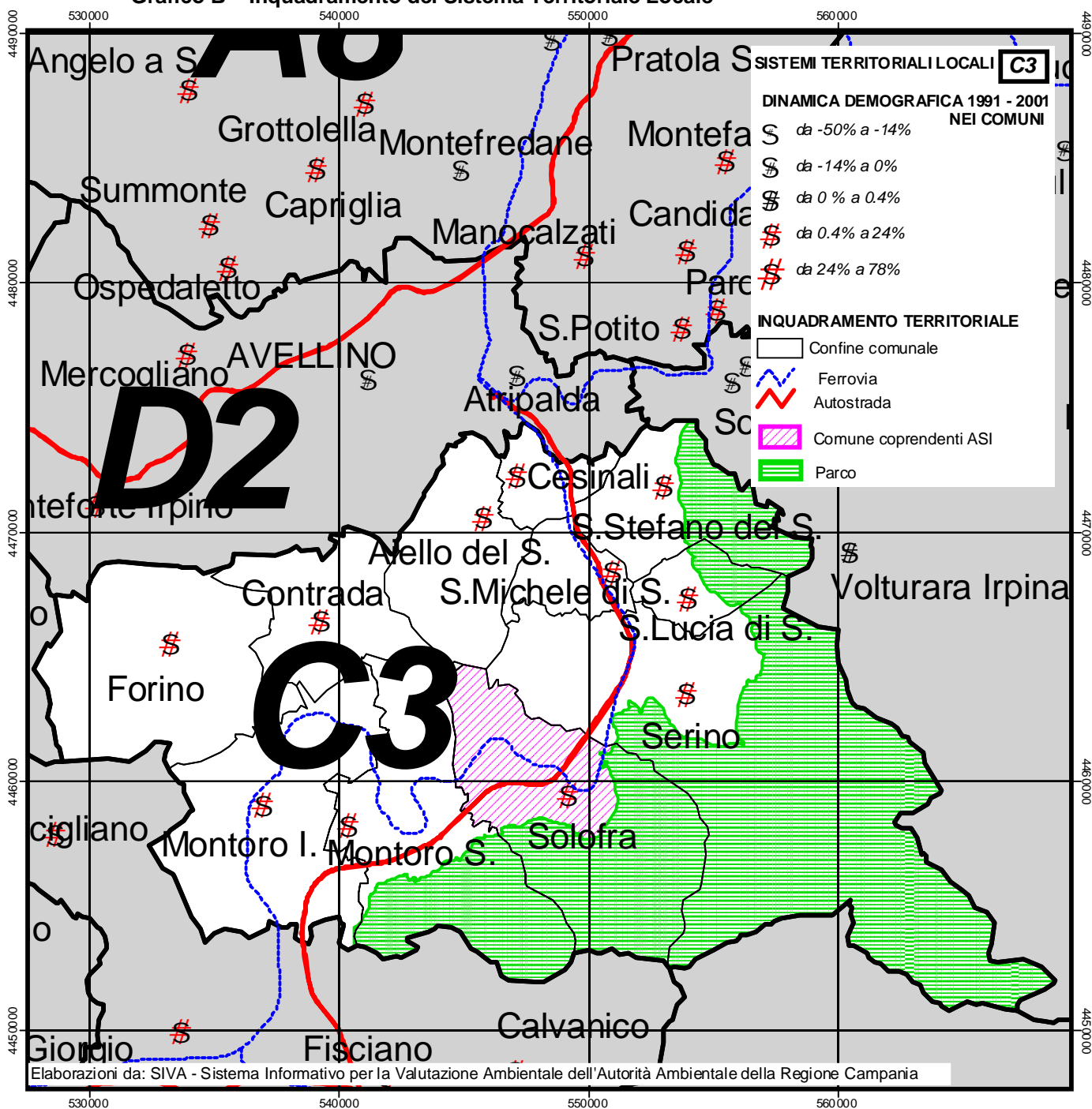

## 1. DEMOGRAFIA

(Fonte ISTAT – VII ed VIII Censimento della popolazione e delle abitazioni)

**Tabella a1 – Dinamica demografica 81 – 91 – 01 STL**

<b>C3 - SOLOFRANA</b>								
	<b>COMUNI</b>	<b>POP 1981</b>	<b>POP 1991</b>	<b>POP 2001</b>	<b>POP91-81</b>	<b>%81-91</b>	<b>POP01-91</b>	<b>%91-01</b>
1	Solofra	9782	10941	11814	1.159	11,85	873	7,98
2	Montoro Inferiore	8355	8695	9508	340	4,07	813	9,35
3	Montoro Superiore	6166	7526	7737	1.360	22,06	211	2,80
4	Serino	6926	6896	7041	-30	-0,43	145	2,10
5	Forino	4376	4799	5087	423	9,67	288	6,00
6	Aiello del Sabato	2668	2740	3214	72	2,70	474	17,30
7	Contrada	2526	2638	2796	112	4,43	158	5,99
8	San Michele di Serino	1617	2028	2394	411	25,42	366	18,05
9	Cesinali	1697	2041	2296	344	20,27	255	12,49
10	Santo Stefano del Sole	1583	1797	1936	214	13,52	139	7,74
11	Santa Lucia di Serino	1398	1490	1516	92	6,58	26	1,74
<b>C3 - SOLOFRANA TOTALE</b>		<b>47094</b>	<b>51591</b>	<b>55339</b>	<b>4.497</b>	<b>9,55</b>	<b>3.748</b>	<b>7,26</b>
<b>TOTALE REGIONE CAMPANIA</b>								
		<b>5.463.134</b>	<b>5.630.280</b>	<b>5.652.492</b>	<b>167.146</b>	<b>3,06</b>	<b>22.212</b>	<b>0,39</b>

**Tabella a2 – Dinamiche di variazione delle abitazioni 81 - 91 – 01 STL**

<b>C3 - Solofrana</b>															
	COMUNI	Abitaz. occup. 81	Abitaz. occup. 91	Abitaz. occup. 01	V.A. Abit.occ. 81-91	V.% Abit.occ. 81- 91	V.A. Abit.occ. 91-01	V.% Abit.occ. 91- 01	Totale abit 1981	Totale abit 1991	Totale abit 2001	V.A. tot. abit.81-91	V. % totale abit.81-91	V.A. tot. abit.91-01	V. % totale abit.91-01
1	Solofra	1.687	2889	3624	1.202	71,3	735	25,4	2.531	3362	4097	831	32,8	735	21,9
2	Montoro Inferiore	2.020	2.740	2.856	720	35,6	116	4,2	2.468	3247	3302	779	31,6	55	1,7
3	Montoro Superiore	1.308	2.022	2.268	714	54,6	246	12,2	1.722	2735	2910	1.013	58,8	175	6,4
4	Serino	1.245	1.862	2.256	617	49,6	394	21,2	1.928	2457	2815	529	27,4	358	14,6
5	Forino	913	1.418	1.654	505	55,3	236	16,6	1.241	1852	1939	611	49,2	87	4,7
6	Aiello del Sabato	705	894	1.056	189	26,8	162	18,1	979	1191	1465	212	21,7	274	23,0
7	Contrada	554	811	909	257	46,4	98	12,1	772	888	932	116	15,0	44	5,0
8	San Michele di Serino	275	646	812	371	134,9	166	25,7	528	780	966	252	47,7	186	23,8
9	Cesinali	428	635	746	207	48,4	111	17,5	514	703	814	189	36,8	111	15,8
10	Santo Stefano del Sole	417	589	720	172	41,2	131	22,2	558	860	979	302	54,1	119	13,8
11	Santa Lucia di Serino	340	437	496	97	28,5	59	13,5	402	538	615	136	33,8	77	14,3
<b>C3 - Solofrana totale</b>		<b>9.892</b>	<b>14.943</b>	<b>17.397</b>	<b>5.051</b>	<b>51,1</b>	<b>2454</b>	<b>16,4</b>	<b>13.643</b>	<b>18613</b>	<b>20834</b>	<b>4.970</b>	<b>36,4</b>	<b>2221</b>	<b>11,9</b>
<b>TOTALE REGIONE CAMPANIA</b>		<b>1.398.941</b>	<b>1.658.907</b>	<b>1.825.075</b>	<b>259.966</b>	<b>18,6</b>	<b>166.168</b>	<b>10,0</b>	<b>1.659.198</b>	<b>1.979.109</b>	<b>2.137.908</b>	<b>319.911</b>	<b>19,3</b>	<b>158799</b>	<b>8,0</b>

**Tabella a3 – Dinamiche di crescita delle famiglie 81 - 91 – 01 STL**

<b>C3 - Solofrana</b>								
	COMUNI	Andamento famiglie 1981 - 1991 - 2001						
		fam 1981	fam 1991	fam. 2001	Fam. V.A. 81-91	Fam. V.% 81-91	Fam. V.A. 91-01	Fam. V.% 91-01
1	Solofra	2.614	2.981	3.672	367	14,0	691	23,2
2	Montoro Inferiore	2.431	2.815	3.173	384	15,8	358	12,7
3	Montoro Superiore	1.749	2.022	2.434	273	15,6	412	20,4
4	Serino	2.136	1.865	2.327	- 271	-12,7	462	24,8
5	Forino	1.304	1.418	1.698	114	8,7	280	19,7
6	Aiello del Sabato	840	915	1.061	75	8,9	146	16,0
7	Contrada	743	815	914	72	9,7	99	12,1
8	San Michele di Serino	526	649	843	123	23,4	194	29,9
9	Cesinali	520	659	747	139	26,7	88	13,4
10	Santo Stefano del Sole	490	589	720	99	20,2	131	22,2
11	Santa Lucia di Serino	423	437	498	14	3,3	61	14,0
<b>C3 - Solofrana totale</b>		<b>13.776</b>	<b>15.165</b>	<b>18.087</b>	<b>1.389</b>	<b>10,1</b>	<b>2922</b>	<b>19,3</b>
<b>TOTALE REGIONE CAMPANIA</b>		<b>1.566.470</b>	<b>1.668.397</b>	<b>1.838.826</b>	<b>101.927</b>	<b>6,5</b>	<b>170.429</b>	<b>10,2</b>

## 2. ATTIVITA' ECONOMICHE

(Fonte ISTAT – Censimenti generali Industria e servizi 1991 e 2001<sup>1</sup>)

**Tabella b1 – Unità locali ed Addetti STL, valori 1991 - 2001**

<b>C3 - SOLOFRANA</b>																	
	<b>COMUNI</b>	<b>UL 1991</b>	<b>UL 2001</b>	<b>Add 1991</b>	<b>Add 2001</b>	<b>UL_Ind 91</b>	<b>UL_Ind 01</b>	<b>Add_Ind 91</b>	<b>Add_Ind 01</b>	<b>UL_Com 91</b>	<b>UL_Com 01</b>	<b>Add_Com 91</b>	<b>Add_Com 01</b>	<b>UL Serv_ist 91</b>	<b>UL Serv_ist 01</b>	<b>Add Serv_ist 91</b>	<b>Add Serv_ist 01</b>
1	Solofra	909	1.063	5.822	5.990	389	501	4.000	4.088	287	320	521	728	233	242	1.301	1.174
2	Montoro Inferiore	521	509	1.380	1.482	136	122	596	438	231	209	370	309	154	178	414	735
3	Montoro Superiore	426	344	1.288	1.214	160	91	666	532	137	102	195	151	129	151	427	531
4	Serino	485	466	1.327	1.558	159	103	511	546	172	151	297	250	154	212	519	762
5	Forino	228	230	633	631	59	74	245	259	96	69	164	102	73	87	224	270
6	Aiello del Sabato	140	124	335	332	51	10	148	31	37	46	43	73	52	68	144	228
7	Contrada	137	121	419	407	48	31	195	153	38	37	59	57	51	53	165	197
8	San Michele di Serino	126	170	335	613	47	67	148	270	41	56	83	102	38	47	104	241
9	Cesinali	127	123	299	421	42	31	103	95	51	52	83	79	34	40	113	247
10	Santo Stefano del Sole	108	104	290	319	45	44	170	126	32	24	44	33	31	36	76	160
11	Santa Lucia di Serino	116	111	312	283	48	28	187	105	33	38	55	61	35	45	70	117
<b>C3 – SOLOFRANA TOTALE</b>		<b>3.323</b>	<b>3.365</b>	<b>12.440</b>	<b>13.250</b>	<b>1.184</b>	<b>1.102</b>	<b>6.969</b>	<b>6.643</b>	<b>1.155</b>	<b>1.104</b>	<b>1.914</b>	<b>1.945</b>	<b>984</b>	<b>1.159</b>	<b>3.557</b>	<b>4.662</b>
<b>TOTALE REGIONE CAMPANIA</b>		<b>269.601</b>	<b>294.465</b>	<b>1.178.330</b>	<b>1.197.587</b>	<b>51.051</b>	<b>56.450</b>	<b>338.386</b>	<b>288.763</b>	<b>122.588</b>	<b>118.907</b>	<b>234.179</b>	<b>225.549</b>	<b>95.962</b>	<b>119.108</b>	<b>605.765</b>	<b>683.275</b>

<sup>1</sup> Cfr. Note per la comparazione dei dati storici

**Tabella b2 – Dinamica 1991 – 2001 Unità locali ed Addetti nei STL, valori percentuali**

<b>C3 - SOLOFRANA</b>																	
	<b>COMUNI</b>	<b>UL 91 - 01</b>	<b>% UL 91 - 01</b>	<b>Add 91 - 01</b>	<b>% Add 91 - 01</b>	<b>UL_ind 91 - 01</b>	<b>% UL_ind 91 - 01</b>	<b>Add_ind 91 - 01</b>	<b>% Add_ind 91 - 01</b>	<b>UL_com 91 - 01</b>	<b>% UL_com 91 - 01</b>	<b>Add_com 91 - 01</b>	<b>% Add_com 91 - 01</b>	<b>UL Serv_ist 91 - 01</b>	<b>% UL Serv_ist 91 - 01</b>	<b>Add Serv_ist 91 - 01</b>	<b>% Add Serv_ist 91 - 01</b>
1	Solofra	154	16,94	168	2,89	112	28,79	88	2,20	33	11,50	207	39,73	9	3,86	-127	-9,76
2	Montoro Inferiore	-12	-2,30	102	7,39	-14	-10,29	-158	-26,51	-22	-9,52	-61	-16,49	24	15,58	321	77,54
3	Montoro Superiore	-82	-19,25	-74	-5,75	-69	-43,13	-134	-20,12	-35	-25,55	-44	-22,56	22	17,05	104	24,36
4	Serino	-19	-3,92	231	17,41	-56	-35,22	35	6,85	-21	-12,21	-47	-15,82	58	37,66	243	46,82
5	Forino	2	0,88	-2	-0,32	15	25,42	14	5,71	-27	-28,13	-62	-37,80	14	19,18	46	20,54
6	Aiello del Sabato	-16	-11,43	-3	-0,90	-41	-80,39	-117	-79,05	9	24,32	30	69,77	16	30,77	84	58,33
7	Contrada	-16	-11,68	-12	-2,86	-17	-35,42	-42	-21,54	-1	-2,63	-2	-3,39	2	3,92	32	19,39
8	San Michele di Serino	44	34,92	278	82,99	20	42,55	122	82,43	15	36,59	19	22,89	9	23,68	137	131,73
9	Cesinali	-4	-3,15	122	40,80	-11	-26,19	-8	-7,77	1	1,96	-4	-4,82	6	17,65	134	118,58
10	Santo Stefano del Sole	-4	-3,70	29	10,00	-1	-2,22	-44	-25,88	-8	-25,00	-11	-25,00	5	16,13	84	110,53
11	Santa Lucia di Serino	-5	-4,31	-29	-9,29	-20	-41,67	-82	-43,85	5	15,15	6	10,91	10	28,57	47	67,14
<b>C3 – SOLOFRANA TOTALE</b>		<b>42</b>	<b>1,26</b>	<b>810</b>	<b>6,51</b>	<b>-82</b>	<b>-6,93</b>	<b>-326</b>	<b>-4,68</b>	<b>-51</b>	<b>-4,42</b>	<b>31</b>	<b>1,62</b>	<b>175</b>	<b>17,78</b>	<b>1.105</b>	<b>31,07</b>
<b>TOTALE REGIONE CAMPANIA</b>		<b>24.864</b>	<b>9,22</b>	<b>19.257</b>	<b>1,63</b>	<b>5.399</b>	<b>10,58</b>	<b>-49.623</b>	<b>-14,66</b>	<b>-3.681</b>	<b>-3,00</b>	<b>-8.630</b>	<b>-3,69</b>	<b>23.146</b>	<b>24,12</b>	<b>77.510</b>	<b>12,80</b>

### 3. AGRICOLTURA

(Fonte ISTAT – Censimenti generali Agricoltura 1990 e 2000)

**Tabella c1 – Sup. territoriale, n. aziende, SAT, SAU, SAU media, giornate lavorative, valori 1990 - 2000**

<b>C3 - SOLOFRANA</b>												
	<b>COMUNI</b>	<b>sup_terr_ ha</b>	<b>N. az.1990</b>	<b>N. az.2000</b>	<b>SATha 1990</b>	<b>SATha 2000</b>	<b>SAUha 1990</b>	<b>SAUha 2000</b>	<b>SAU media 1990</b>	<b>SAU media 2000</b>	<b>giorni_lav 1990</b>	<b>giorni_lav 2000</b>
1	Solofra	2193	379	156	1297,65	280,04	562,87	184,89	1,49	1,19	40045	11455
2	Montoro Inferiore	1949	1536	1062	1555,42	734,30	1058,54	607,16	0,69	0,57	123516	69648
3	Montoro Superiore	2044	516	425	1569,99	881,72	872,93	335,74	1,69	0,79	62747	27006
4	Serino	5217	1248	1322	4593,00	4565,91	2199,60	2069,69	1,76	1,57	92465	75584
5	Forino	2049	642	537	1743,83	1355,77	845,35	629,96	1,32	1,17	58937	36283
6	Aiello del Sabato	1083	443	498	742,52	673,11	473,95	476,92	1,07	0,96	36229	18923
7	Contrada	1031	337	316	942,67	759,24	356,51	340,81	1,06	1,08	22561	13784
8	San Michele di Serino	447	247	257	384,78	284,24	265,11	201,68	1,07	0,78	36588	17404
9	Cesinali	373	127	132	272,09	228,96	197,98	168,52	1,56	1,28	15307	12769
10	Santo Stefano del Sole	1077	331	381	659,31	534,53	288,19	219,61	0,87	0,58	24453	19849
11	Santa Lucia di Serino	387	195	166	376,85	369,09	72,08	149,87	0,37	0,90	9926	6976
<b>C3 - SOLOFRANA TOTALE</b>		<b>17850</b>	<b>6001</b>	<b>5252</b>	<b>14138,11</b>	<b>10666,91</b>	<b>7193,11</b>	<b>5384,85</b>	<b>1,20</b>	<b>1,03</b>	<b>522774</b>	<b>309681</b>
<b>TOTALE REGIONE CAMPANIA</b>		<b>1340798</b>	<b>274862</b>	<b>248931</b>	<b>992079,87</b>	<b>894154,32</b>	<b>662209,4</b>	<b>599967,12</b>	<b>2,41</b>	<b>2,41</b>	<b>45898250</b>	<b>27673714</b>

**Tabella c2 – Dinamica 1990 – 2000 n. aziende, SAT, SAU, SAU media, giornate lavorative, valori assoluti e percentuali**

<b>C3 - SOLOFRANA</b>											
	<b>COMUNI</b>	<b>n. Az. 90-00</b>	<b>% N. az. 90-00</b>	<b>SAT ha 90-00</b>	<b>% SAT ha 90-00</b>	<b>SAUha 90-00</b>	<b>% SAUha 90-00</b>	<b>SAU media 90-00</b>	<b>% SAU medi 90-00</b>	<b>giorni_lav 90-00</b>	<b>% giorni_lav 90-00</b>
1	Solofra	-223	-58,84	-1017,61	-78,42	-377,98	-67,15	-0,30	-20,20	-28590	-71,39
2	Montoro Inferiore	-474	-30,86	-821,12	-52,79	-451,38	-42,64	-0,12	-17,04	-53868	-43,61
3	Montoro Superiore	-91	-17,64	-688,27	-43,84	-537,19	-61,54	-0,90	-53,30	-35741	-56,96
4	Serino	74	5,93	-27,09	-0,59	-129,91	-5,91	-0,20	-11,17	-16881	-18,26
5	Forino	-105	-16,36	-388,06	-22,25	-215,39	-25,48	-0,14	-10,91	-22654	-38,44
6	Aiello del Sabato	55	12,42	-69,41	-9,35	2,97	0,63	-0,11	-10,49	-17306	-47,77
7	Contrada	-21	-6,23	-183,43	-19,46	-15,70	-4,40	0,02	1,95	-8777	-38,90
8	San Michele di Serino	10	4,05	-100,54	-26,13	-63,43	-23,93	-0,29	-26,89	-19184	-52,43
9	Cesinali	5	3,94	-43,13	-15,85	-29,46	-14,88	-0,28	-18,10	-2538	-16,58
10	Santo Stefano del Sole	50	15,11	-124,78	-18,93	-68,58	-23,80	-0,29	-33,80	-4604	-18,83
11	Santa Lucia di Serino	-29	-14,87	-7,76	-2,06	77,79	107,92	0,53	144,25	-2950	-29,72
<b>C3 - SOLOFRANA TOTALE</b>		<b>-749</b>	<b>-12,48</b>	<b>-3471,20</b>	<b>-24,55</b>	<b>-1808,26</b>	<b>-25,14</b>	<b>-0,17</b>	<b>-14,46</b>	<b>-213093</b>	<b>-40,76</b>
<b>TOTALE REGIONE CAMPANIA</b>		<b>-25931</b>	<b>-9,43</b>	<b>-97925,55</b>	<b>-9,87</b>	<b>-62242,28</b>	<b>-9,40</b>	<b>0,00</b>	<b>0,04</b>	<b>-18224536</b>	<b>-39,71</b>



## Sistema Territoriale Locale -- SOLOFRANA

### C 3– Sistema rurale/industriale

La popolazione totale al 2001 del sistema è pari a 55.339 abitanti su un totale regionale di 5.652.492 unità. Il quadro riepilogativo dell'andamento demografico evidenzia nel decennio '91 – '01 una crescita omogenea per tutti gli 11 Comuni del STL pari a 7,26 %, oscillando da un minimo di 1,74 % nel comune di S. Lucia di Serino ad un massimo di 18,05 % nel comune di S. Michele di Serino. Tale crescita conferma l'andamento dei dati nel decennio precedente, che registrava una crescita totale del 9,55 %, con l'unica eccezione del Comune di Serino che decresce dello 0,43% .

Particolarmente interessante e significativo si è rivelato lo studio congiunto dell'andamento della popolazione residente, delle abitazioni occupate da residenti, del totale delle abitazioni (sia di quelle occupate e non occupate) e lo studio della variazione del numero delle famiglie, nei decenni 1981-1991-2001 per tutti i Sistemi Territoriali.

In particolare nel sistema C3, all'incremento consistente della popolazione residente, pari a 7,3%, corrisponde anche un notevole incremento del totale delle abitazioni (pari a 11,9%). Anche lo studio dell'andamento delle abitazioni occupate da residenti e delle famiglie, registra ancora un incremento, pari a 16,4% per le abitazioni occupate ed un analogo incremento pari a 19,3% delle famiglie residenti. Nei comuni di Solfora, Serino e San Michele di Serino si registrano gli incrementi più significativi sia delle abitazioni sia delle famiglie.

Tale andamento presenta una notevole inversione di tendenza rispetto al precedente periodo intercensuario. Infatti, nel decennio '81-'91 si registravano incrementi delle abitazioni occupate pari a +51,1% mentre il totale delle abitazioni registrava un incremento pari a +36,4%; viceversa le famiglie registravano un incremento inferiore e pari a +10,1%.

Il sistema C3 esprime, tra il '91 ed il '01, una crescita complessiva di 810 addetti (+6,51%), da attribuirsi quasi totalmente al settore servizi ed istituzioni che cresce di 1.105 add (+31%) per 175 UL. A ciò corrisponde la crescita nulla (+1,26%) delle UL totali che nel 2001 sono 3.365.

Complessivamente tra il 1991 ed il 2001 il settore dell'industria è in calo con -326 add per -82 UL, mentre quello del commercio, in stasi, registra +31 add per -51 UL.

In termini generali si registra una sostanziale conferma della specializzazione industriale del STL: tra il '91 ed il 2001 gli addetti all'industria passano dal 56% al 50% del totale, con punte superiori al 40% nei comuni di Solfora (68%), Montorio S. Forino, S. Michele di Serino.

Nel complesso il STL C3 esprime una leggerissima crescita del sistema del locale lavoro che si caratterizza per la stabilità del settore del commercio e la crescita complessiva delle UL in conformità al contesto regionale. L'incidenza, sull'incremento totale, dello sviluppo dei settori dei servizi e delle istituzioni è elemento da valutare riguardo al contributo prevedibile in termini di crescita duratura del sistema.

Il quadro complessivo delle dinamiche comunali evidenzia come i fattori di crescita sono da attribuirsi a fenomenologie differenziate; gli elementi trainanti si ritrovano nei comuni di Morra de S. Michele di Serino (278 nuovi addetti (+82,99%) per +44 UL); Solofra (+168 nuovi addetti per +154 UL); Serino, Cesinali e Montorio Inf. (rispettivamente con +231, +122 e +102 add, ma con la diminuzione delle UL)

- Lo sviluppo delle attività industriali si registra nei comuni di S. Michele di Serino (+20 UL per 122 add) e Solfora (+112 UL per 88 add). Le maggiori perdite si registrano nei comuni di Montorio Inf, Montorio Sup, Aiello del Sabato (-409 add complessivi per -124 UL).





- Il settore del commercio individua quale fulcro del sistema Solofra con 33 nuove UL per 207 addetti; di minore entità l'incremento in Aiello del Sabato (+9 UL, +30 add); Smicbele di Serino (+15 UL, +19 add).
- I settori unificati di servizi ed istituzioni registrano nel comune di Montorio Inf. un incremento di addetti pari a 321 unità per +24 UL ed in Serino, per +243 addetti, si contano +58 UL. Ai comuni di SMichele di Serino, Cesinali e Montorio Sup corrispondono 475 nuovi addetti per +9, +6, e + 22 UL. Particolare il decremento per - 127 addetti che si registra a Solfora.

Il tasso di attività nel STL C3, a fronte di un incremento della popolazione nel decennio 91-01 del +7,26%, resta stabile su 24 add/100ab, a fronte di una media regionale che per il 2001 esprime 21,19 add/100ab. Nell'insieme dei STL C, a dominante rurale industriale, l'a dinamica di C3 presenta analogie con C4, Valle Irno. Nel complesso del STL C3 la dimensione d'impresa cresce da 3,7 a 4 add/UL, e raggiungere così un rapporto conforme alla media regionale.

Il settore agricolo è stato caratterizzato da declino consistente, evidenziato da una riduzione della Sau media (-14,46%). Tale tendenza è derivata da una riduzione del n. di aziende (749 unità pari a -12,48%) e da una più marcata decrescita della Sau (-1808,26 ha p ari a -25,24%).

L'analisi dei dati parziali indica che la riduzione complessiva del sistema è, in parte, attenuata dall'aumento delle aziende registrato nei comuni di Ajello del Sabato (+55), di Santo Stefano del Sole (+50) e di San Michele di Serino (+10) così come va segnalata la crescita particolarmente significativa della Sau nel comune di Santa Lucia del Serino (+107,92%). Il n. di giornate lavorative è, invece, ovunque diminuito (-40,76%).

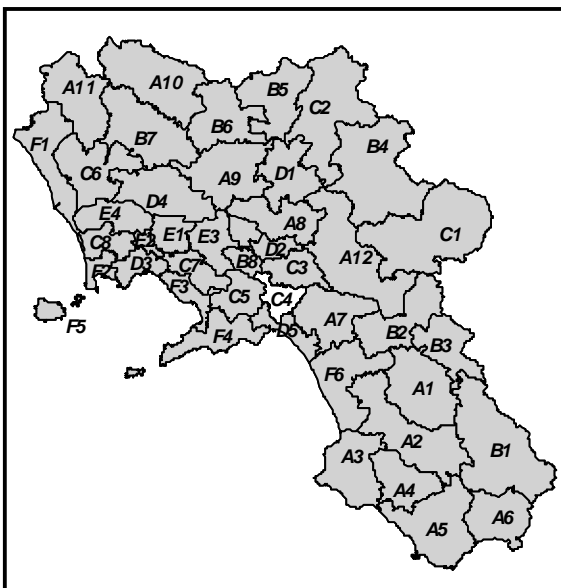

# C4

## VALLE IRNO

Grafico a - Inquadramento Regionale del STL

Grafico B – Inquadramento del Sistema Territoriale Locale

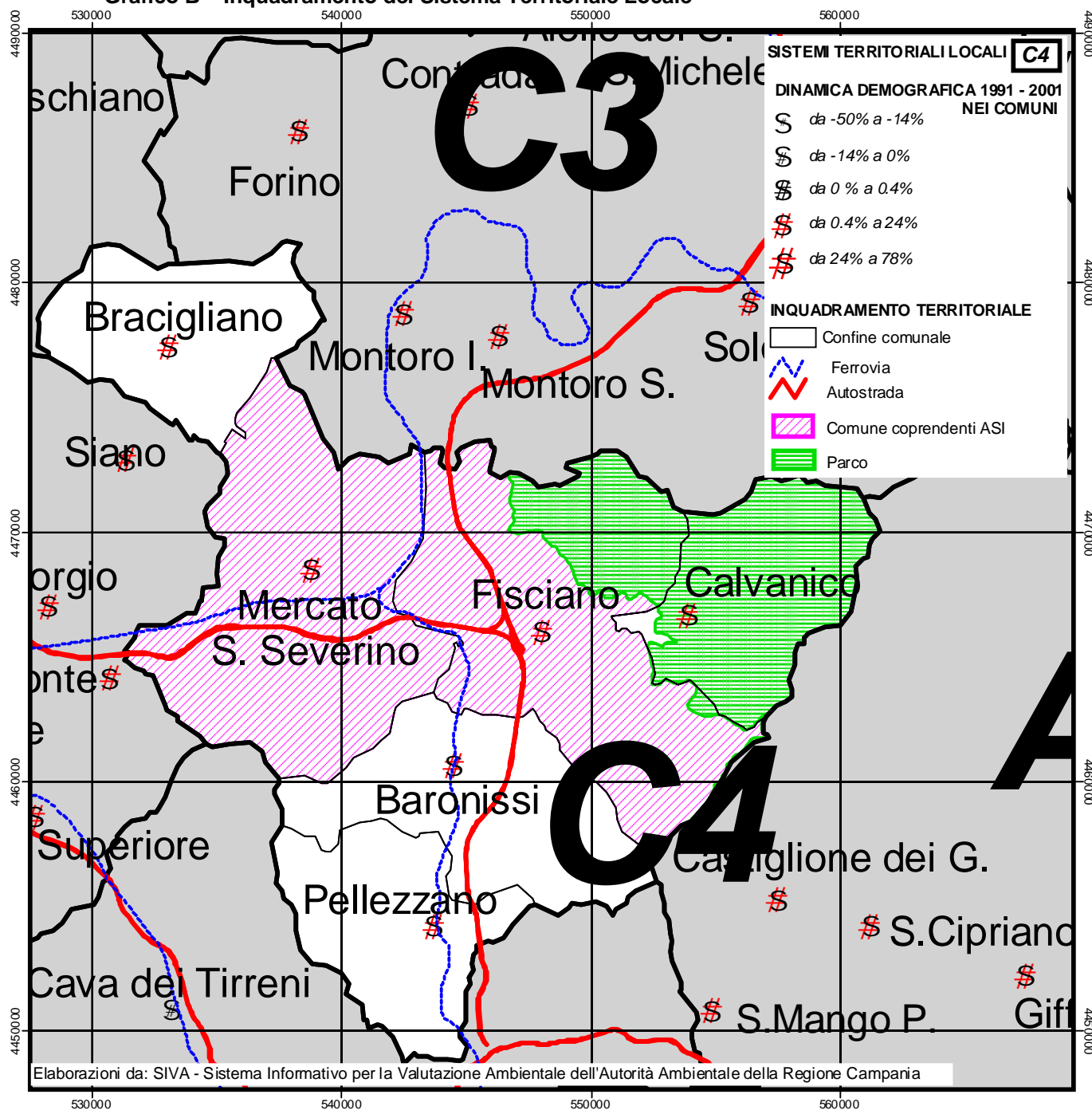

## 1. DEMOGRAFIA

(Fonte ISTAT – VII ed VIII Censimento della popolazione e delle abitazioni)

**Tabella a1 – Dinamica demografica 81 – 91 – 01 STL**

<b>C4 - VALLE IRNO</b>								
	<b>COMUNI</b>	<b>POP 1981</b>	<b>POP 1991</b>	<b>POP 2001</b>	<b>POP91-81</b>	<b>%81-91</b>	<b>POP01-91</b>	<b>%91-01</b>
1	Mercato San Severino	18202	19078	20232	876	4,81	1.154	6,05
2	Baronissi	10256	13070	15114	2.814	27,44	2.044	15,64
3	Fisciano	9838	11421	12267	1.583	16,09	846	7,41
4	Pellezzano	6826	9171	10220	2.345	34,35	1.049	11,44
5	Bracigliano	4584	5105	5227	521	11,37	122	2,39
6	Calvanico	1110	1241	1355	131	11,80	114	9,19
<b>C4 - VALLE IRNO TOTALE</b>		<b>50816</b>	<b>59086</b>	<b>64415</b>	<b>8.270</b>	<b>16,27</b>	<b>5.329</b>	<b>9,02</b>
<b>TOTALE REGIONE CAMPANIA</b>								
		<b>5.463.134</b>	<b>5.630.280</b>	<b>5.652.492</b>	<b>167.146</b>	<b>3,06</b>	<b>22.212</b>	<b>0,39</b>

**Tabella a2 – Dinamiche di variazione delle abitazioni 81 - 91 – 01 STL**

<b>C4 - Valle Irno</b>															
COMUNI	Abitaz. occup. 81	Abitaz. occup. 91	Abitaz. occup. 01	V.A. Abit.occ. 81-91	V.% Abit.occ. 81- 91	V.A. Abit.occ. 91-01	V.% Abit.occ. 91- 01	Totale abit 1981	Totale abit 1991	Totale abit 2001	V.A. tot. abit.81-91	V. % totale abit.81-91	V.A. tot. abit.91-01	V. % totale abit.91-01	
1 Mercato San Severino	4.425	5.269	6.340	844	19,1	1071	20,3	5.207	6.357	7.229	1.150	22,1	872	13,7	
2 Baronissi	2.232	3.612	4.660	1.380	61,8	1048	29,0	2.836	4.100	5.403	1.264	44,6	1303	31,8	
3 Fisciano	2.351	3.407	3.683	1.056	44,9	276	8,1	2.597	4.028	4.926	1.431	55,1	898	22,3	
4 Pellezzano	1.685	2.567	3.296	882	52,3	729	28,4	2.099	2.827	3.497	728	34,7	670	23,7	
5 Bracigliano	1.063	1.396	1.696	333	31,3	300	21,5	1.219	1.653	1.902	434	35,6	249	15,1	
6 Calvanico	271	369	461	98	36,2	92	24,9	378	521	683	143	37,8	162	31,1	
<b>C4 - Valle Irno totale</b>	<b>12.027</b>	<b>16.620</b>	<b>20.136</b>	<b>4.593</b>	<b>38,2</b>	<b>3.516</b>	<b>21,2</b>	<b>14.336</b>	<b>19.486</b>	<b>23.640</b>	<b>5.150</b>	<b>35,9</b>	<b>4154</b>	<b>21,3</b>	
<b>TOTALE REGIONE CAMPANIA</b>	<b>1.398.941</b>	<b>1.658.907</b>	<b>1.825.075</b>	<b>259.966</b>	<b>18,6</b>	<b>166.168</b>	<b>10,0</b>	<b>1.659.198</b>	<b>1.979.109</b>	<b>2.137.908</b>	<b>319.911</b>	<b>19,3</b>	<b>158799</b>	<b>8,0</b>	

**Tabella a3 – Dinamiche di crescita delle famiglie 81 - 91 – 01 STL**

<b>C4 - Valle Irno</b>							
COMUNI	Andamento famiglie 1981 - 1991 - 2001						
	fam 1981	fam 1991	fam. 2001	Fam. V.A. 81-91	Fam. V.% 81-91	Fam. V.A. 91-01	Fam. V.% 91-01
1 Mercato San Severino	5.207	5.270	6.585	63	1,2	1.315	25,0
2 Baronissi	2.934	3.612	4.760	678	23,1	1.148	31,8
3 Fisciano	2.871	3.506	3.999	635	22,1	493	14,1
4 Pellezzano	1.965	2.567	3.369	602	30,6	802	31,2
5 Bracigliano	1.303	1.432	1.696	129	9,9	264	18,4
6 Calvanico	327	369	463	42	12,8	94	25,5
<b>C4 - Valle Irno totale</b>	<b>14.607</b>	<b>16.756</b>	<b>20.872</b>	<b>2.149</b>	<b>14,7</b>	<b>4.116</b>	<b>24,6</b>
<b>TOTALE REGIONE CAMPANIA</b>	<b>1.566.470</b>	<b>1.668.397</b>	<b>1.838.826</b>	<b>101.927</b>	<b>6,5</b>	<b>170.429</b>	<b>10,2</b>

## 2. ATTIVITA' ECONOMICHE

(Fonte ISTAT – Censimenti generali Industria e servizi 1991 e 2001<sup>1</sup>)

**Tabella b1 – Unità locali ed Addetti STL, valori 1991 - 2001**

<b>C4 - VALLE IRNO</b>																	
	<b>COMUNI</b>	<b>UL 1991</b>	<b>UL 2001</b>	<b>Add 1991</b>	<b>Add 2001</b>	<b>UL_Ind 91</b>	<b>UL_Ind 01</b>	<b>Add_Ind 91</b>	<b>Add_Ind 01</b>	<b>UL_Com 91</b>	<b>UL_Com 01</b>	<b>Add_Com 91</b>	<b>Add_Com 01</b>	<b>UL Serv_ist 91</b>	<b>UL Serv_ist 01</b>	<b>Add Serv_ist 91</b>	<b>Add Serv_ist 01</b>
1	Mercato San Severino	1.133	1.131	3.999	3.679	255	290	1.245	809	510	483	837	808	368	358	1.917	2.062
2	Baronissi	595	616	1.806	2.020	143	78	850	423	268	235	512	413	184	303	444	1.184
3	Fisciano	561	751	3.736	4.715	159	265	1.415	1.802	228	258	398	543	174	228	1.923	2.370
4	Pellezzano	327	381	1.134	1.137	111	109	562	389	108	140	182	246	108	132	390	502
5	Bracigliano	197	216	537	684	53	11	193	64	84	108	106	154	60	97	238	466
6	Calvanico	64	66	218	315	24	19	95	52	22	18	31	26	18	29	92	237
<b>C4 - VALLE IRNO TOTALE</b>		<b>2.877</b>	<b>3.161</b>	<b>11.430</b>	<b>12.550</b>	<b>745</b>	<b>772</b>	<b>4.360</b>	<b>3.539</b>	<b>1.220</b>	<b>1.242</b>	<b>2.066</b>	<b>2.190</b>	<b>912</b>	<b>1.147</b>	<b>5.004</b>	<b>6.821</b>
<b>TOTALE REGIONE CAMPANIA</b>		<b>269.601</b>	<b>294.465</b>	<b>1.178.330</b>	<b>1.197.587</b>	<b>51.051</b>	<b>56.450</b>	<b>338.386</b>	<b>288.763</b>	<b>122.588</b>	<b>118.907</b>	<b>234.179</b>	<b>225.549</b>	<b>95.962</b>	<b>119.108</b>	<b>605.765</b>	<b>683.275</b>

**Tabella b2 – Dinamica 1991 – 2001 Unità locali ed Addetti nei STL, valori percentuali**

<b>C4 - VALLE IRNO</b>																	
	<b>COMUNI</b>	<b>UL 91 - 01</b>	<b>% UL 91 - 01</b>	<b>Add 91 - 01</b>	<b>% Add 91 - 01</b>	<b>UL_ind 91 - 01</b>	<b>% UL_ind 91 - 01</b>	<b>Add_ind 91 - 01</b>	<b>% Add_ind 91 - 01</b>	<b>UL_com 91 - 01</b>	<b>% UL_com 91 - 01</b>	<b>Add_com 91 - 01</b>	<b>% Add_com 91 - 01</b>	<b>UL Serv_ist 91 - 01</b>	<b>% UL Serv_ist 91 - 01</b>	<b>Add Serv_ist 91 - 01</b>	<b>% Add Serv_ist 91 - 01</b>
1	Mercato San Severino	-2	-0,18	-320	-8,00	35	13,73	-436	-35,02	-27	-5,29	-29	-3,46	-10	-2,72	145	7,56
2	Baronissi	21	3,53	214	11,85	-65	-45,45	-427	-50,24	-33	-12,31	-99	-19,34	119	64,67	740	166,67
3	Fisciano	190	33,87	979	26,20	106	66,67	387	27,35	30	13,16	145	36,43	54	31,03	447	23,24
4	Pellezzano	54	16,51	3	0,26	-2	-1,80	-173	-30,78	32	29,63	64	35,16	24	22,22	112	28,72
5	Bracigliano	19	9,64	147	27,37	-42	-79,25	-129	-66,84	24	28,57	48	45,28	37	61,67	228	95,80
6	Calvanico	2	3,13	97	44,50	-5	-20,83	-43	-45,26	-4	-18,18	-5	-16,13	11	61,11	145	157,61
<b>C4 - VALLE IRNO TOTALE</b>		<b>284</b>	<b>9,87</b>	<b>1.120</b>	<b>9,80</b>	<b>27</b>	<b>3,62</b>	<b>-821</b>	<b>-18,83</b>	<b>22</b>	<b>1,80</b>	<b>124</b>	<b>6,00</b>	<b>235</b>	<b>25,77</b>	<b>1.817</b>	<b>36,31</b>
<b>TOTALE REGIONE CAMPANIA</b>		<b>24.864</b>	<b>9,22</b>	<b>19.257</b>	<b>1,63</b>	<b>5.399</b>	<b>10,58</b>	<b>-49.623</b>	<b>-14,66</b>	<b>-3.681</b>	<b>-3,00</b>	<b>-8.630</b>	<b>-3,69</b>	<b>23.146</b>	<b>24,12</b>	<b>77.510</b>	<b>12,80</b>

<sup>1</sup> Cfr. Note per la comparazione dei dati storici

### 3. AGRICOLTURA

(Fonte ISTAT – Censimenti generali Agricoltura 1990 e 2000)

**Tabella c1 – Sup. territoriale, n. aziende, SAT, SAU, SAU media, giornate lavorative, valori 1990 - 2000**

<b>C4 - VALLE IRNO</b>												
	<b>COMUNI</b>	<b>sup_terr_ha</b>	<b>N. az.1990</b>	<b>N. az.2000</b>	<b>SATha 1990</b>	<b>SATha 2000</b>	<b>SAUha 1990</b>	<b>SAUha 2000</b>	<b>SAU media 1990</b>	<b>SAU media 2000</b>	<b>giorni_lav 1990</b>	<b>giorni_lav 2000</b>
1	Mercato San Severino	3021	1033	263	1697,67	674,01	603,68	216,07	0,58	0,82	74449	44315
2	Baronissi	1786	361	201	698,61	497,14	338,39	158,97	0,94	0,79	38698	26411
3	Fisciano	3152	705	578	1954,03	1534,51	881,53	769,69	1,25	1,33	75954	76885
4	Pellezzano	1390	172	145	795,17	271,23	168,94	159,06	0,98	1,10	17890	22442
5	Bracigliano	1404	795	1351	801,87	1122,92	389,58	441,19	0,49	0,33	53953	41377
6	Calvanico	1482	191	164	1029,17	750,44	506,54	370,98	2,65	2,26	15405	10845
<b>C4 - VALLE IRNO TOTALE</b>		<b>12235</b>	<b>3257</b>	<b>2702</b>	<b>6976,52</b>	<b>4850,25</b>	<b>2888,66</b>	<b>2115,96</b>	<b>0,89</b>	<b>0,78</b>	<b>276349</b>	<b>222275</b>
<b>TOTALE REGIONE CAMPANIA</b>		<b>1340798</b>	<b>274862</b>	<b>248931</b>	<b>992079,87</b>	<b>894154,32</b>	<b>662209,4</b>	<b>599967,12</b>	<b>2,41</b>	<b>2,41</b>	<b>45898250</b>	<b>27673714</b>

**Tabella c2 – Dinamica 1990 – 2000 n. aziende, SAT, SAU, SAU media, giornate lavorative, valori assoluti e percentuali**

<b>C4 - VALLE IRNO</b>											
	<b>COMUNI</b>	<b>n. Az. 90-00</b>	<b>% N. az. 90-00</b>	<b>SAT ha 90-00</b>	<b>% SAT ha 90-00</b>	<b>SAUha 90-00</b>	<b>% SAUha 90-00</b>	<b>SAU media 90-00</b>	<b>% SAU medi 90-00</b>	<b>giorni_lav 90-00</b>	<b>% giorni_lav 90-00</b>
1	Mercato San Severino	-770	-74,54	-1023,66	-60,30	-387,61	-64,21	0,24	40,58	-30134	-40,48
2	Baronissi	-160	-44,32	-201,47	-28,84	-179,42	-53,02	-0,15	-15,63	-12287	-31,75
3	Fisciano	-127	-18,01	-419,52	-21,47	-111,84	-12,69	0,08	6,50	931	1,23
4	Pellezzano	-27	-15,70	-523,94	-65,89	-9,88	-5,85	0,11	11,68	4552	25,44
5	Bracigliano	556	69,94	321,05	40,04	51,61	13,25	-0,16	-33,36	-12576	-23,31
6	Calvanico	-27	-14,14	-278,73	-27,08	-135,56	-26,76	-0,39	-14,70	-4560	-29,60
<b>C4 - VALLE IRNO TOTALE</b>		<b>-555</b>	<b>-17,04</b>	<b>-2126,27</b>	<b>-30,48</b>	<b>-772,70</b>	<b>-26,75</b>	<b>-0,10</b>	<b>-11,70</b>	<b>-54074</b>	<b>-19,57</b>
<b>TOTALE REGIONE CAMPANIA</b>		<b>-25931</b>	<b>-9,43</b>	<b>97925,55</b>	<b>-9,87</b>	<b>-62242,28</b>	<b>-9,40</b>	<b>0,00</b>	<b>0,04</b>	<b>18224536</b>	<b>-39,71</b>



## Sistema Territoriale Locale - VALLE DELL'IRNO -

### C 4- Sistema rurale/industriale

La popolazione totale al 2001 del sistema è pari a 64.415 abitanti su un totale regionale di 5.652.492 unità. Il quadro riepilogativo dell'andamento demografico evidenzia nel decennio '91 - '01 un omogeneo incremento per tutti i 6 Comuni del STL pari a 9,02 %, oscillando da un minimo di 2,39 del comune di Bracigliano ad un massimo del 15,64 % del comune di Baronissi. Tale andamento conferma i dati del decennio precedente in cui la percentuale totale di incremento è pari al 16,27 % con punte minime di 4,81 nel comune di Mercato Sanseverino e un 34,35 % nel Comune di Pellezzano.

Particolarmente interessante e significativo si è rivelato lo studio congiunto dell'andamento della popolazione residente, delle abitazioni occupate da residenti, del totale delle abitazioni (sia di quelle occupate e non occupate) e lo studio della variazione del numero delle famiglie, nei decenni 1981-1991-2001 per tutti i Sistemi Territoriali.

In particolare nel sistema C4, all'incremento consistente della popolazione residente, pari a 9,0%, corrisponde anche un notevole incremento del totale delle abitazioni (pari a 21,3%). Anche lo studio dell'andamento delle abitazioni occupate da residenti e delle famiglie registra ancora un incremento, pari a 21,2% per le abitazioni occupate ed un incremento pari a 24,6% delle famiglie residenti. Nei comuni di Baronissi, Pellezzano e Calvanico si registrano gli incrementi più significativi sia delle abitazioni sia delle famiglie.

Tale andamento presenta una notevole inversione di tendenza rispetto al precedente periodo intercensuario. Infatti, nel decennio '81-'91 si registravano incrementi delle abitazioni occupate pari a +38,2% mentre il totale delle abitazioni registrava un incremento pari a +35,9%; viceversa le famiglie registravano un incremento inferiore e pari a +14,7%.

Il sistema C4 esprime, tra il '91 ed il '01, una crescita complessiva di 1.120 addetti (+9,8%), da attribuirsi principalmente al settore servizi ed istituzioni che cresce di 1.817 add (+36%) per 235 UL. 7,7 add/UL teorici per le nuove UL. A ciò corrisponde l'aumento totale delle UL che passano da 2.877 del 1991 a 3.161 nel 2001 (-9,87%).

Tra il 1991 ed il 2001 è in calo il settore dell'industria con -821 add per +27 UL, ed è in stasi il settore del commercio: +124 add (+6%) per +22 UL (+1,8%).

In termini generali si registra l'attenuazione generalizzata della specializzazione industriale nel STL: tra il '91 ed il 2001 gli addetti all'industria passano dal 38,15% al 28,2% del totale, con punta massima a Fisciano pari al 38,22%.

Nel complesso il STL C4 resta stabile e dimostra performance nell'insieme più equilibrate rispetto alla media dei sistemi C, anche se anche qui l'incidenza dello sviluppo dei settori dei servizi e delle istituzioni è elemento da valutare riguardo al contributo prevedibile in termini di crescita duratura del sistema.

Il quadro complessivo delle dinamiche comunali evidenzia come i fattori di crescita sono da attribuirsi a fenomenologie differenziate; è da considerarsi elemento trainante il comune di Fisciano (979 nuovi addetti (+26,2%) per +190 UL); seguono Baronissi (+214 nuovi addetti per +21 UL) e Bracigliano (+147 nuovi addetti per +19 UL). Si registrano decrementi significativi nel comune di Mercato S. Severino (-2 UL, -320 addetti)

- Lo sviluppo delle attività industriali si registra nel comune di Fisciano (+106 UL per 387 add). Le maggiori perdite si registrano nei comuni di Mercato S. Severino (-436 addetti per +35 UL), Baronissi (-427 addetti per -65 UL), ma anche nei comuni di Pellezzano (-173 addetti per -2 UL) e Bracigliano (-129 addetti per -42 UL).





- Il settore del commercio individua Fisciano quale fulcro del sistema con 30 nuove UL per 145 addetti; di minore entità gli incrementi in Pellezzano (+32 UL, +64 add) e Bracigliano (+24 UL, +48 add); negli altri comuni il settore è in perdita.
- I settori unificati di servizi ed istituzioni registra nel comune di Baronissi un incremento di addetti pari a 740 unità per 119 nuove UL, e nel comune di Fisciano un incremento pari a 447 addetti per +54 UL. Significativi incrementi si registrano in tutti i comuni con la particolarità del calo delle UL nel comune di Mercato San Severino.

Il tasso di attività nel STL C4, a fronte di un incremento della popolazione nel decennio 91-01 del +9,02%, resta stabile su 19 add/100ab, più basso della media regionale che per il 2001 esprime 21,19 add/100ab. Nell'insieme dei STL C, il STL C4 presenta analogie con C3, Valle Irno. Nel complesso del STL C4, la dimensione d'impresa resta stabile su 3,97 add/UL, inferiore alla media regionale.

Il settore agricolo del Sistema è stato caratterizzato da indebolimento lieve. Le aziende si sono ridotte del 117,04% (-555 unità) rispetto al decremento ancora più marcato della Sau (-772,70 ha pari a -26,75%). Tali andamenti hanno determinato una conseguente riduzione della Sau media (-11,70%) ed hanno orientato il sistema verso una condizione di declino consistente. L'andamento medio del Sistema è confermato dalla riduzione delle giornate lavorative, diminuite mediamente del 19,57%, con eccezione nel comune di Pellezzano che ha, invece, fatto registrare un aumento del 25,44%. Bracigliano è stato il comune nel quale il settore agricolo, eccezionalmente, ha registrato un andamento positivo.



# C5

## AGRO NOCERINO SARNESE



Grafico a - Inquadramento Regionale del STL

Grafico B – Inquadramento del Sistema Territoriale Locale

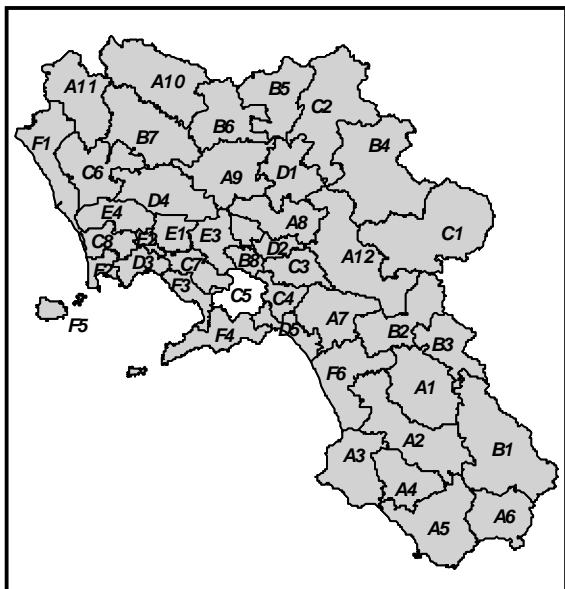
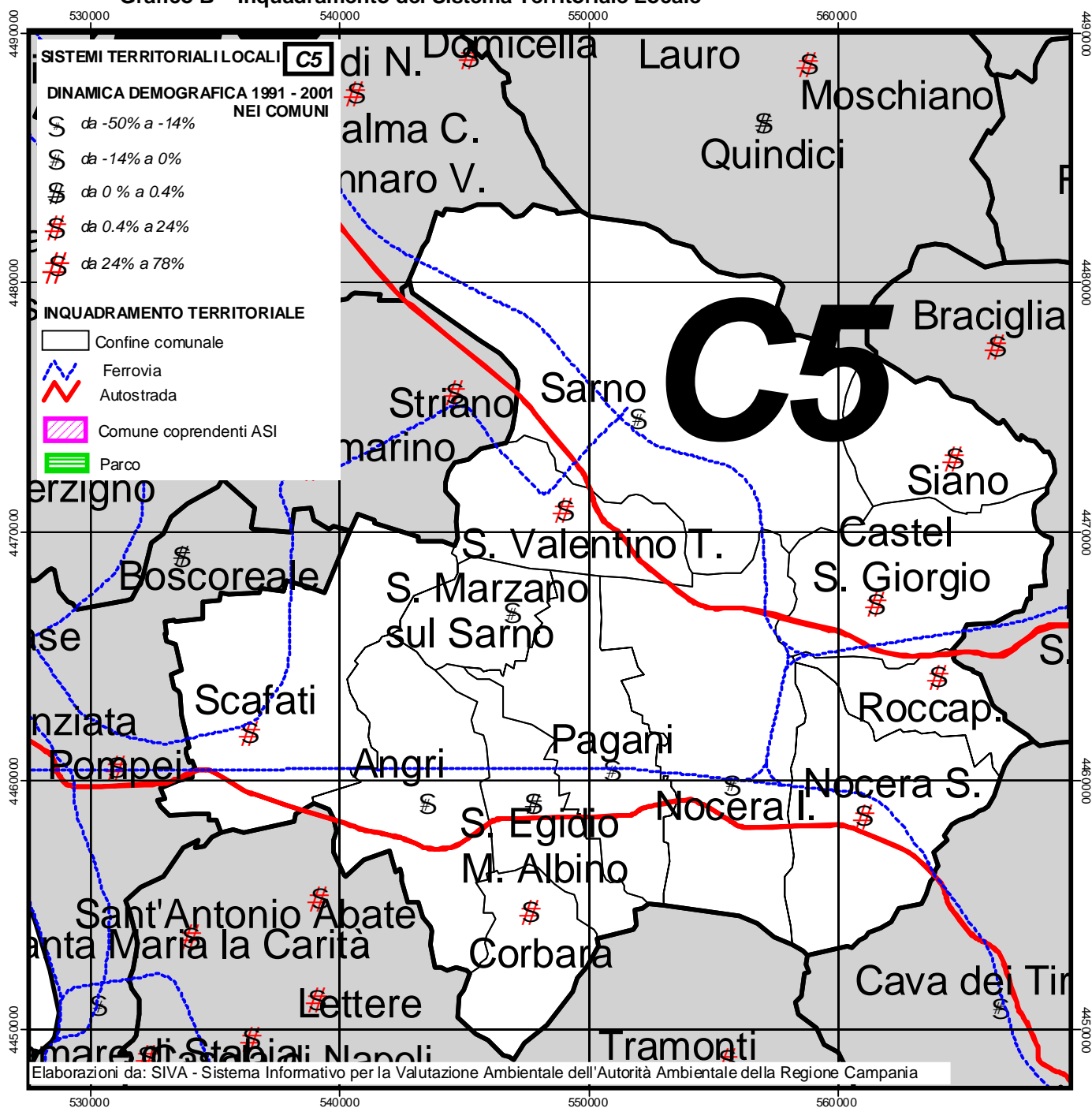

## 1. DEMOGRAFIA

(Fonte ISTAT – VII ed VIII Censimento della popolazione e delle abitazioni)

**Tabella a1 – Dinamica demografica 81 – 91 – 01 STL**

<b>C5 - AGRO NOCERINO SARNESE</b>								
	<b>COMUNI</b>	<b>POP 1981</b>	<b>POP 1991</b>	<b>POP 2001</b>	<b>POP91-81</b>	<b>%81-91</b>	<b>POP01-91</b>	<b>%91-01</b>
1	Nocera Inferiore	46954	49053	47932	2.099	4,47	-1.121	-2,29
2	Scafati	34061	40710	45253	6.649	19,52	4.543	11,16
3	Pagani	32212	33138	32272	926	2,87	-866	-2,61
4	Sarno	30479	31509	31012	1.030	3,38	-497	-1,58
5	Angri	27972	29753	29398	1.781	6,37	-355	-1,19
6	Nocera Superiore	17659	22325	22641	4.666	26,42	316	1,42
7	Castel San Giorgio	11010	11347	12635	337	3,06	1.288	11,35
8	Siano	7834	9265	10037	1.431	18,27	772	8,33
9	San Marzano sul Sarno	8961	9556	9433	595	6,64	-123	-1,29
10	San Valentino Torio	7615	8203	9258	588	7,72	1.055	12,86
11	Roccapiemonte	7762	8751	9081	989	12,74	330	3,77
12	Sant'Egidio Monte Albino	7548	8188	8199	640	8,48	11	0,13
13	Corbara	2249	2420	2455	171	7,60	35	1,45
<b>C5 - AGRO NOCERINO SARNESE TOTALE</b>		<b>242316</b>	<b>264218</b>	<b>269606</b>	<b>21.902</b>	<b>9,04</b>	<b>5.388</b>	<b>2,04</b>
<b>TOTALE REGIONE CAMPANIA</b>								
		<b>5.463.134</b>	<b>5.630.280</b>	<b>5.652.492</b>	<b>167.146</b>	<b>3,06</b>	<b>22.212</b>	<b>0,39</b>

**Tabella a2 – Dinamiche di variazione delle abitazioni 81 - 91 – 01 STL**

<b>C5 - Agro Nocerino Sarnese</b>														
COMUNI	Abitaz. occup. 81	Abitaz. occup. 91	Abitaz. occup. 01	V.A. Abit.occ. 81-91	V.% Abit.occ. 81- 91	V.A. Abit.occ. 91-01	V.% Abit.occ. 91- 01	Totale abit 1981	Totale abit 1991	Totale abit 2001	V.A. tot. abit.81-91	V. % totale abit.81-91	V.A. tot. abit.91-01	V. % totale abit.91-01
1 Nocera Inferiore	11.331	14.303	15.216	2.972	26,2	913	6,4	12.851	15981	16801	3.130	24,4	820	5,1
2 Scafati	9.173	11.821	13.851	2.648	28,9	2030	17,2	10.287	14629	16054	4.342	42,2	1425	9,7
3 Pagani	7.495	9.114	9.605	1.619	21,6	491	5,4	9.082	10249	10506	1.167	12,8	257	2,5
4 Sarno	8.150	9.379	10.017	1.229	15,1	638	6,8	8.674	10647	11034	1.973	22,7	387	3,6
5 Angri	6.656	8.229	8.695	1.573	23,6	466	5,7	8.071	9140	9517	1.069	13,2	377	4,1
6 Nocera Superiore	3.905	6.043	7.277	2.138	54,8	1234	20,4	4.970	6966	7904	1.996	40,2	938	13,5
7 Castel San Giorgio	2.723	3.402	3.891	679	24,9	489	14,4	2.892	3874	4498	982	34,0	624	16,1
8 Siano	1.890	2.739	2.990	849	44,9	251	9,2	2.283	3015	3317	732	32,1	302	10,0
9 San Marzano sul Sarno	2.395	2.664	2.838	269	11,2	174	6,5	2.643	2990	3034	347	13,1	44	1,5
10 San Valentino Torio	2.038	2.436	2.655	398	19,5	219	9,0	2.280	3163	3122	883	38,7	-41	-1,3
11 Roccapiemonte	1.941	2.535	2.799	594	30,6	264	10,4	2.158	2802	2939	644	29,8	137	4,9
12 Sant'Egidio Monte Albino	1.797	2.287	2.481	490	27,3	194	8,5	1.904	2540	2847	636	33,4	307	12,1
13 Corbara	552	670	785	118	21,4	115	17,2	704	866	888	162	23,0	22	2,5
<b>C5 - Agro Nocerino Sarnese totale</b>	<b>60.046</b>	<b>75.622</b>	<b>83.100</b>	<b>15.576</b>	<b>25,9</b>	<b>7478</b>	<b>9,9</b>	<b>68.799</b>	<b>86862</b>	<b>92461</b>	<b>18.063</b>	<b>26,3</b>	<b>5599</b>	<b>6,4</b>
<b>TOTALE REGIONE CAMPANIA</b>	<b>1.398.941</b>	<b>1.658.907</b>	<b>1.825.075</b>	<b>259.966</b>	<b>18,6</b>	<b>166.168</b>	<b>10,0</b>	<b>1.659.198</b>	<b>1.979.109</b>	<b>2.137.908</b>	<b>319.911</b>	<b>19,3</b>	<b>158799</b>	<b>8,0</b>

**Tabella a3 – Dinamiche di crescita delle famiglie 81 - 91 – 01 STL**

<b>C5 - Agro Nocerino Sarnese</b>								
	COMUNI	Andamento famiglie 1981 - 1991 - 2001						
		fam 1981	fam 1991	fam. 2001	Fam. V.A. 81-91	Fam. V.% 81-91	Fam. V.A. 91-01	Fam. V.% 91-01
1	Nocera Inferiore	13.061	14.343	15.257	1.282	9,8	914	6,4
2	Scafati	9.741	11.821	13.868	2.080	21,4	2.047	17,3
3	Pagani	8.705	9.124	9.628	419	4,8	504	5,5
4	Sarno	8.889	9.381	10.277	492	5,5	896	9,6
5	Angri	7.824	8.238	8.888	414	5,3	650	7,9
6	Nocera Superiore	4.626	6.046	7.282	1.420	30,7	1.236	20,4
7	Castel San Giorgio	3.050	3.409	3.932	359	11,8	523	15,3
8	Siano	2.237	2.740	2.992	503	22,5	252	9,2
9	San Marzano sul Sarno	2.458	2.665	2.869	207	8,4	204	7,7
10	San Valentino Torio	2.141	2.448	2.673	307	14,3	225	9,2
11	Roccapiemonte	2.219	2.621	2.904	402	18,1	283	10,8
12	Sant'Egidio Monte Albino	1.983	2.291	2.486	308	15,5	195	8,5
13	Corbara	634	671	816	37	5,8	145	21,6
<b>C5 - Agro Nocerino Sarnese totale</b>		<b>67.568</b>	<b>75.798</b>	<b>83.872</b>	<b>8.230</b>	<b>12,2</b>	<b>8.074</b>	<b>10,7</b>
<b>TOTALE REGIONE CAMPANIA</b>		<b>1.566.470</b>	<b>1.668.397</b>	<b>1.838.826</b>	<b>101.927</b>	<b>6,5</b>	<b>170.429</b>	<b>10,2</b>

## 2. ATTIVITA' ECONOMICHE

(Fonte ISTAT – Censimenti generali Industria e servizi 1991 e 2001<sup>1</sup>)

**Tabella b1 – Unità locali ed Addetti STL, valori 1991 - 2001**

<b>C5 - AGRO NOCERINO SARNESE</b>																	
	<b>COMUNI</b>	<b>UL 1991</b>	<b>UL 2001</b>	<b>Add 1991</b>	<b>Add 2001</b>	<b>UL_Ind 91</b>	<b>UL_Ind 01</b>	<b>Add_Ind 91</b>	<b>Add_Ind 01</b>	<b>UL_Com 91</b>	<b>UL_Com 01</b>	<b>Add_Com 91</b>	<b>Add_Com 01</b>	<b>UL Serv_ist 91</b>	<b>UL Serv_ist 01</b>	<b>Add Serv_ist 91</b>	<b>Add Serv_ist 01</b>
1	Nocera Inferiore	2.818	2.671	11.291	15.365	393	498	2.562	2.566	1.359	1.120	2.399	2.010	1.066	1.053	6.330	10.789
2	Scafati	1.623	1.762	7.390	6.078	326	150	3.005	1.568	749	860	1.402	1.294	548	752	2.983	3.216
3	Pagani	2.617	1.691	8.064	6.669	434	107	2.015	655	1.321	896	2.553	1.728	862	688	3.496	4.286
4	Sarno	1.755	1.463	5.187	6.143	428	122	1.360	967	839	706	1.398	1.144	488	635	2.429	4.032
5	Angri	1.728	1.568	5.788	6.164	340	349	2.210	1.996	778	590	1.474	1.201	610	629	2.104	2.967
6	Nocera Superiore	1.081	1.076	4.709	4.206	254	331	2.281	1.816	477	410	994	830	350	335	1.434	1.560
7	Castel San Giorgio	653	810	2.502	3.186	186	299	1.281	1.744	273	266	473	475	194	245	748	967
8	Siano	394	378	934	1.240	65	114	268	454	243	120	308	194	86	144	358	592
9	San Marzano sul Sarno	562	622	1.373	1.741	78	138	281	590	300	308	571	551	184	176	521	600
10	San Valentino Torio	487	515	1.274	1.601	65	87	258	333	256	238	467	506	166	190	549	762
11	Roccapiemonte	462	502	1.437	1.777	133	150	465	541	171	165	269	295	158	187	703	941
12	Sant'Egidio del Monte Albino	543	558	1.769	2.590	119	164	681	866	248	215	528	916	176	179	560	808
13	Corbara	120	113	324	366	28	25	95	100	41	42	60	67	51	46	169	199
	<b>C5 - AGRO NOCERINO SARNESE TOTALE</b>	<b>14.843</b>	<b>13729</b>	<b>52.042</b>	<b>57.126</b>	<b>2.849</b>	<b>2.534</b>	<b>16.762</b>	<b>14.196</b>	<b>7.055</b>	<b>5.936</b>	<b>12.896</b>	<b>11.211</b>	<b>4.939</b>	<b>5.259</b>	<b>22.384</b>	<b>31.719</b>
	<b>TOTALE REGIONE CAMPANIA</b>	<b>269.601</b>	<b>294.465</b>	<b>1.178.330</b>	<b>1.197.587</b>	<b>51.051</b>	<b>56.450</b>	<b>338.386</b>	<b>288.763</b>	<b>122.588</b>	<b>118.907</b>	<b>234.179</b>	<b>225.549</b>	<b>95.962</b>	<b>119.108</b>	<b>605.765</b>	<b>683.275</b>

<sup>1</sup> Cfr. Note per la comparazione dei dati storici

**Tabella b2 – Dinamica 1991 – 2001 Unità locali ed Addetti nei STL, valori percentuali**

<b>C5 - AGRO NOCERINO SARNESE</b>																	
	<b>COMUNI</b>	<b>UL 91 - 01</b>	<b>% UL 91 - 01</b>	<b>Add 91 - 01</b>	<b>% Add 91 - 01</b>	<b>UL_ind 91 - 01</b>	<b>% UL_ind 91 - 01</b>	<b>Add_ind 91 - 01</b>	<b>% Add_ind 91 - 01</b>	<b>UL_com 91 - 01</b>	<b>% UL_com 91 - 01</b>	<b>Add_com 91 - 01</b>	<b>% Add_com 91 - 01</b>	<b>UL Serv_ist 91 - 01</b>	<b>% UL Serv_ist 91 - 01</b>	<b>Add Serv_ist 91 - 01</b>	<b>% Add Serv_ist 91 - 01</b>
1	Nocera Inferiore	-147	-5,22	4.074	36,08	105	26,72	4	0,16	-239	-17,59	-389	-16,22	-13	-1,22	4.459	70,44
2	Scafati	139	8,56	-1.312	-17,75	-176	-53,99	-1.437	-47,82	111	14,82	-108	-7,70	204	37,23	233	7,81
3	Pagani	-926	-35,38	-1.395	-17,30	-327	-75,35	-1.360	-67,49	-425	-32,17	-825	-32,31	-174	-20,19	790	22,60
4	Sarno	-292	-16,64	956	18,43	-306	-71,50	-393	-28,90	-133	-15,85	-254	-18,17	147	30,12	1.603	65,99
5	Angri	-160	-9,26	376	6,50	9	2,65	-214	-9,68	-188	-24,16	-273	-18,52	19	3,11	863	41,02
6	Nocera Superiore	-5	-0,46	-503	-10,68	77	30,31	-465	-20,39	-67	-14,05	-164	-16,50	-15	-4,29	126	8,79
7	Castel San Giorgio	157	24,04	684	27,34	113	60,75	463	36,14	-7	-2,56	2	0,42	51	26,29	219	29,28
8	Siano	-16	-4,06	306	32,76	49	75,38	186	69,40	-123	-50,62	-114	-37,01	58	67,44	234	65,36
9	San Marzano sul Sarno	60	10,68	368	26,80	60	76,92	309	109,96	8	2,67	-20	-3,50	-8	-4,35	79	15,16
10	San Valentino Torio	28	5,75	327	25,67	22	33,85	75	29,07	-18	-7,03	39	8,35	24	14,46	213	38,80
11	Roccapiemonte	40	8,66	340	23,66	17	12,78	76	16,34	-6	-3,51	26	9,67	29	18,35	238	33,85
12	Sant'Egidio del Monte Albino	15	2,76	821	46,41	45	37,82	185	27,17	-33	-13,31	388	73,48	3	1,70	248	44,29
13	Corbara	-7	-5,83	42	12,96	-3	-10,71	5	5,26	1	2,44	7	11,67	-5	-9,80	30	17,75
<b>C5 - AGRO NOCERINO SARNESE TOTALE</b>		<b>-1.114</b>	<b>-7,51</b>	<b>5.084</b>	<b>9,77</b>	<b>-315</b>	<b>-11,06</b>	<b>-2.566</b>	<b>-15,31</b>	<b>-1.119</b>	<b>-15,86</b>	<b>-1.685</b>	<b>-13,07</b>	<b>320</b>	<b>6,48</b>	<b>9.335</b>	<b>41,70</b>
<b>TOTALE REGIONE CAMPANIA</b>		<b>24.864</b>	<b>9,22</b>	<b>19.257</b>	<b>1,63</b>	<b>5.399</b>	<b>10,58</b>	<b>-49.623</b>	<b>-14,66</b>	<b>-3.681</b>	<b>-3,00</b>	<b>-8.630</b>	<b>-3,69</b>	<b>23.146</b>	<b>24,12</b>	<b>77.510</b>	<b>12,80</b>

### 3. AGRICOLTURA

(Fonte ISTAT – Censimenti generali Agricoltura 1990 e 2000)

**Tabella c1 – Sup. territoriale, n. aziende, SAT, SAU, SAU media, giornate lavorative, valori 1990 - 2000**

<b>C5 - AGRO NOCERINO SARNESE</b>												
	<b>COMUNI</b>	<b>sup_terr_ ha</b>	<b>N. az.1990</b>	<b>N. az.2000</b>	<b>SATha 1990</b>	<b>SATha 2000</b>	<b>SAUha 1990</b>	<b>SAUha 2000</b>	<b>SAU media 1990</b>	<b>SAU media 2000</b>	<b>giorni_lav 1990</b>	<b>giorni_lav 2000</b>
1	Nocera Inferiore	2085	1216	1132	1070,71	905,44	724,32	535,30	0,60	0,47	223919	211301
2	Scafati	1976	1552	1246	852,86	623,1	802,14	579,16	0,52	0,46	567965	202567
3	Pagani	1277	842	688	496,80	478,02	428,40	357,48	0,51	0,52	238455	115087
4	Sarno	3995	2149	2281	2455,92	1567,49	1472,84	1116,65	0,69	0,49	488561	366661
5	Angri	1375	1320	1178	916,49	727,17	744,06	621,48	0,56	0,53	413657	151779
6	Nocera Superiore	1471	692	577	384,61	301,82	319,90	235,45	0,46	0,41	71522	87874
7	Castel San Giorgio	1363	812	801	968,17	892,63	377,33	423,12	0,46	0,53	128125	62038
8	Siano	850	820	775	280,22	183,7	204,66	141,16	0,25	0,18	38524	37577
9	San Marzano sul Sarno	515	767	709	434,51	372,81	406,74	336,14	0,53	0,47	280184	94156
10	San Valentino Torio	627	989	1020	688,47	487,37	657,7	442,89	0,67	0,43	290744	194325
11	Roccapiemonte	522	346	344	429,93	383,56	173,12	168,18	0,50	0,49	34689	40611
12	Sant'Egidio Monte Albino	903	521	639	371,33	284,17	265,75	249,21	0,51	0,39	82323	86769
13	Corbara	666	198	221	400,33	474,22	95,79	79,91	0,48	0,36	25278	16172
<b>C5 - AGRO NOCERINO SARNESE TOTALE</b>		<b>17625</b>	<b>12224</b>	<b>11611</b>	<b>9750,35</b>	<b>7681,5</b>	<b>6672,75</b>	<b>5286,13</b>	<b>0,55</b>	<b>0,46</b>	<b>2883946</b>	<b>1666917</b>
<b>TOTALE REGIONE CAMPANIA</b>		<b>1340798</b>	<b>274862</b>	<b>248931</b>	<b>992079,87</b>	<b>894154,32</b>	<b>662209,4</b>	<b>599967,12</b>	<b>2,41</b>	<b>2,41</b>	<b>45898250</b>	<b>27673714</b>



**Tabella c2 – Dinamica 1990 – 2000 n. aziende, SAT, SAU, SAU media, giornate lavorative, valori assoluti e percentuali**

<b>C5 - AGRO NOCERINO SARNESE</b>											
	<b>COMUNI</b>	<b>n. Az. 90-00</b>	<b>% N. az. 90-00</b>	<b>SAT ha 90-00</b>	<b>% SAT ha 90-00</b>	<b>SAUha 90-00</b>	<b>% SAUha 90-00</b>	<b>SAU media 90-00</b>	<b>% SAU medi 90-00</b>	<b>giorni_lav 90-00</b>	<b>% giorni_lav 90-00</b>
1	Nocera Inferiore	-84	-6,91	-165,27	-15,44	-189,02	-26,10	-0,12	-20,61	-12618	-5,64
2	Scafati	-306	-19,72	-229,76	-26,94	-222,98	-27,80	-0,05	-10,07	-365398	-64,33
3	Pagani	-154	-18,29	-18,78	-3,78	-70,92	-16,55	0,01	2,12	-123368	-51,74
4	Sarno	132	6,14	-888,43	-36,18	-356,19	-24,18	-0,20	-28,57	-121900	-24,95
5	Angri	-142	-10,76	-189,32	-20,66	-122,58	-16,47	-0,04	-6,41	-261878	-63,31
6	Nocera Superiore	-115	-16,62	-82,79	-21,53	-84,45	-26,40	-0,05	-11,73	16352	22,86
7	Castel San Giorgio	-11	-1,35	-75,54	-7,80	45,79	12,14	0,06	13,68	-66087	-51,58
8	Siano	-45	-5,49	-96,52	-34,44	-63,50	-31,03	-0,07	-27,02	-947	-2,46
9	San Marzano sul Sarno	-58	-7,56	-61,70	-14,20	-70,60	-17,36	-0,06	-10,60	-186028	-66,39
10	San Valentino Torio	31	3,13	-201,10	-29,21	-214,81	-32,66	-0,23	-34,71	-96419	-33,16
11	Roccapiemonte	-2	-0,58	-46,37	-10,79	-4,94	-2,85	-0,01	-2,29	5922	17,07
12	Sant'Egidio Monte Albino	118	22,65	-87,16	-23,47	-16,54	-6,22	-0,12	-23,54	4446	5,40
13	Corbara	23	11,62	73,89	18,46	-15,88	-16,58	-0,12	-25,26	-9106	-36,02
<b>C5 - AGRO NOCERINO SARNESE TOTALE</b>		<b>-613</b>	<b>-5,01</b>	<b>-2068,85</b>	<b>-21,22</b>	<b>-1386,62</b>	<b>-20,78</b>	<b>-0,09</b>	<b>-16,60</b>	<b>-1217029</b>	<b>-42,20</b>
<b>TOTALE REGIONE CAMPANIA</b>		<b>-25931</b>	<b>-9,43</b>	<b>-97925,55</b>	<b>-9,87</b>	<b>-62242,28</b>	<b>-9,40</b>	<b>0,00</b>	<b>0,04</b>	<b>18224536</b>	<b>-39,71</b>

**Sistema Territoriale Locale -- AGRO NOCERINO SARNESE****C 5– Sistema rurale/industriale**

La popolazione totale al 2001 del STL composto da 13 comuni, è pari a 269.606 abitanti su un totale regionale di 5.652.492 unità. Il quadro riepilogativo dell'andamento demografico evidenzia nel decennio '91 – '01 un complessivo incremento del 2,04 % ma da una puntuale lettura si evince una varietà di risultanze che oscillano da un -2,61 % nel comune di Pagani ad un massimo di 12,86 % del comune di S. Valentino Torio . Osservando i dati del decennio '81-' 91 , si registrava una omogenea crescita per i 13 comuni del 9,04 % con un minimo di 2,87% nel comune di Pagani, e un massimo di 19,52 % nel comune di Scafati.

Particolarmente interessante e significativo si è rivelato lo studio congiunto dell'andamento della popolazione residente, delle abitazioni occupate da residenti, del totale delle abitazioni (sia di quelle occupate e non occupate) e lo studio della variazione del numero delle famiglie, nei decenni 1981-1991-2001 per tutti i Sistemi Territoriali.

In particolare nel sistema C5, ad un lieve incremento della popolazione residente, pari a 2,0%, corrisponde un significativo incremento del totale delle abitazioni (pari a 6,4%). Anche lo studio dell'andamento delle abitazioni occupate da residenti e delle famiglie registra ancora un incremento, pari a 9,9% per le abitazioni occupate ed un analogo incremento pari a 10,7% delle famiglie residenti. Nei comuni di Scafati, Nocera Superiore, Castel San Giorgio, Siano e Roccapiemonte si registrano gli incrementi più significativi sia delle abitazioni sia delle famiglie. Tale andamento presenta una notevole inversione di tendenza rispetto al precedente periodo intercensuario. Infatti, nel decennio '81-'91 si registravano incrementi delle abitazioni occupate pari a +25,9% mentre il totale delle abitazioni registrava un incremento pari a +26,3%; anche le famiglie registravano un incremento superiore e pari a +12,2%.

Il sistema C5 esprime, tra il '91 ed il '01, una forte crescita complessiva degli addetti pari a +5.084 unità (+9,77%), da attribuirsi totalmente al settore servizi ed istituzioni che cresce di 9.335 add (+42%) per 320 UL. 29 add/UL teorici per le nuove UL. A ciò corrisponde una diminuzione totale delle UL che passano da 14.843 del 1991 a 13.729 nel 2001 (-7,51%).

Tra il 1991 ed il 2001 sono in calo sia il settore del commercio, -1.685 add per -1.119 UL, che quello dell'industria con -2.566 add per -315 UL (-11%).

In termini generali si registra l'attenuazione generalizzata della specializzazione industriale del STL: tra il '91 ed il 2001 gli addetti all'industria passano dal 32,2% al 24,85% del totale, con punte superiori al 40% nei comuni di Castel S.Giorgio (55%) e Nocera Sup. (43%).

Nel complesso il STL C5 esprime una piccolissima crescita del sistema del locale lavoro; inoltre, l'incidenza sull'incremento totale dello sviluppo dei settori dei servizi e delle istituzioni è elemento da valutare riguardo al contributo prevedibile in termini di crescita duratura del sistema.

Il quadro complessivo delle dinamiche comunali evidenzia come i fattori di crescita sono da attribuirsi a fenomenologie differenziate; elemento di spicco si qualifica il comune di Castel S.Giorgio (684 nuovi addetti (+27%) per +157 UL); San Marzano del Sarno (368 nuovi addetti (+27%) per +60 UL). S.Valentino Torio e Roccapiemonte evidenziano fenomeni analoghi con complessivi +667 nuovi addetti per +68 UL; Crescono gli addetti di Angri e Siano (rispettivamente con +376 e +306 add) ma con la diminuzione di 176 UL. Interessanti i comuni di SEgidio del Monte Albino, che registra il maggiore tasso di crescita degli addetti (+46,4) per 821 nuove unità, e Scafati che nonostante la perdita di 1.312 add acquista 139 UL.



- Lo sviluppo delle attività industriali si registra nei comuni di Castel S.Giorgio (+113 UL per 463 add) e S.Marzano sul Sarno (+60 UL per 309 add). Le maggiori perdite si registrano nei comuni di Scafati e Pagani (-2.797 add complessivi per -633 UL).
- Il settore del commercio individua due diversi fenomeni: S.Egidio del Monte Albino con +388 add e -33 UL; Scafati con +111 UL e -108 addetti. Importanti decrementi caratterizzano Pagani con -825 add per -425 UL, Nocera Inf. Con 389 add per - 239 UL. Nel complesso il STL perde 1.685 addetti per 1.119 UL nel settore del commercio.
- I settori unificati di servizi ed istituzioni registrano nel comune di Nocera Inf Lioni 4.459 nuovi addetti con una leggera flessione delle UL e nel comune di Sarno +1.603 addetti per +147 UL.

Il tasso di attività nel STL C5, favorito dalla diminuzione della popolazione nel decennio 91-01, cresce di 1,5 punti, e raggiunge i 21 add/100ab conforme alla media regionale che per il 2001 esprime 21,19 add/100ab. Nel STL C5, nel complesso, la dimensione d'impresa cresce da 3,5 a 4,1 add/UL, e raggiungere così un rapporto conforme alla media regionale.

Dal 1990 al 2000, l'andamento del settore agricolo ha fatto registrare un decremento delle aziende (-613 unità pari al -5,01%), mentre più consistente è stata la diminuzione della Sau (-1386,63 ha pari a -20,78%). Complessivamente si è riduce la Sau media (-16,60%) che ha indicato come la vocazione agricola del sistema sia stata caratterizzata da declino consistente.

I dati parziali, relativi ai singoli comuni, mostrano andamenti positivi a Corbara (aziende +11,62%), a Sant'Egidio Monte Albino (aziende +22,65%, giornate lavorative +5,40%), a Sarno (aziende +6,14%) e a Castel San Giorgio (sau +45,70%).

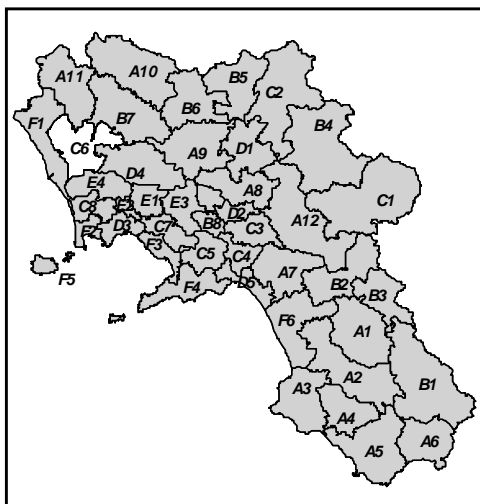

# C6

## PIANURA INTERNA CASERTANA

Grafico a - Inquadramento Regionale del STL

Grafico B - Inquadramento del Sistema Territoriale Locale

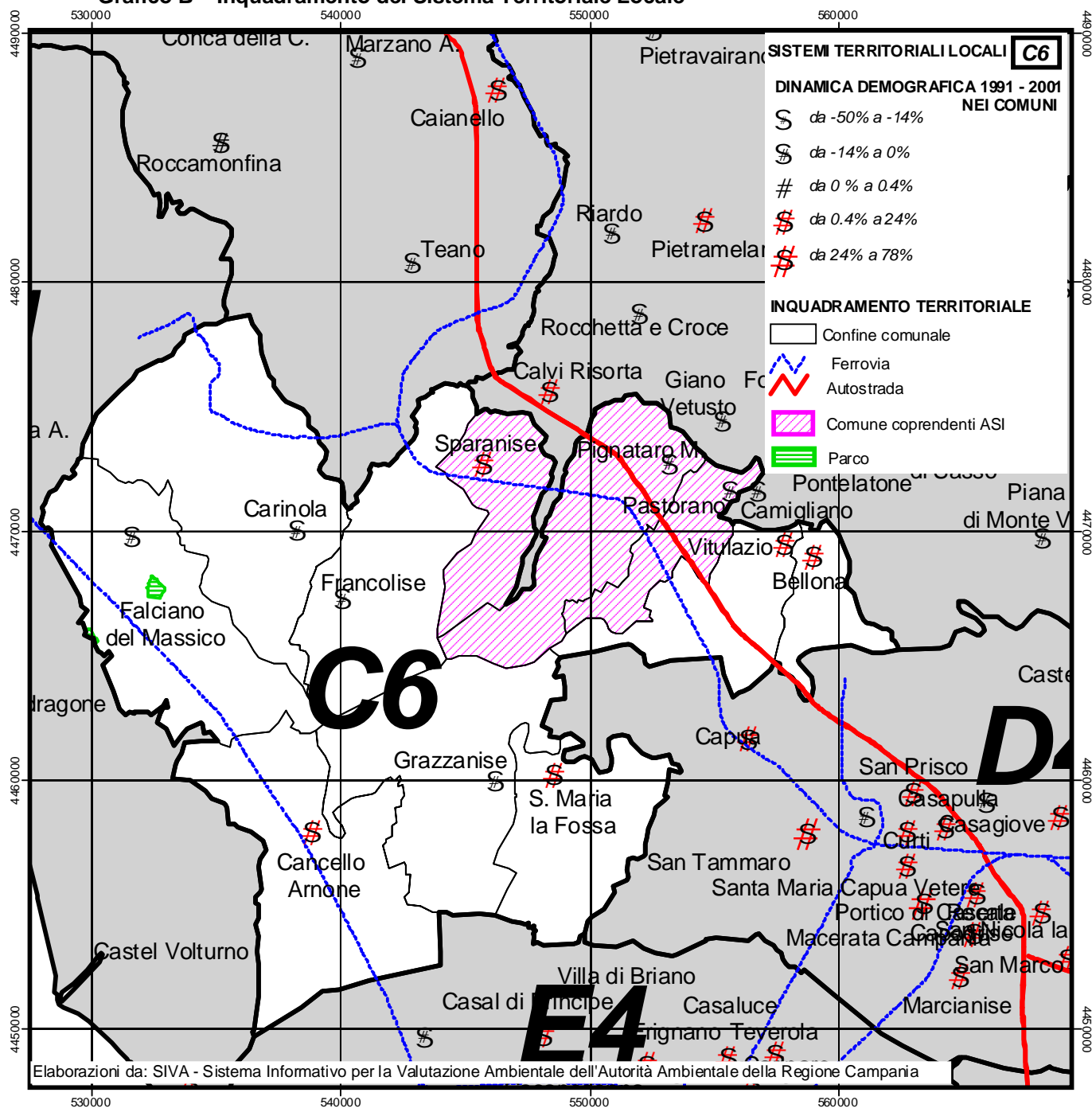

## 1. DEMOGRAFIA

(Fonte ISTAT – VII ed VIII Censimento della popolazione e delle abitazioni)

**Tabella a1 – Dinamica demografica 81 – 91 – 01 STL**

<b>C6 - PIANURA INTERNA CASERTANA</b>								
	<b>COMUNI</b>	<b>POP 1981</b>	<b>POP 1991</b>	<b>POP 2001</b>	<b>POP91-81</b>	<b>%81-91</b>	<b>POP01-91</b>	<b>%91-01</b>
1	Carinola	8786	8629	8092	-157	-1,79	-537	-6,22
2	Sparanise	6876	7220	7429	344	5,00	209	2,89
3	Grazzanise	6248	6938	6821	690	11,04	-117	-1,69
4	Pignataro Maggiore	6112	6491	6472	379	6,20	-19	-0,29
5	Vitulazio	4473	5234	5438	761	17,01	204	3,90
6	Cancello Arnone	4531	4865	5156	334	7,37	291	5,98
7	Bellona	4593	4894	5109	301	6,55	215	4,39
8	Francolise	4633	5018	4846	385	8,31	-172	-3,43
9	Falciano del Massico	3701	4078	3827	377	10,19	-251	-6,15
10	Santa Maria la Fossa	2705	2629	2645	-76	-2,81	16	0,61
11	Pastorano	2571	2489	2453	-82	-3,19	-36	-1,45
<b>C6 - PIANURA INTERNA CASERTANA TOTALE</b>		<b>55229</b>	<b>58485</b>	<b>58288</b>	<b>3.256</b>	<b>5,90</b>	<b>-197</b>	<b>-0,34</b>
<b>TOTALE REGIONE CAMPANIA</b>		<b>5.463.134</b>	<b>5.630.280</b>	<b>5.652.492</b>	<b>167.146</b>	<b>3,06</b>	<b>22.212</b>	<b>0,39</b>

**Tabella a2 – Dinamiche di variazione delle abitazioni 81 - 91 – 01 STL**

<b>C6 - Pianura interna casertana</b>															
	COMUNI	Abitaz. occup. 81	Abitaz. occup. 91	Abitaz. occup. 01	V.A. Abit.occ. 81-91	V.% Abit.occ. 81- 91	V.A. Abit.occ. 91-01	V.% Abit.occ. 91- 01	Totale abit 1981	Totale abit 1991	Totale abit 2001	V.A. tot. abit.81-91	V. % totale abit.81-91	V.A. tot. abit.91-01	V. % totale abit.91-01
1	Carinola	2.442	2.924	3.028	482	19,7	104	3,6	2.944	3.414	3.272	470	16,0	-142	-4,2
2	Sparanise	1.857	2.200	2.503	343	18,5	303	13,8	2.029	2.610	2.593	581	28,6	-17	-0,7
3	Grazzanise	1.599	2.008	2.032	409	25,6	24	1,2	1.706	2.283	2.306	577	33,8	23	1,0
4	Pignataro Maggiore	1.829	2.150	2.285	321	17,6	135	6,3	2.136	2.373	2.643	237	11,1	270	11,4
5	Vitulazio	1.335	1.624	1.819	289	21,6	195	12,0	1.433	1.828	1.987	395	27,6	159	8,7
6	Cancello Arnone	1.109	1.500	1.689	391	35,3	189	12,6	1.333	1.767	1.712	434	32,6	-55	-3,1
7	Bellona	1.272	1.437	1.626	165	13,0	189	13,2	1.466	1.642	1.724	176	12,0	82	5,0
8	Francolise	1.211	1.564	1.683	353	29,1	119	7,6	1.417	1.838	1.795	421	29,7	-43	-2,3
9	Falciano del Massico	981	1.351	1.392	370	37,7	41	3,0	1.180	1.531	1.515	351	29,7	-16	-1,0
10	Santa Maria la Fossa	658	780	826	122	18,5	46	5,9	698	861	940	163	23,4	79	9,2
11	Pastorano	745	868	907	123	16,5	39	4,5	924	1.067	1.032	143	15,5	-35	-3,3
<b>C6 - Pianura interna casertana totale</b>		<b>15.038</b>	<b>18.406</b>	<b>19.790</b>	<b>3.368</b>	<b>22,4</b>	<b>1384</b>	<b>7,5</b>	<b>17.266</b>	<b>21.214</b>	<b>21.519</b>	<b>3.948</b>	<b>22,9</b>	<b>305</b>	<b>1,4</b>
<b>TOTALE REGIONE CAMPANIA</b>		<b>1.398.941</b>	<b>1.658.907</b>	<b>1.825.075</b>	<b>259.966</b>	<b>18,6</b>	<b>166.168</b>	<b>10,0</b>	<b>1.659.198</b>	<b>1.979.109</b>	<b>2.137.908</b>	<b>319.911</b>	<b>19,3</b>	<b>158799</b>	<b>8,0</b>

**Tabella a3 – Dinamiche di crescita delle famiglie 81 - 91 – 01 STL**

<b>C6 - Pianura interna casertana</b>								
	COMUNI	Andamento famiglie 1981 - 1991 - 2001						
		fam 1981	fam 1991	fam. 2001	Fam. V.A. 81-91	Fam. V.% 81-91	Fam. V.A. 91-01	
1	Carinola	2.769	2.933	3.032	164	5,9	99	3,4
2	Sparanise	1.984	2.202	2.504	218	11,0	302	13,7
3	Grazzanise	1.687	2.010	2.032	323	19,1	22	1,1
4	Pignataro Maggiore	1.859	2.150	2.305	291	15,7	155	7,2
5	Vitulazio	1.368	1.624	1.824	256	18,7	200	12,3
6	Cancello Arnone	1.306	1.500	1.689	194	14,9	189	12,6
7	Bellona	1.365	1.437	1.653	72	5,3	216	15,0
8	Francolise	1.324	1.577	1.683	253	19,1	106	6,7
9	Falciano del Massico	1.125	1.417	1.497	292	26,0	80	5,6
10	Santa Maria la Fossa	767	782	831	15	2,0	49	6,3
11	Pastorano	827	871	907	44	5,3	36	4,1
<b>C6 - Pianura interna casertana totale</b>		<b>16.381</b>	<b>18.503</b>	<b>19.957</b>	<b>2.122</b>	<b>13,0</b>	<b>1454</b>	<b>7,9</b>
<b>TOTALE REGIONE CAMPANIA</b>		<b>1.566.470</b>	<b>1.668.397</b>	<b>1.838.826</b>	<b>101.927</b>	<b>6,5</b>	<b>170.429</b>	<b>10,2</b>

## 2. ATTIVITA' ECONOMICHE

(Fonte ISTAT – Censimenti generali Industria e servizi 1991 e 2001<sup>1</sup>)

**Tabella b1 – Unità locali ed Addetti STL, valori 1991 - 2001**

<b>C6 - PIANURA INTERNA CASERTANA</b>																	
	<b>COMUNI</b>	<b>UL 1991</b>	<b>UL 2001</b>	<b>Add 1991</b>	<b>Add 2001</b>	<b>UL_Ind 91</b>	<b>UL_Ind 01</b>	<b>Add_Ind 91</b>	<b>Add_Ind 01</b>	<b>UL_Com 91</b>	<b>UL_Com 01</b>	<b>Add_Com 91</b>	<b>Add_Com 01</b>	<b>UL Serv_ist 91</b>	<b>UL Serv_ist 01</b>	<b>Add Serv_ist 91</b>	<b>Add Serv_ist 01</b>
1	Carinola	287	324	1.483	1.192	35	21	71	58	143	160	191	292	109	143	1.221	842
2	Sparanise	368	310	1.121	1.088	49	72	329	336	188	120	317	176	131	118	475	576
3	Grazzanise	236	272	579	935	71	20	154	72	93	125	112	187	72	127	313	676
4	Pignataro Maggiore	321	285	1.586	2.015	53	14	945	857	164	157	253	219	104	114	388	939
5	Vitulazio	278	298	769	1.393	57	84	280	298	125	116	206	321	96	98	283	774
6	Cancello ed Arnone	187	265	578	750	52	40	207	140	74	121	94	170	61	104	277	440
7	Bellona	269	300	797	1.074	44	63	272	316	113	105	152	173	112	132	373	585
8	Francolise	200	186	529	853	24	41	163	355	105	69	130	90	71	76	236	408
9	Falciano del Massico	167	136	479	418	23	7	108	17	79	81	107	110	65	48	264	291
10	Santa Maria la Fossa	86	79	216	229	19	14	33	47	32	28	54	45	35	37	129	137
11	Pastorano	147	148	872	774	30	45	607	325	53	45	90	116	64	58	175	333
<b>C6 - PIANURA INTERNA CASERTANA TOTALE</b>		<b>2.546</b>	<b>2.603</b>	<b>9.009</b>	<b>10.721</b>	<b>457</b>	<b>421</b>	<b>3.169</b>	<b>2.821</b>	<b>1.169</b>	<b>1.127</b>	<b>1.706</b>	<b>1.899</b>	<b>920</b>	<b>1.055</b>	<b>4.134</b>	<b>6.001</b>
<b>TOTALE REGIONE CAMPANIA</b>		<b>269.601</b>	<b>294.465</b>	<b>1.178.330</b>	<b>1.197.587</b>	<b>51.051</b>	<b>56.450</b>	<b>338.386</b>	<b>288.763</b>	<b>122.588</b>	<b>118.907</b>	<b>234.179</b>	<b>225.549</b>	<b>95.962</b>	<b>119.108</b>	<b>605.765</b>	<b>683.275</b>

<sup>1</sup> Cfr. Note per la comparazione dei dati storici



**Tabella b2 – Dinamica 1991 – 2001 Unità locali ed Addetti nei STL, valori percentuali**

<b>C6 - PIANURA INTERNA CASERTANA</b>																	
	<b>COMUNI</b>	<b>UL 91 - 01</b>	<b>% UL 91 - 01</b>	<b>Add 91 - 01</b>	<b>% Add 91 - 01</b>	<b>UL_ind 91 - 01</b>	<b>% UL_ind 91 - 01</b>	<b>Add_ind 91 - 01</b>	<b>% Add_ind 91 - 01</b>	<b>UL_com 91 - 01</b>	<b>% UL_com 91 - 01</b>	<b>Add_com 91 - 01</b>	<b>% Add_com 91 - 01</b>	<b>UL Serv_ist 91 - 01</b>	<b>% UL Serv_ist 91 - 01</b>	<b>Add Serv_ist 91 - 01</b>	<b>% Add Serv_ist 91 - 01</b>
1	Carinola	37	12,89	-291	-19,62	-14	-40,00	-13	-18,31	17	11,89	101	52,88	34	31,19	-379	-31,04
2	Sparanise	-58	-15,76	-33	-2,94	23	46,94	7	2,13	-68	-36,17	-141	-44,48	-13	-9,92	101	21,26
3	Grazzanise	36	15,25	356	61,49	-51	-71,83	-82	-53,25	32	34,41	75	66,96	55	76,39	363	115,97
4	Pignataro Maggiore	-36	-11,21	429	27,05	-39	-73,58	-88	-9,31	-7	-4,27	-34	-13,44	10	9,62	551	142,01
5	Vitulazio	20	7,19	624	81,14	27	47,37	18	6,43	-9	-7,20	115	55,83	2	2,08	491	173,50
6	Cancello ed Arnone	78	41,71	172	29,76	-12	-23,08	-67	-32,37	47	63,51	76	80,85	43	70,49	163	58,84
7	Bellona	31	11,52	277	34,76	19	43,18	44	16,18	-8	-7,08	21	13,82	20	17,86	212	56,84
8	Francolise	-14	-7,00	324	61,25	17	70,83	192	117,79	-36	-34,29	-40	-30,77	5	7,04	172	72,88
9	Falciano del Massico	-31	-18,56	-61	-12,73	-16	-69,57	-91	-84,26	2	2,53	3	2,80	-17	-26,15	27	10,23
10	Santa Maria la Fossa	-7	-8,14	13	6,02	-5	-26,32	14	42,42	-4	-12,50	-9	-16,67	2	5,71	8	6,20
11	Pastorano	1	0,68	-98	-11,24	15	50,00	-282	-46,46	-8	-15,09	26	28,89	-6	-9,38	158	90,29
	<b>C6 - PIANURA INTERNA CASERTANA TOTALE</b>	<b>57</b>	<b>2,24</b>	<b>1.712</b>	<b>19,00</b>	<b>-36</b>	<b>-7,88</b>	<b>-348</b>	<b>-10,98</b>	<b>-42</b>	<b>-3,59</b>	<b>193</b>	<b>11,31</b>	<b>135</b>	<b>14,67</b>	<b>1.867</b>	<b>45,16</b>
	<b>TOTALE REGIONE CAMPANIA</b>	<b>24.864</b>	<b>9,22</b>	<b>19.257</b>	<b>1,63</b>	<b>5.399</b>	<b>10,58</b>	<b>-49.623</b>	<b>-14,66</b>	<b>-3.681</b>	<b>-3,00</b>	<b>-8.630</b>	<b>-3,69</b>	<b>23.146</b>	<b>24,12</b>	<b>77.510</b>	<b>12,80</b>

### 3. AGRICOLTURA

(Fonte ISTAT – Censimenti generali Agricoltura 1990 e 2000)

**Tabella c1 – Sup. territoriale, n. aziende, SAT, SAU, SAU media, giornate lavorative, valori 1990 - 2000**

<b>C6 - PIANURA INTERNA CASERTANA</b>												
	<b>COMUNI</b>	<b>sup_terr_ ha</b>	<b>N. az.1990</b>	<b>N. az.2000</b>	<b>SATha 1990</b>	<b>SATha 2000</b>	<b>SAUha 1990</b>	<b>SAUha 2000</b>	<b>SAU media 1990</b>	<b>SAU media 2000</b>	<b>giorni_lav 1990</b>	<b>giorni_lav 2000</b>
1	Carinola	6371	1.358	1590	4387,05	3799,96	2763,92	3089,01	2,04	1,94	172867	96735
10	Santa Maria la Fossa	1873	339	199	1987,82	1557,58	1935,76	1499,90	5,71	7,54	82653	48247
11	Pastorano	3169	434	342	1414,16	1167,98	1363,29	1083,23	3,14	3,17	80694	33703
2	Sparanise	2272	188	250	991,23	847,19	961,81	803,59	5,12	3,21	68890	75611
3	Grazzanise	1385	768	409	3933,19	2429,59	3800,33	2306,19	4,95	5,64	139434	115186
4	Pignataro Maggiore	2952	342	366	1512,35	1510,06	1293,43	1394,63	3,78	3,81	71232	80748
5	Vitulazio	4200	604	372	1740,84	1350,47	1662,38	1286,92	2,75	3,46	114143	54064
6	Cancello Arnone	4922	835	721	4173,30	3425,90	3953,56	3153,22	4,73	4,37	174878	120530
7	Bellona	1168	284	255	699,85	520,82	627,48	452,79	2,21	1,78	39872	30429
8	Francolise	4699	476	484	2268,27	2948,22	1893,62	2532,33	3,98	5,23	137464	135706
9	Falciano del Massico	4075	613	577	2464,39	3032,41	1755,94	1751,52	2,86	3,04	115142	68384
<b>C6 - PIANURA INTERNA CASERTANA TOTALE</b>		<b>37086</b>	<b>6241</b>	<b>5565</b>	<b>25572,45</b>	<b>22590,18</b>	<b>22011,52</b>	<b>19353,33</b>	<b>3,53</b>	<b>3,48</b>	<b>1197269</b>	<b>859343</b>
<b>TOTALE REGIONE CAMPANIA</b>		<b>1340798</b>	<b>274862</b>	<b>248931</b>	<b>992079,87</b>	<b>894154,32</b>	<b>662209,4</b>	<b>599967,12</b>	<b>2,41</b>	<b>2,41</b>	<b>45898250</b>	<b>27673714</b>

Tabella c2 – Dinamica 1990 – 2000 n. aziende, SAT, SAU, SAU media, giornate lavorative, valori assoluti e percentuali

<b>C6 - PIANURA INTERNA CASERTANA</b>											
	<b>COMUNI</b>	<b>n. Az. 90-00</b>	<b>% N. az. 90-00</b>	<b>SAT ha 90-00</b>	<b>% SAT ha 90-00</b>	<b>SAUha 90-00</b>	<b>% SAUha 90-00</b>	<b>SAU media 90-00</b>	<b>% SAU medi 90-00</b>	<b>giorni_lav 90-00</b>	<b>% giorni_lav 90-00</b>
1	Carinola	232	17,08	-587,09	-13,38	325,09	11,76	-0,09	-4,55	-76132	-44,04
10	Santa Maria la Fossa	-140	-41,30	-430,24	-21,64	-435,86	-22,52	1,83	31,99	-34406	-41,63
11	Pastorano	-92	-21,20	-246,18	-17,41	-280,06	-20,54	0,03	0,83	-46991	-58,23
2	Sparanise	62	32,98	-144,04	-14,53	-158,22	-16,45	-1,90	-37,17	6721	9,76
3	Grazzanise	-359	-46,74	-1503,60	-38,23	-1494,14	-39,32	0,69	13,95	-24248	-17,39
4	Pignataro Maggiore	24	7,02	-2,29	-0,15	101,20	7,82	0,03	0,75	9516	13,36
5	Vitulazio	-232	-38,41	-390,37	-22,42	-375,46	-22,59	0,71	25,69	-60079	-52,63
6	Cancello Arnone	-114	-13,65	-747,40	-17,91	-800,34	-20,24	-0,36	-7,63	-54348	-31,08
7	Bellona	-29	-10,21	-179,03	-25,58	-174,69	-27,84	-0,43	-19,63	-9443	-23,68
8	Francolise	8	1,68	679,95	29,98	638,71	33,73	1,25	31,52	-1758	-1,28
9	Falciano del Massico	-36	-5,87	568,02	23,05	-4,42	-0,25	0,17	5,97	-46758	-40,61
<b>C6 - PIANURA INTERNA CASERTANA TOTALE</b>		<b>-676</b>	<b>-10,83</b>	<b>-2982,27</b>	<b>-11,66</b>	<b>-2658,19</b>	<b>-12,08</b>	<b>-0,05</b>	<b>-1,40</b>	<b>-337926</b>	<b>-28,22</b>
<b>TOTALE REGIONE CAMPANIA</b>		<b>-25931</b>	<b>-9,43</b>	<b>-97925,55</b>	<b>-9,87</b>	<b>-62242,28</b>	<b>-9,40</b>	<b>0,00</b>	<b>0,04</b>	<b>-18224536</b>	<b>-39,71</b>



## Sistema Territoriale Locale -- PIANURA INTERNA CASERTANA

### C 6– Sistema rurale/industriale

La popolazione totale al 2001 del STL composto da 11 comuni, è pari a 58.288 abitanti su un totale regionale di 5.652.492 unità. Il quadro riepilogativo dell'andamento demografico evidenzia nel decennio '91 – '01 un complessivo decremento del -0,34 %, ma da una puntuale lettura si evince una varietà di risultanze che oscillano da un - 6,22 % nel comune di Carinola ad un massimo di 5,98 % nel comune di Cancellò Arnone. Osservando i dati del decennio '81-' 91 , si registrava una crescita complessiva del 5,90 % con un minimo di -3,19% nel comune di Pastorano, e un massimo di 17,01 % nel comune di Vitulazio.

Particolarmente interessante e significativo si è rivelato lo studio congiunto dell'andamento della popolazione residente, delle abitazioni occupate da residenti, del totale delle abitazioni (sia di quelle occupate e non occupate) e lo studio della variazione del numero delle famiglie, nei decenni 1981-1991-2001 per tutti i Sistemi Territoriali.

In particolare nel sistema C6, si registra un lieve decremento della popolazione residente pari -0,3%. Viceversa si registra un incremento del totale delle abitazioni (pari a 1,4%). Lo studio dell'andamento delle abitazioni occupate da residenti e delle famiglie, rivela una situazione di crescita appena più consistente di quella del totale delle abitazioni; infatti, ad un incremento pari a +7,5% delle abitazioni occupate corrisponde un incremento del +7,9% delle famiglie residenti. Nei comuni di Sparanise, Vitulazio, Cancellò Arnone e Bellona si registrano gli incrementi più significativi sia delle abitazioni sia delle famiglie.

Tale andamento presenta una notevole inversione di tendenza rispetto al precedente periodo intercensuario. Infatti, nel decennio '81-'91 si registravano incrementi delle abitazioni occupate pari a +22,4% mentre il totale delle abitazioni registrava un incremento pari a +22,9%; anche le famiglie registravano un incremento superiore e pari a +13,0%.

Il sistema C6 esprime, tra il '91 ed il '01, una crescita complessiva di 1.712 addetti (+19%), da attribuirsi prevalentemente al settore servizi ed istituzioni che cresce di 1.867 add (+45%) per 135 UL. A ciò corrisponde un incremento delle UL totali che passano da 2.546 del 1991 a 2.603 nel 2001 (+2,24%). 14 add/UL teorici per le nuove UL.

Tra il 1991 ed il 2001 il settore dell'industria decresce di -348 add per -36 UL, mentre il settore commercio perde 42 UL ma acquista 193 nuovi add.

In termini generali si registra l'attenuazione generalizzata della specializzazione industriale del STL: tra il '91 ed il 2001 gli addetti all'industria passano dal 35,2% al 26,3% del totale, con punte superiori al 40% nei comuni di Pignataro Maggiore, Francolise e Pastorano.

Nel complesso il STL C6 esprime una certa crescita del sistema del locale lavoro. L'incidenza, sull'incremento totale, dello sviluppo dei settori dei servizi e delle istituzioni è elemento da valutare riguardo al contributo prevedibile in termini di crescita duratura del sistema.

Il quadro complessivo delle dinamiche comunali evidenzia come i fattori di crescita sono da attribuirsi a fenomenologie differenziate; gli elementi trainanti si ritrovano nei comuni di Vitulazio (624 nuovi addetti (+81%) per +20 UL); Grazzanise (+356 nuovi addetti per +36 UL); significativi i comuni di Bellona (+277 nuovi addetti per +31 UL), Cancellò e Arnone (+172 nuovi addetti per +78 UL). Pignataro Maggiore e Francolise (rispettivamente con +429 e +324 add, ma con la diminuzione delle UL)

- Lo sviluppo delle attività industriali si registra nel comune di Francolise (+17 UL per 192 add). Più contenuto nei comuni di Vitulazio (+27 UL per 18add), Sparanise (+23 UL per 7add) e Bellona (+19 UL per 44add). Le maggiori perdite si registrano nel comune di Pastorano (-282 add per +15 UL), Grazzanise (-82 add per -51 UL), Pignataro Maggiore (-88 add per -39 UL) e Falciano del Massico (-91 add per -16 UL).



- Il settore del commercio, sostanzialmente stabile, non individua particolari elementi di crescita. Si segnalano Cancellò e Grazzanise con complessivi 151 nuovi addetti per +79 UL; particolare il caso di Vitulazio che acquista 115 nuovi addetti e perde 9 UL.
- I settori unificati di servizi ed istituzioni registrano un incremento di 1.867 add (+45%) per 135 UL. Nei comuni di Pignataro Maggiore, Vitulazio e Grazzanise si rilevano i maggiori incrementi nel numero di addetti, rispettivamente +551, +491, +363 per complessive 67 nuove UL di cui 55 a Grazzanise

Il tasso di attività nel STL C6, nonostante l'incremento della popolazione, nel decennio 91-01 cresce di 3 punti, e raggiunge ma resta al di sotto della media regionale con 18,4 add/100ab. Nell'insieme dei STL C, a dominante rurale industriale, l'incremento di C1 è modesto ma significativo. Nel STL C6, nel complesso, la dimensione d'impresa cresce da 3,5 a 4,1 add/UL, e raggiungere così un rapporto conforme alla media regionale.

Il Sistema, per quanto concerne il settore agricolo, è caratterizzato da indebolimento consistente. Dal 1990' al 2000, si è, infatti, ridotto il n. di aziende (-676 unità pari a -10,83%), ma ancor più la Sau (-2658,19 ha pari a -12,08%). La Sau media si è, di conseguenza, ridotta di -1,40%.

I valori medi del Sistema derivano da andamenti parziali diversi. Alcuni comuni hanno registrato una crescita particolarmente significativa della Sau media: Santa Maria la Fossa (+31,99%), Francolise (+31,52%) e Vitulazio (+25,69%), mentre si è registrata una decrescita nel comune di Bellona (-19,63%). Il comune di Cerinola si è differenziato per l'aumento del n. di aziende (+232).

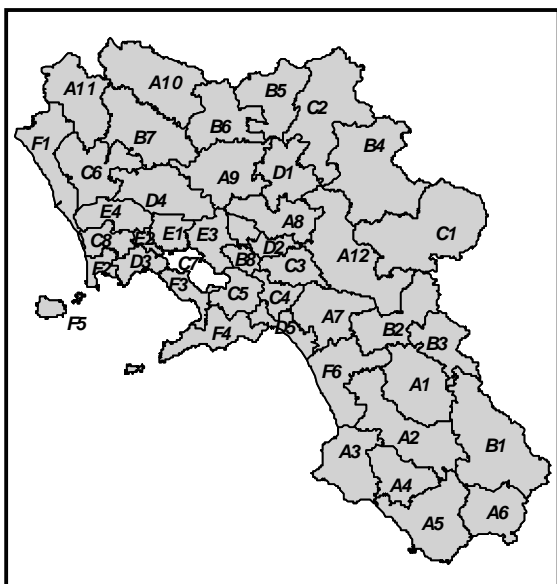

# C7

## COMUNI VESUVIANI

Grafico a - Inquadramento Regionale del STL

Grafico B - Inquadramento del Sistema Territoriale Locale

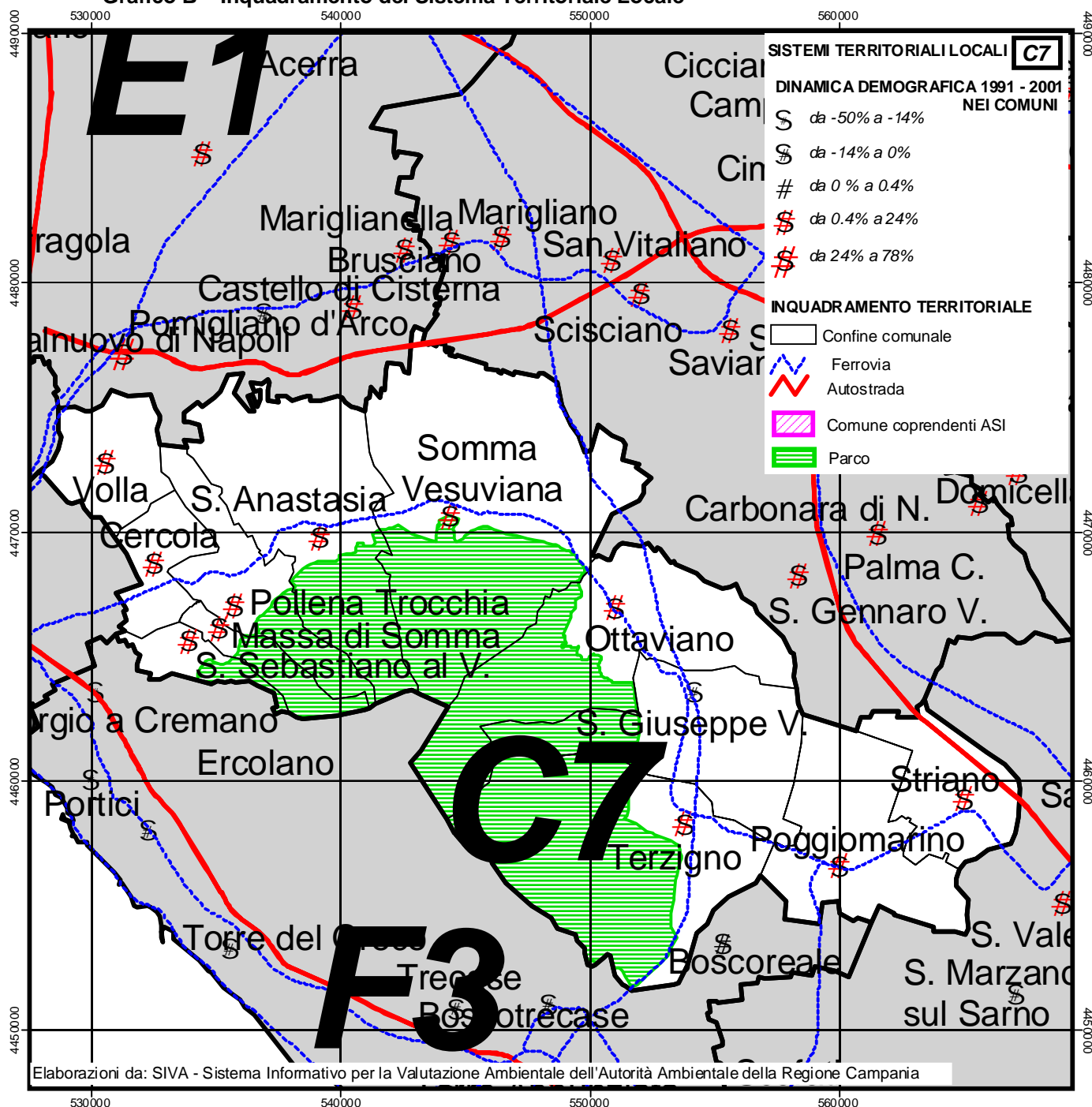

## 1. DEMOGRAFIA

(Fonte ISTAT – VII ed VIII Censimento della popolazione e delle abitazioni)

**Tabella a1 – Dinamica demografica 81 – 91 – 01 STL**

	COMUNI	POP 1981	POP 1991	POP 2001	POP91-81	%81-91	POP01-91	%91-01
1	Somma Vesuviana	23433	29079	32838	5646	24,1	3759	12,9
2	Sant'Anastasia	22915	27300	27472	4385	19,1	172	0,6
3	San Giuseppe Vesuviano	23660	26336	23152	2676	11,3	-3184	-12,1
4	Ottaviano	20147	21973	22549	1826	9,1	576	2,6
5	Volla	11234	19250	21407	8016	71,4	2157	11,2
6	Poggioreale	14520	17409	19653	2889	19,9	2244	12,9
7	Cercola	18671	16901	18572	-1770	-9,5	1671	9,9
8	Massa di Somma		5492	5902			410	7,5
9	Terzigno	10915	13653	15831	2738	25,1	2178	16,0
10	Pollena Trocchia	8661	12216	13326	3555	41,1	1110	9,1
11	San Sebastiano al Vesuvio	8794	9486	9851	692	7,9	365	3,9
12	Striano	5919	6984	7507	1065	18,0	523	7,5
<b>C7 - COMUNI VESUVIANI</b>								
<b>TOTALE</b>		<b>168869</b>	<b>206079</b>	<b>218060</b>	<b>37210</b>	<b>22,0</b>	<b>11981</b>	<b>5,8</b>
<b>TOTALE REGIONE CAMPANIA</b>		<b>5.463.134</b>	<b>5.630.280</b>	<b>5.652.492</b>	<b>167.146</b>	<b>3,06</b>	<b>22.212</b>	<b>0,39</b>

**Tabella a2 – Dinamiche di variazione delle abitazioni 81 - 91 – 01 STL**

<b>C7 - COMUNI VESUVIANI</b>															
	COMUNI	Abitaz. occup. 81	Abitaz. occup. 91	Abitaz. occup. 01	V.A. Abit.occ. 81-91	V.% Abit.occ. 81- 91	V.A. Abit.occ. 91-01	V.% Abit.occ. 91- 01	Totale abit 1981	Totale abit 1991	Totale abit 2001	V.A. tot. abit.81- 91	V. % totale abit.81- 91	V.A. tot. abit.91-01	V. % totale abit.91-01
1	Somma Vesuviana	6.094	8.325	10.081	2231	36,6	1756	21,1	7.009	9.653	10.689	2.644	37,7	1036	10,7
2	Sant'Anastasia	5.298	7.321	8.120	2023	38,2	799	10,9	6.104	8.008	8.680	1.904	31,2	672	8,4
3	San Giuseppe Vesuviano	5.985	7.328	7.079	1343	22,4	-249	-3,4	6.827	7.901	7.876	1.074	15,7	-25	-0,3
4	Ottaviano	4.970	6.393	6.806	1423	28,6	413	6,5	5.188	7.004	7.405	1.816	35,0	401	5,7
5	Volla	2.754	4.795	5.762	2041	74,1	967	20,2	3.145	5.193	5.991	2.048	65,1	798	15,4
6	Poggiomarino	3.964	5.096	5.936	1132	28,6	840	16,5	4.443	5.776	6.937	1.333	30,0	1161	20,1
7	Cercola	4.594	4.503	5.483	-91	-2,0	980	21,8	4.934	5.123	6.114	189	3,8	991	19,3
8	Massa di Somma	-	1.488	1.739	-	-	251	16,9	-	1.745	1.853	-	-	108	6,2
9	Terzigno	2.917	4.021	4.824	1104	37,8	803	20,0	3.415	4.964	5.413	1.549	45,4	449	9,0
10	Pollena Trocchia	2.121	3.281	3.867	1160	54,7	586	17,9	2.255	3.444	4.155	1.189	52,7	711	20,6
11	San Sebastiano al Vesuvio	2.174	2.478	2.937	304	14,0	459	18,5	2.308	2.807	3.154	499	21,6	347	12,4
12	Striano	1.544	1.985	2.337	441	28,6	352	17,7	1.771	2.268	2.578	497	28,1	310	13,7
<b>C7 -COMUNI VESUVIANI TOTALE</b>		<b>42.415</b>	<b>57.014</b>	<b>64.971</b>	<b>14.599</b>	<b>34,4</b>	<b>7.957</b>	<b>14,0</b>	<b>47.399</b>	<b>63.886</b>	<b>70.845</b>	<b>16.487</b>	<b>34,8</b>	<b>6.959</b>	<b>10,9</b>
<b>TOTALE REGIONE CAMPANIA</b>		<b>1.398.941</b>	<b>1.658.907</b>	<b>1.825.075</b>	<b>259.966</b>	<b>18,6</b>	<b>166.168</b>	<b>10,0</b>	<b>1.659.198</b>	<b>1.979.109</b>	<b>2.137.908</b>	<b>319.911</b>	<b>19,3</b>	<b>158799</b>	<b>8,0</b>



**Tabella a3 – Dinamiche di crescita delle famiglie 81 - 91 – 01 STL**

<b>C7 - COMUNI VESUVIANI</b>								
COMUNI	Andamento famiglie 1981 - 1991 - 2001							
	fam 1981	fam 1991	fam. 2001	Fam. V.A. 81- 91	Fam. V.% 81- 91	Fam. V.A. 91- 01	Fam. V.% 91- 01	
1 Somma Vesuviana	6.530	8.337	10.089	1807	27,7	1.752	21,0	
2 Sant'Anastasia	5.945	7.344	8.120	1399	23,5	776	10,6	
3 San Giuseppe Vesuviano	6.189	7.405	7.129	1216	19,6	-276	-3,7	
4 Ottaviano	5.271	6.458	6.807	1187	22,5	349	5,4	
5 Volla	2.844	4.797	5.762	1953	68,7	965	20,1	
6 Poggioreale	4.054	5.116	6.098	1062	26,2	982	19,2	
7 Cercola	4.736	4.504	5.492	-232	-4,9	988	21,9	
8 Massa di Somma	-	1.490	1.740	-	-	250	16,8	
9 Terzigno	2.995	4.022	4.845	1027	34,3	823	20,5	
10 Pollena Trocchia	2.271	3.282	3.873	1011	44,5	591	18,0	
11 San Sebastiano al Vesuvio	2.335	2.481	2.973	146	6,3	492	19,8	
12 Striano	1.636	1.985	2.341	349	21,3	356	17,9	
<b>C7 - COMUNI VESUVIANI TOTALE</b>	<b>44.806</b>	<b>57.221</b>	<b>65.269</b>	<b>12.415</b>	<b>27,7</b>	<b>8.048</b>	<b>14,1</b>	
<b>TOTALE REGIONE CAMPANIA</b>	<b>1.566.470</b>	<b>1.668.397</b>	<b>1.838.826</b>	<b>101.927</b>	<b>6,5</b>	<b>170.429</b>	<b>10,2</b>	

## 2. ATTIVITA' ECONOMICHE

(Fonte ISTAT – Censimenti generali Industria e servizi 1991 e 2001<sup>1</sup>)

**Tabella b1 – Unità locali ed Addetti STL, valori 1991 - 2001**

<b>C7 - COMUNI VESUVIANI</b>																	
	<b>COMUNI</b>	<b>UL 1991</b>	<b>UL 2001</b>	<b>Add 1991</b>	<b>Add 2001</b>	<b>UL_Ind 91</b>	<b>UL_Ind 01</b>	<b>Add_Ind 91</b>	<b>Add_Ind 01</b>	<b>UL_Com 91</b>	<b>UL_Com 01</b>	<b>Add_Com 91</b>	<b>Add_Com 01</b>	<b>UL Serv_ist 91</b>	<b>UL Serv_ist 01</b>	<b>Add Serv_ist 91</b>	<b>Add Serv_ist 01</b>
1	Somma Vesuviana	954	1.200	3.374	4.824	167	304	975	1.375	485	474	895	977	302	422	1.504	2.472
2	Sant'Anastasia	1.016	1.280	3.600	3.873	162	277	817	1.094	555	637	1.073	1.092	299	366	1.710	1.687
3	San Giuseppe Vesuviano	1.763	1.873	5.384	5.484	271	331	1.191	1.172	1.070	1.040	2.095	1.725	422	502	2.098	2.587
4	Ottaviano	910	1.301	3.542	4.519	156	266	910	1.099	482	645	1.056	1.122	272	390	1.576	2.298
5	Volla	565	836	2.065	3.859	106	94	711	692	295	407	594	676	164	335	760	2.491
6	Poggioreale	756	1.162	2.213	3.254	105	317	403	994	436	590	879	1.169	215	255	931	1.091
7	Cercola	490	608	2.405	2.558	106	177	1.189	1.190	208	246	419	455	176	185	797	913
8	Massa di Somma	132	177	459	559	27	54	61	132	63	76	104	115	42	47	294	312
9	Terzigno	703	991	1.937	2.708	172	279	620	946	334	527	573	831	197	185	744	931
10	Pollena Trocchia	330	505	1.301	2.002	84	143	543	573	152	195	270	292	94	167	488	1.137
11	San Sebastiano al Vesuvio	462	578	1.825	2.097	82	146	571	664	218	213	418	332	162	219	836	1.101
12	Striano	386	387	1.169	1.557	102	104	530	624	184	176	306	454	100	107	333	479
<b>COMUNI VESUVIANI TOTALE</b>		<b>8.467</b>	<b>10.898</b>	<b>29.274</b>	<b>37.294</b>	<b>1.540</b>	<b>2.492</b>	<b>8.521</b>	<b>10.555</b>	<b>4.482</b>	<b>5.226</b>	<b>8.682</b>	<b>9.240</b>	<b>2.445</b>	<b>3.180</b>	<b>12.071</b>	<b>17.499</b>
<b>TOTALE REGIONE CAMPANIA</b>		<b>269.601</b>	<b>294.465</b>	<b>1.178.330</b>	<b>1.197.587</b>	<b>51.051</b>	<b>56.450</b>	<b>338.386</b>	<b>288.763</b>	<b>122.588</b>	<b>118.907</b>	<b>234.179</b>	<b>225.549</b>	<b>95.962</b>	<b>119.108</b>	<b>605.765</b>	<b>683.275</b>

<sup>1</sup> Cfr. Note per la comparazione dei dati storici

**Tabella b2 – Dinamica 1991 – 2001 Unità locali ed Addetti nei STL, valori percentuali**

<b>C7 - COMUNI VESUVIANI</b>																	
	<b>COMUN</b>	<b>UL 91 - 01</b>	<b>% UL 91 - 01</b>	<b>Add 91 - 01</b>	<b>% Add 91 - 01</b>	<b>UL_ind 91 - 01</b>	<b>% UL_ind 91 - 01</b>	<b>Add_ind 91 - 01</b>	<b>% Add_ind 91 - 01</b>	<b>UL_com 91 - 01</b>	<b>% UL_com 91 - 01</b>	<b>Add_com 91 - 01</b>	<b>% Add_com 91 - 01</b>	<b>UL Serv_ist 91 - 01</b>	<b>% UL Serv_ist 91 - 01</b>	<b>Add Serv_ist 91 - 01</b>	<b>% Add Serv_ist 91 - 01</b>
1	Somma Vesuviana	246	25,79	1.450	42,98	137	82,04	400	41,03	-11	-2,27	82	9,16	120	39,74	968	64,36
2	Sant'Anastasia	264	25,98	273	7,58	115	70,99	277	33,90	82	14,77	19	1,77	67	22,41	-23	-1,35
3	San Giuseppe Vesuviano	110	6,24	100	1,86	60	22,14	-19	-1,60	-30	-2,80	-370	-17,66	80	18,96	489	23,31
4	Ottaviano	391	42,97	977	27,58	110	70,51	189	20,77	163	33,82	66	6,25	118	43,38	722	45,81
5	Volla	271	47,96	1.794	86,88	-12	-11,32	-19	-2,67	112	37,97	82	13,80	171	104,27	1.731	227,76
6	Poggioreale	406	53,70	1.041	47,04	212	201,90	591	146,65	154	35,32	290	32,99	40	18,60	160	17,19
7	Cercola	118	24,08	153	6,36	71	66,98	1	0,08	38	18,27	36	8,59	9	5,11	116	14,55
8	Massa di Somma	45	34,09	100	21,79	27	100,00	71	116,39	13	20,63	11	10,58	5	11,90	18	6,12
9	Terzigno	288	40,97	771	39,80	107	62,21	326	52,58	193	57,78	258	45,03	-12	-6,09	187	25,13
10	Pollena Trocchia	175	53,03	701	53,88	59	70,24	30	5,52	43	28,29	22	8,15	73	77,66	649	132,99
11	San Sebastiano al Vesuvio	116	25,11	272	14,90	64	78,05	93	16,29	-5	-2,29	-86	-20,57	57	35,19	265	31,70
12	Striano	1	0,26	388	33,19	2	1,96	94	17,74	-8	-4,35	148	48,37	7	7,00	146	43,84
<b>COMUNI VESUVIANI TOTALE</b>		<b>2.431</b>	<b>28,71</b>	<b>8.020</b>	<b>27,40</b>	<b>952</b>	<b>61,82</b>	<b>2.034</b>	<b>23,87</b>	<b>744</b>	<b>16,60</b>	<b>558</b>	<b>6,43</b>	<b>735</b>	<b>30,06</b>	<b>5.428</b>	<b>44,97</b>
<b>TOTALE REGIONE CAMPANIA</b>		<b>24.864</b>	<b>9,22</b>	<b>19.257</b>	<b>1,63</b>	<b>5.399</b>	<b>10,58</b>	<b>-49.623</b>	<b>-14,66</b>	<b>-3.681</b>	<b>-3,00</b>	<b>-8.630</b>	<b>-3,69</b>	<b>23.146</b>	<b>24,12</b>	<b>77.510</b>	<b>12,80</b>

### 3. AGRICOLTURA

(Fonte ISTAT – Censimenti generali Agricoltura 1990 e 2000)

**Tabella c1 – Sup. territoriale, n. aziende, SAT, SAU, SAU media, giornate lavorative, valori 1990 - 2000**

<b>C7 - COMUNI VESUVIANI</b>												
	<b>COMUNI</b>	<b>sup_terr_</b> <b>ha</b>	<b>N.</b> <b>az.1990</b>	<b>N.</b> <b>az.2000</b>	<b>SATha</b> <b>1990</b>	<b>SATha</b> <b>2000</b>	<b>SAUha</b> <b>1990</b>	<b>SAUha</b> <b>2000</b>	<b>SAU</b> <b>media</b> <b>1990</b>	<b>SAU</b> <b>media</b> <b>2000</b>	<b>giorni_lav</b> <b>1990</b>	<b>giorni_lav</b> <b>2000</b>
1	Somma Vesuviana	3074	2005	1544	1882,96	870,72	1759,03	793,96	0,88	0,51	182898	55584
2	Sant'Anastasia	1876	975	859	1166,58	1279,28	995,79	862,26	1,02	1,00	136664	112117
3	San Giuseppe Vesuviano	1409	1160	1025	772,81	1019,33	540,64	470,82	0,47	0,46	41056	27287
4	Ottaviano	1985	1179	793	1110,88	295,74	911,62	239,04	0,77	0,30	94436	18534
5	Volla	616	562	313	316,78	149,56	304,70	127,11	0,54	0,41	47301	75522
6	Poggiomarino	1328	1144	1182	745,89	621,51	722,82	585,33	0,63	0,50	153540	68315
7	Cercola	2824	121	85	120,41	76,75	112,16	66,20	0,93	0,78	34750	14353
8	Massa di Somma	1110	79	59	62,43	51,17	54,61	46,35	0,69	0,79	14000	3254
9	Terzigno	2351	813	928	1108,88	910,72	760,63	487,61	0,94	0,53	63748	31429
10	Pollena Trocchia	811	293	284	409,58	343,25	303,94	294,81	1,04	1,04	45806	22920
11	San Sebastiano al Vesuvio	260	243	233	113,72	106,45	105,51	96,37	0,43	0,41	33083	30711
12	Striano	758	630	631	406,48	277,21	396,55	262,95	0,63	0,42	99354	60477
<b>COMUNI VESUVIANI TOTALE</b>		<b>18402</b>	<b>9204</b>	<b>7936</b>	<b>8217,4</b>	<b>6001,69</b>	<b>6968</b>	<b>4332,81</b>	<b>0,76</b>	<b>0,55</b>	<b>946636</b>	<b>520503</b>
<b>TOTALE REGIONE CAMPANIA</b>		<b>1340798</b>	<b>274862</b>	<b>248931</b>	<b>992079,87</b>	<b>894154,32</b>	<b>662209,4</b>	<b>599967,12</b>	<b>2,41</b>	<b>2,41</b>	<b>45898250</b>	<b>27673714</b>

**Tabella c2 – Dinamica 1990 – 2000 n. aziende, SAT, SAU, SAU media, giornate lavorative, valori assoluti e percentuali**

<b>C7 - COMUNI VESUVIANI</b>											
	<b>COMUNI</b>	<b>n. Az. 90-00</b>	<b>% N. az. 90-00</b>	<b>SAT ha 90-00</b>	<b>% SAT ha 90-00</b>	<b>SAUha 90-00</b>	<b>% SAUha 90-00</b>	<b>SAU media 90-00</b>	<b>% SAU medi 90-00</b>	<b>giorni_lav 90-00</b>	<b>% giorni_lav 90-00</b>
1	Somma Vesuviana	-461	-22,99	-1012,24	-53,76	-965,07	-54,86	-0,36	-41,39	-127314	-69,61
2	Sant'Anastasia	-116	-11,90	112,70	9,66	-133,53	-13,41	-0,02	-1,72	-24547	-17,96
3	San Giuseppe Vesuviano	-135	-11,64	246,52	31,90	-69,82	-12,91	-0,01	-1,44	-13769	-33,54
4	Ottaviano	-386	-32,74	-815,14	-73,38	-672,58	-73,78	-0,47	-61,02	-75902	-80,37
5	Volla	-249	-44,31	-167,22	-52,79	-177,59	-58,28	-0,14	-25,10	28221	59,66
6	Poggiomarino	38	3,32	-124,38	-16,68	-137,49	-19,02	-0,14	-21,62	-85225	-55,51
7	Cercola	-36	-29,75	-43,66	-36,26	-45,96	-40,98	-0,15	-15,98	-20397	-58,70
8	Massa di Somma	-20	-25,32	-11,26	-18,04	-8,26	-15,13	0,09	13,65	-10746	-76,76
9	Terzigno	115	14,15	-198,16	-17,87	-273,02	-35,89	-0,41	-43,84	-32319	-50,70
10	Pollena Trocchia	-9	-3,07	-66,33	-16,19	-9,13	-3,00	0,00	0,07	-22886	-49,96
11	San Sebastiano al Vesuvio	-10	-4,12	-7,27	-6,39	-9,14	-8,66	-0,02	-4,74	-2372	-7,17
12	Striano	1	0,16	-129,27	-31,80	-133,60	-33,69	-0,21	-33,80	-38877	-39,13
<b>COMUNI VESUVIANI TOTALE</b>		<b>-1268</b>	<b>-13,78</b>	<b>-2215,71</b>	<b>-26,96</b>	<b>-2635,19</b>	<b>-37,82</b>	<b>-0,21</b>	<b>-27,88</b>	<b>-426133</b>	<b>-45,02</b>
<b>TOTALE REGIONE CAMPANIA</b>		<b>-25931</b>	<b>-9,43</b>	<b>-97925,55</b>	<b>-9,87</b>	<b>-62242,28</b>	<b>-9,40</b>	<b>0,00</b>	<b>0,04</b>	<b>-18224536</b>	<b>-39,71</b>



## Sistema Territoriale Locale -- COMUNI VESUVIANI

### C 7– Sistema rurale/industriale

La popolazione totale al 2001 del sistema composto da 12 comuni, è pari a 218.060 abitanti su un totale regionale di 5.652.492 unità. Il quadro riepilogativo dell'andamento demografico evidenzia, nel decennio '91 – '01, un complessivo incremento del 5,81 %, con l'unica eccezione del comune di S. Giuseppe Vesuviano che registra una perdita del -12,09 %. Osservando i dati del decennio '81-' 91 , si registrava una crescita complessiva del 22,03 % con un minimo di 7,87% per il comune di S. Sebastiano al Vesuvio ed un massimo di 71,35 % del Comune di Volla .

Particolarmente interessante e significativo si è rivelato lo studio congiunto dell'andamento della popolazione residente, delle abitazioni occupate da residenti, del totale delle abitazioni (sia di quelle occupate e non occupate) e lo studio della variazione del numero delle famiglie, nei decenni 1981 - 1991 - 2001 per tutti i Sistemi Territoriali.

In particolare, nel sistema C7, il fenomeno di una crescita della popolazione molto più contenuta nell'ultimo decennio rispetto a quello precedente, si riflette anche nel settore delle abitazioni e delle famiglie, anche se con indicatori ancora elevati considerando la particolarità dell'area.

Infatti, mentre per il decennio '81-'91 si registravano incrementi delle abitazioni occupate pari a +34,4%, del totale delle abitazioni pari a +34,8% e della famiglie pari a +27,7%, nell'ultimo periodo intercensuario tali incrementi si riducono notevolmente.

In particolare, all'incremento, ancora significativo, della popolazione residente, pari a 5,8%, corrisponde un notevole incremento del totale delle abitazioni (pari a 10,9%). Anche lo studio dell'andamento delle abitazioni occupate da residenti e delle famiglie, registra un incremento, pari a 14,0%, per le abitazioni occupate ed un analogo incremento, pari a 11,3%, delle famiglie residenti. Nei comuni di Volla, Poggiomarino, Cercola e Pollena Crocchia si registrano gli incrementi più significativi sia del totale delle abitazioni sia delle famiglie. San Giuseppe Vesuviano è l'unico comune del sistema nel quale tutti gli indicatori sono in diminuzione.

Il sistema C7 esprime, tra il '91 ed il '01, una crescita complessiva di 8.020 addetti (+27,4%), da attribuirsi allo sviluppo complessivo del sistema economico. Il settore servizi ed istituzioni che. A ciò corrisponde l'aumento delle UL totali che passano da 8.467 del 1991 a 10.898 nel 2001 (-28,7%). Tra il 1991 ed il 2001 nessun settore è in calo.

In termini generali si registra l'attenuazione generalizzata della specializzazione industriale del STL: tra il '91 ed il 2001 gli addetti all'industria passano dal 28,78% al 16,36% del totale, con punte superiori al 40% nei comuni di Cercola e Striano.

Nel complesso il STL C7 esprime una forte crescita del sistema del locale. Lo sviluppo equilibrato dei diversi settori economici è elemento da valutare come contributo positivo per la crescita duratura del sistema.

Il quadro complessivo delle dinamiche comunali evidenzia il carattere omogeneo dei fattori di crescita hanno; gli elementi trainanti si ritrovano nei comuni di Volla (1.794 nuovi addetti (+87%) per +271 UL), Somma Vesuviana (1.450 nuovi addetti (+43%) per +246 UL) e Poggiomarino (1.041 nuovi addetti (+47%) per +406 UL); mai in tutti i comuni del STL si verificano interessanti tassi di crescita.

- Lo sviluppo delle attività industriali si registra nei comuni di Poggiomarino (+212 UL per 591 add), Somma V. (+137 UL per 400 add), Terzigno (+107 UL per 326 add) e S.Anastasia (+115 UL per 277 add).
- Il settore del commercio, in crescita, individua i casi di Poggiomarino e Terzigno con complessive 357 nuove UL per 548 nuovi addetti; di minore entità gli incrementi in Ottaviano (+163 UL, +66 add) e Volla (+112 UL, +82 add).



- I settori unificati di servizi ed istituzioni crescono di 5.428 add (+45%) per 735 UL 7,4 add/UL teorici per le nuove UL. Si registrano i seguenti incrementi: Volla (+171 UL, +1.731 add); Somma V. (+120 UL, +968add); Ottaviano (+118 UL, +722 add); Pollena Crocchia (+73 UL, +649 add).

Il tasso di attività nel STL C7, anche a causa dell'aumento della popolazione nel decennio 91-01, cresce di soli 3 punti, e raggiunge i 17 add/100ab, di molto inferiore alla media regionale che per il 2001 esprime 21,19 add/100ab. Nell'insieme dei STL C, a dominante rurale industriale, l'incremento di C7 è il massimo registrato pur esprimendo livelli di sviluppo ancora bassi in rapporto alla popolazione. Nel STL C7, nel complesso, la dimensione d'impresa resta costante con 3,4 add/UL, un rapporto inferiore alla media regionale.

Il settore agricolo del Sistema è stato caratterizzato da declino consistente. Dal 1990 al 2000 è, infatti, decresciuto notevolmente il n. di aziende (-1268 unità pari a -13,78%), ma ancor più la Sau (-2635 ha pari a -37,82%). Come conseguenza di tali andamenti anche la Sau media si è ridotta (-27,88%). Il n. di giornate lavorative si è ridotto ovunque tranne che nel comune Volla (+59,66%).

L'andamento decrescente e l'indebolimento del settore agricolo sono stati omogenei e diffusi in tutti i comuni del sistema, ma va segnalato l'aumento della Sat nei comuni di San Giuseppe Vesuviano (+31,90%<sup>9</sup> e di Sant'Anastasia (+9,66%), nei quali, tuttavia decrescono sia la Sau media che le aziende.

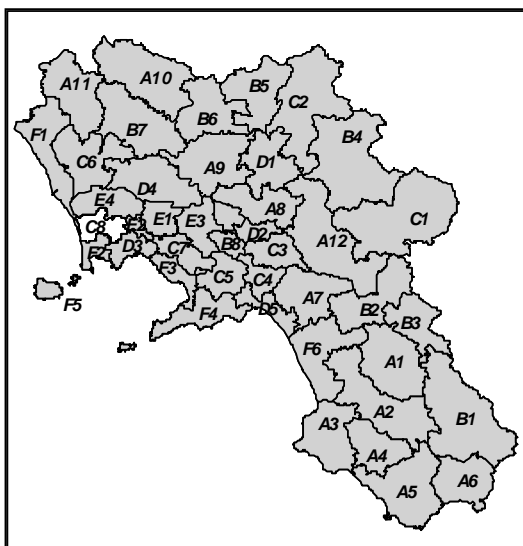

# C8

## AREA GIUGLIANESE

Grafico a - Inquadramento Regionale del STL

Grafico B – Inquadramento del Sistema Territoriale Locale

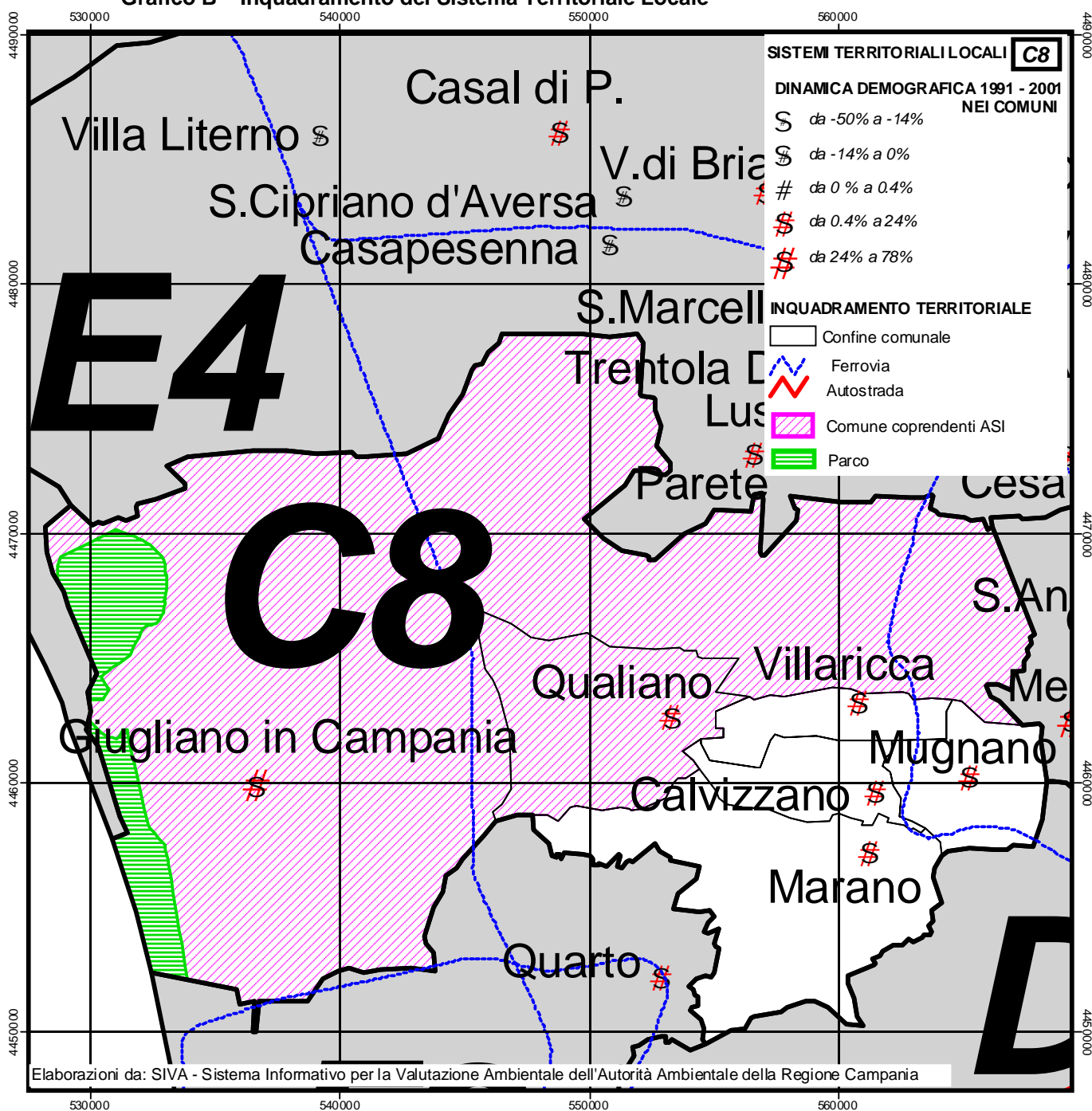



## 1. DEMOGRAFIA

(Fonte ISTAT – VII ed VIII Censimento della popolazione e delle abitazioni)

**Tabella a1 – Dinamica demografica 81 – 91 – 01 STL**

<b>AREA GIUGLIANESE</b>								
	<b>COMUNI</b>	<b>POP 1981</b>	<b>POP 1991</b>	<b>POP 2001</b>	<b>POP91-81</b>	<b>%81-91</b>	<b>POP01-91</b>	<b>%91-01</b>
1	Giugliano in Campania	44.220	60.096	91.265	15.876	35,90	31.169	51,87
2	Marano di Napoli	41.571	47.961	49.128	6.390	15,37	1.167	2,43
3	Mugnano di Napoli	21.063	25.246	30.074	4.183	19,86	4.828	19,12
4	Villaricca	14.831	22.114	26.175	7.283	49,11	4.061	18,36
5	Qualiano	14.092	20.054	24.537	5.962	42,31	4.483	22,35
6	Calvizzano	6.181	10.122	12.028	3.941	63,76	1.906	18,83
<b>AREA GIUGLIANESE TOTALE</b>		<b>141.958</b>	<b>185.593</b>	<b>233.207</b>	<b>43.635</b>	<b>30,74</b>	<b>47.614</b>	<b>25,66</b>
<b>TOTALE REGIONE CAMPANIA</b>								
		<b>5.463.134</b>	<b>5.630.280</b>	<b>5.652.492</b>	<b>167.146</b>	<b>3,06</b>	<b>22.212</b>	<b>0,39</b>

**Tabella a2 – Dinamiche di variazione delle abitazioni 81 -91 – 01 STL**

<b>C8 - AREA GIUGLIANESE</b>															
COMUNI	Abitaz. occup. 81	Abitaz. occup. 91	Abitaz. occup. 01	V.A. Abit.occ. 81-91	V.% Abit.occ. 81- 91	V.A. Abit.occ. 91-01	V.% Abit.occ. 91- 01	Totale abit 1981	Totale abit 1991	Totale abit 2001	V.A. tot. abit.81-91	V. % totale abit.81-91	V.A. tot. abit.91-01	V. % totale abit.91-01	
1 Giugliano in Campania	11.028	16.506	27.257	5.478	49,7	10.751	65,1	13.165	21.608	32.191	8.443	64,1	10.583	49,0	
2 Marano di Napoli	10.327	13.382	14.973	3.055	29,6	1.591	11,9	10.881	14.921	16.858	4.040	37,1	1.937	13,0	
3 Mugnano di Napoli	5.117	6.833	8.936	1.716	33,5	2.103	30,8	5.423	7.566	9.287	2.143	39,5	1.721	22,7	
4 Villaricca	3.674	5.783	7.498	2.109	57,4	1.715	29,7	4.096	6.664	8.309	2.568	62,7	1.645	24,7	
5 Qualiano	3.543	5.463	7.012	1.920	54,2	1.549	28,4	3.826	6.429	7.835	2.603	68,0	1.406	21,9	
6 Calvizzano	1.598	2.780	3.586	1.182	74,0	806	29,0	1.691	2.995	3.747	1.304	77,1	752	25,1	
<b>C8-AREA GIUGLIANESE TOTALE</b>	<b>35.287</b>	<b>50.747</b>	<b>69.262</b>	<b>15.460</b>	<b>43,8</b>	<b>18.515</b>	<b>36,5</b>	<b>39.082</b>	<b>60.183</b>	<b>78.227</b>	<b>21.101</b>	<b>54,0</b>	<b>18.044</b>	<b>30,0</b>	
<b>TOTALE REGIONE CAMPANIA</b>	<b>1.398.941</b>	<b>1.658.907</b>	<b>1.825.075</b>	<b>259.966</b>	<b>18,6</b>	<b>166.168</b>	<b>10,0</b>	<b>1.659.198</b>	<b>1.979.109</b>	<b>2.137.908</b>	<b>319.911</b>	<b>19,3</b>	<b>158799</b>	<b>8,0</b>	

**Tabella a3 – Dinamiche di crescita delle famiglie 81 - 91 – 01 STL**

<b>C8 - AREA GIUGLIANESE</b>								
COMUNI	Andamento famiglie 1981 - 1991 - 2001							
	fam 1981	fam 1991	fam. 2001	Fam. V.A. 81-91	Fam. V.% 81-91	Fam. V.A. 91-01	Fam. V.% 91-01	
1 Giugliano in Campania	11.455	16.509	27.338	5.054	44,1	10.829	65,6	
2 Marano di Napoli	10.869	13.390	14.992	2.521	23,2	1.602	12,0	
3 Mugnano di Napoli	5.486	6.857	8.939	1.371	25,0	2.082	30,4	
4 Villaricca	3.772	5.798	7.510	2.026	53,7	1.712	29,5	
5 Qualiano	3.568	5.470	7.061	1.902	53,3	1.591	29,1	
6 Calvizzano	1.686	2.785	3.626	1.099	65,2	841	30,2	
<b>C8-AREA GIUGLIANESE TOTALE</b>	<b>36.836</b>	<b>50.809</b>	<b>69.466</b>	<b>13.973</b>	<b>37,9</b>	<b>18.657</b>	<b>36,7</b>	
<b>TOTALE REGIONE CAMPANIA</b>	<b>1.566.470</b>	<b>1.668.397</b>	<b>1.838.826</b>	<b>101.927</b>	<b>6,5</b>	<b>170.429</b>	<b>10,2</b>	

## 2. ATTIVITA' ECONOMICHE

(Fonte ISTAT – Censimenti generali Industria e servizi 1991 e 2001<sup>1</sup>)

**Tabella b1 – Unità locali ed Addetti STL, valori 1991 - 2001**

<b>AREA GIUGLIANESE</b>																	
	<b>COMUNI</b>	<b>UL 1991</b>	<b>UL 2001</b>	<b>Add 1991</b>	<b>Add 2001</b>	<b>UL_In d 91</b>	<b>UL_In d 01</b>	<b>Add_In d 91</b>	<b>Add_In d 01</b>	<b>UL_Co m 91</b>	<b>UL_Co m 01</b>	<b>Add_Co m 91</b>	<b>Add_Co m 01</b>	<b>UL Serv_is t 91</b>	<b>UL Serv_is t 01</b>	<b>Add Serv_is t 91</b>	<b>Add Serv_is t 01</b>
1	Giugliano in Campania	1.909	2.670	6.657	7.310	260	191	1.916	1.196	1.105	1.588	1.806	2.322	544	891	2.935	3.792
2	Marano di Napoli	1.646	1.885	4.248	5.519	239	460	670	1.536	889	898	1.468	1.563	518	527	2.110	2.420
3	Mugnano di Napoli	895	880	3.329	3.453	205	70	1.358	554	430	439	868	1.226	260	371	1.103	1.673
4	Villaricca	717	765	2.208	2.546	102	77	443	290	393	367	693	657	222	321	1.072	1.599
5	Qualiano	874	959	2.442	2.947	139	296	766	958	478	407	797	730	257	256	879	1.259
6	Calvizzano	303	418	836	1.254	60	38	212	239	156	192	252	281	87	188	372	734
<b>AREA GIUGLIANESE TOTALE</b>		<b>6.344</b>	<b>7.577</b>	<b>19.720</b>	<b>23.029</b>	<b>1.005</b>	<b>1.132</b>	<b>5.365</b>	<b>4.773</b>	<b>3.451</b>	<b>3.891</b>	<b>5.884</b>	<b>6.779</b>	<b>1.888</b>	<b>2.554</b>	<b>8.471</b>	<b>11.477</b>
<b>TOTALE REGIONE CAMPANIA</b>		<b>269.601</b>	<b>294.465</b>	<b>1.178.330</b>	<b>1.197.587</b>	<b>51.051</b>	<b>56.450</b>	<b>338.386</b>	<b>288.763</b>	<b>122.588</b>	<b>118.907</b>	<b>234.179</b>	<b>225.549</b>	<b>95.962</b>	<b>119.108</b>	<b>605.765</b>	<b>683.275</b>

<sup>1</sup> Cfr. Note per la comparazione dei dati storici

**Tabella b2 – Dinamica 1991 – 2001 Unità locali ed Addetti nei STL, valori percentuali**

<b>AREA GIUGLIANESE</b>																	
	<b>COMUNI</b>	<b>UL 91 - 01</b>	<b>% UL 91 - 01</b>	<b>Add 91 - 01</b>	<b>% Add 91 - 01</b>	<b>UL_ind 91 - 01</b>	<b>% UL_ind 91 - 01</b>	<b>Add_ind 91 - 01</b>	<b>% Add_ind 91 - 01</b>	<b>UL_com 91 - 01</b>	<b>% UL_com 91 - 01</b>	<b>Add_com 91 - 01</b>	<b>% Add_com 91 - 01</b>	<b>UL Serv_ist 91 - 01</b>	<b>% UL Serv_ist 91 - 01</b>	<b>Add Serv_ist 91 - 01</b>	<b>% Add Serv_ist 91 - 01</b>
1	Giugliano in Campania	761	39,86	653	9,81	-69	-26,54	-720	-37,58	483	43,71	516	28,57	347	63,79	857	29,20
2	Marano di Napoli	239	14,52	1.271	29,92	221	92,47	866	129,25	9	1,01	95	6,47	9	1,74	310	14,69
3	Mugnano di Napoli	-15	-1,68	124	3,72	-135	-65,85	-804	-59,20	9	2,09	358	41,24	111	42,69	570	51,68
4	Villaricca	48	6,69	338	15,31	-25	-24,51	-153	-34,54	-26	-6,62	-36	-5,19	99	44,59	527	49,16
5	Qualiano	85	9,73	505	20,68	157	112,95	192	25,07	-71	-14,85	-67	-8,41	-1	-0,39	380	43,23
6	Calvizzano	115	37,95	418	50,00	-22	-36,67	27	12,74	36	23,08	29	11,51	101	116,09	362	97,31
<b>AREA GIUGLIANESE TOTALE</b>		<b>1.233</b>	<b>19,44</b>	<b>3.309</b>	<b>16,78</b>	<b>127</b>	<b>12,64</b>	<b>-592</b>	<b>-11,03</b>	<b>440</b>	<b>12,75</b>	<b>895</b>	<b>15,21</b>	<b>666</b>	<b>35,28</b>	<b>3.006</b>	<b>35,49</b>
<b>TOTALE REGIONE CAMPANIA</b>		<b>24.864</b>	<b>9,22</b>	<b>19.257</b>	<b>1,63</b>	<b>5.399</b>	<b>10,58</b>	<b>-49.623</b>	<b>-14,66</b>	<b>-3.681</b>	<b>-3,00</b>	<b>-8.630</b>	<b>-3,69</b>	<b>23.146</b>	<b>24,12</b>	<b>77.510</b>	<b>12,80</b>

### 3. AGRICOLTURA

(Fonte ISTAT – Censimenti generali Agricoltura 1990 e 2000)

**Tabella c1 – Sup. territoriale, n. aziende, SAT, SAU, SAU media, giornate lavorative, valori 1990 - 2000**

<b>C 8 - AREA GIUGLIANESE</b>												
	<b>COMUNI</b>	<b>sup_terr_ ha</b>	<b>N. az.1990</b>	<b>N. az.2000</b>	<b>SATha 1990</b>	<b>SATha 2000</b>	<b>SAUha 1990</b>	<b>SAUha 2000</b>	<b>SAU media 1990</b>	<b>SAU media 2000</b>	<b>giorni_lav 1990</b>	<b>giorni_lav 2000</b>
1	Giugliano in Campania	9419	2000	1483	6464,52	4418,99	6047,56	3958,17	3,02	2,67	597646	370025
2	Marano di Napoli	1545	588	516	845,65	427,97	660,49	382,35	1,12	0,74	126245	38791
3	Mugnano di Napoli	527	204	190	201,67	273,71	190,19	264,92	0,93	1,39	39515	46891
4	Villaricca	685	223	100	529,18	230,08	496,60	217,45	2,23	2,17	69974	17651
5	Qualiano	726	235	217	729,83	676,09	697,93	646,63	2,97	2,98	78119	10584
6	CALVIZZANO	391	226	186	272,80	270,86	262,72	256,33	1,16	1,38	71795	52225
<b>AREA GIUGLIANESE TOTALE</b>		<b>13293</b>	<b>3476</b>	<b>2692</b>	<b>9043,65</b>	<b>6297,7</b>	<b>8355,49</b>	<b>5725,85</b>	<b>2,40</b>	<b>2,13</b>	<b>983294</b>	<b>536167</b>
<b>TOTALE REGIONE CAMPANIA</b>		<b>1340798</b>	<b>274862</b>	<b>248931</b>	<b>992079,87</b>	<b>894154,32</b>	<b>662209,4</b>	<b>599967,12</b>	<b>2,41</b>	<b>2,41</b>	<b>45898250</b>	<b>27673714</b>

**Tabella c2 – Dinamica 1990 – 2000 n. aziende, SAT, SAU, SAU media, giornate lavorative, valori assoluti e percentuali**

<b>C 8 - AREA GIUGLIANESE</b>											
	<b>COMUNI</b>	<b>n. Az. 90-00</b>	<b>% N. az. 90-00</b>	<b>SAT ha 90-00</b>	<b>% SAT ha 90-00</b>	<b>SAUha 90-00</b>	<b>% SAUha 90-00</b>	<b>SAU media 90-00</b>	<b>% SAU medi 90-00</b>	<b>giorni_lav 90-00</b>	<b>% giorni_la v 90-00</b>
1	Giugliano in Campania	-517	-25,85	-2045,53	-31,64	-2089,39	-34,55	-0,35	-11,73	-227621	-38,09
2	Marano di Napoli	-72	-12,24	-417,68	-49,39	-278,14	-42,11	-0,38	-34,03	-87454	-69,27
3	Mugnano di Napoli	-14	-6,86	72,04	35,72	74,73	39,29	0,46	49,56	7376	18,67
4	Villaricca	-123	-55,16	-299,10	-56,52	-279,15	-56,21	-0,05	-2,35	-52323	-74,77
5	Qualiano	-18	-7,66	-53,74	-7,36	-51,30	-7,35	0,01	0,33	-67535	-86,45
6	CALVIZZANO	-40	-17,70	-1,94	-0,71	-6,39	-2,43	0,22	18,55	-19570	-27,26
<b>AREA GIUGLIANESE TOTALE</b>		<b>-784</b>	<b>-22,55</b>	<b>-2745,95</b>	<b>-30,36</b>	<b>-2629,64</b>	<b>-31,47</b>	<b>-0,28</b>	<b>-11,51</b>	<b>-447127</b>	<b>-45,47</b>
<b>TOTALE REGIONE CAMPANIA</b>		<b>-25931</b>	<b>-9,43</b>	<b>-97925,55</b>	<b>-9,87</b>	<b>-62242,28</b>	<b>-9,40</b>	<b>0,00</b>	<b>0,04</b>	<b>-18224536</b>	<b>-39,71</b>



## Sistema Territoriale Locale -- AREA GIUGLIANESE

### C 8– Sistema rurale/industriale

La popolazione totale al 2001 del sistema è pari a 233.207 abitanti su un totale regionale di 5.652.492 unità. Il quadro riepilogativo dell'andamento demografico evidenzia nel decennio '91 – '01 un omogeneo e forte incremento pari al 25,66% pari a 47.614 unità per tutti i 6 Comuni del STL, oscillando da un minimo di 2,43% del comune di Marano ad un massimo di 51,87% del comune di Giugliano. Osservando i dati del decennio '81-'91, si registrava un analogo andamento maggiormente positivo pari al 30,74% con una punta massima del 63,76% nel comune di Calvizzano.

Particolarmente interessante e significativo si è rivelato lo studio congiunto dell'andamento della popolazione residente, delle abitazioni occupate da residenti, del totale delle abitazioni (sia di quelle occupate e non occupate) e lo studio della variazione del numero delle famiglie, nei decenni 1981-1991-2001 per tutti i Sistemi Territoriali.

In particolare nel sistema C8, all'incremento notevole della popolazione residente, pari a 25,7%, corrisponde anche un notevole incremento del totale delle abitazioni (pari a 30,0%). Anche lo studio dell'andamento delle abitazioni occupate da residenti e delle famiglie, registra ancora un ulteriore incremento, pari a 36,5% per le abitazioni occupate ed un analogo incremento pari a 36,7% delle famiglie residenti. Nel comune di Giugliano in Campania si registrano gli incrementi più alti (oltre il 50%) sia delle abitazioni sia delle famiglie.

Tuttavia questo andamento presenta un'inversione di tendenza rispetto al precedente periodo intercensuario. Infatti, nel decennio '81-'91 si registravano incrementi delle abitazioni occupate pari a +43,8% mentre il totale delle abitazioni registrava un incremento pari a +54,0%; anche le famiglie registravano un incremento superiore e pari a +37,9%.

Il sistema C8 esprime, tra il '91 ed il '01, una crescita complessiva di 3.309 addetti (+16,8%), da attribuirsi sostanzialmente ai settori del commercio servizi ed istituzioni che crescono complessivamente di 3.901 add (+36%) per 1106 UL. 3,5 add/UL teorici per le nuove UL.

Tra il 1991 ed il 2001 il settore del commercio è in crescita, +895 add per +440 UL, mentre quello dell'industria esprime una certa flessione con -592 add a fronte di +127 UL (-12%).

In termini generali si registra l'attenuazione della specializzazione industriale del STL: tra il '91 ed il 2001 gli addetti all'industria passano dal 35,4% al 28,6% del totale, con punte non al 40%.

Nel complesso il STL C8 esprime una leggera crescita del sistema del locale lavoro di dimensione leggermente superiore alla media dei sistemi C. Lo sviluppo equilibrato dei diversi settori economici, è elemento da valutare come contributo positivo per la crescita duratura del sistema.

Il quadro complessivo delle dinamiche comunali evidenzia il carattere omogeneo dei fattori di crescita hanno; gli elementi trainanti si ritrovano nei comuni di Marano di Napoli (1.271 nuovi addetti (+30%) per +239UL); Giugliano in Campania (+653 nuovi addetti per +761 UL);

- Lo sviluppo delle attività industriali si registra nei comuni di Marano di Na (+221 UL per 866 add) e Qualiano (+157 UL per 192 add). Le maggiori perdite si registrano nei comuni di Mugnano e Giugliano (-1.524 add complessivi per -204 UL).
- Il settore del commercio individua Giugliano quale fulcro del sistema con 483 nuove UL per 516 addetti; di minore entità gli incrementi in Mugnano (+9 UL, +358 add) e Marano (+9 UL, +95 add).
- Nella dinamica dei settori unificati di servizi ed istituzioni trova conferma il peso terziario dei comuni di Giugliano (+347 UL per 857 add) e Mugnano (+111 UL per 570 add). Si evidenzia Villaricca con (+99 UL per 527 add)

-



Il tasso di attività nel STL C8, a fronte di un forte incremento della popolazione nel decennio 91-01, decresce e raggiunge i 9,87 add/100ab, valore di molto inferiore alla media regionale che per il 2001 esprime 21,19 add/100ab. Nell'insieme dei STL C, a dominante rurale industriale, l'incremento di C8 è alto pur esprimendo livelli di sviluppo ancora bassi in rapporto alla popolazione. Nel STL C8, nel complesso, la dimensione d'impresa decresce da 3,1 a 3 add/UL, valore significativamente inferiore media regionale.

Il settore agricolo del Sistema è stato caratterizzato da declino consistente. Nell'intervallo intercensuario è decresciuto notevolmente il n. di aziende (-784 unità pari a -22,55%), ma ancor più la Sau (-2629,64 ha pari a -31,47%). La combinazione di tali andamenti ha determinato la riduzione della sau media (-11,51%). Si è ridotta mediamente anche la percentuale di giornate lavorative (-45,47%).

L'andamento è stato omogeneo in tutti i comuni dell'area, anche se dati positivi sono stati registrati per il comune di Mugnano di Napoli (Sau +39,29%, Sau media +49,56%, giornate lavorative +18,67%).





# D1

## SISTEMA URBANO BENEVENTO

## 1. DEMOGRAFIA

(Fonte ISTAT – VII ed VIII Censimento della popolazione e delle abitazioni)

**Tabella a1 – Dinamica demografica 81 – 91 – 01 STL**

<b>D1 - Sistema urbano Benevento</b>								
	COMUNI	POP 1981	POP 1991	POP 2001	POP91-81	%81-91	POP01-91	%91-01
1	Arpaise	840	885	862	45	5,4	-23	-2,6
2	Benevento	62.636	62.561	61.486	-75	-0,1	-1.075	-1,7
3	Calvi	2.174	2.243	2.316	69	3,2	73	3,3
4	Castelpoto	1.707	1.630	1.473	-77	-4,5	-157	-9,6
5	Ceppaloni	3.201	3.435	3.396	234	7,3	-39	-1,1
6	San Giorgio del Sannio	6.158	8.566	9.515	2.408	39,1	949	11,1
7	San Leucio del Sannio	3.179	3.307	3.158	128	4,0	-149	-4,5
8	San Martino Sannita	1.084	1.199	1.184	115	10,6	-15	-1,3
9	San Nazzaro	662	798	805	136	20,5	7	0,9
10	San Nicola Manfredi	3.077	3.166	3.169	89	2,9	3	0,1
11	Sant'Angelo a Cupolo	3.627	4.053	4.180	426	11,8	127	3,1
<b>D1 - Sistema urbano Benevento totale</b>		<b>88.345</b>	<b>91.843</b>	<b>91.544</b>	<b>3.498</b>	<b>3,96</b>	<b>-299</b>	<b>-0,33</b>
<b>TOTALE REGIONE</b>		<b>5463134</b>	<b>5630280</b>	<b>5652492</b>	<b>167146</b>	<b>3,06</b>	<b>22212</b>	<b>0,39</b>

**Tabella a2 – Dinamiche di variazione delle abitazioni 81 - 91 – 01 STL**

<b>D1 - Sistema urbano Benevento</b>															
	COMUNI	Abitaz. occup. 81	Abitaz. occup. 91	Abitaz. occup. 01	V.A. Abit.occ. 81-91	V.% Abit.occ. 81- 91	V.A. Abit.occ. 91-01	V.% Abit.occ. 91- 01	Totale abit 1981	Totale abit 1991	Totale abit 2001	V.A. tot. abit.81- 91	V. % totale abit.81- 91	V.A. tot. abit.91-01	V. % totale abit.91- 01
1	Arpaise	282	346	358	64	22,7	12	3,5	517	646	692	129	25,0	46	7,1
2	Benevento	17.069	18.963	20.534	1.894	11,1	1571	8,3	18.355	21251	22544	2.896	15,8	1293	6,1
3	Calvi	543	708	759	165	30,4	51	7,2	680	898	971	218	32,1	73	8,1
4	Castelpoto	523	637	609	114	21,8	-28	-4,4	529	702	746	173	32,7	44	6,3
5	Ceppaloni	952	1.325	1.342	373	39,2	17	1,3	1.493	1784	1955	291	19,5	171	9,6
6	San Giorgio del Sannio	1.750	2.587	3.057	837	47,8	470	18,2	2.145	2899	3155	754	35,2	256	8,8
7	San Leucio del Sannio	846	1.077	1.173	231	27,3	96	8,9	995	1347	1404	352	35,4	57	4,2
8	San Martino Sannita	314	416	459	102	32,5	43	10,3	502	643	727	141	28,1	84	13,1
9	San Nicola Manfredi	892	1.015	1.168	123	13,8	153	15,1	933	1265	1321	332	35,6	56	4,4
10	Sant'Angelo a Cupolo	942	1.259	1.366	317	33,7	107	8,5	1.231	1578	1796	347	28,2	218	13,8
11	San Nazaro	177	249	280	72	40,7	31	12,4	203	336	367	133	65,5	31	9,2
	<b>D1 - Sistema urbano Benevento totale</b>	<b>24.290</b>	<b>28.582</b>	<b>31.105</b>	<b>4.292</b>	<b>17,7</b>	<b>2523</b>	<b>8,8</b>	<b>27583,0</b>	<b>33349</b>	<b>35678</b>	<b>5.766</b>	<b>20,9</b>	<b>2329</b>	<b>7,0</b>
	<b>TOTALE REGIONE</b>	<b>1.398.941</b>	<b>1.658.907</b>	<b>1.825.075</b>	<b>259.966</b>	<b>18,6</b>	<b>166.168</b>	<b>10,0</b>	<b>1.659.198</b>	<b>1.979.109</b>	<b>2.137.908</b>	<b>319.911</b>	<b>19,3</b>	<b>158.799</b>	<b>8,0</b>

**Tabella a3 – Dinamiche di crescita delle famiglie 81 - 91 – 01 STL**

<b>D1 - Sistema urbano Benevento</b>								
	COMUNI	Andamento famiglie 1981 - 1991 - 2001						
		fam 1981	fam 1991	fam. 2001	Fam. V.A. 81-91	Fam. V.% 81-91	Fam. V.A. 91-01	Fam. V.% 91-01
1	Arpaise	282	346	358	64	22,7	12	3,5
2	Benevento	18.323	18.997	20.570	674	3,7	1573	8,3
3	Calvi	693	807	801	114	16,5	-6	-0,7
4	Castelpoto	605	647	609	42	6,9	-38	-5,9
5	Ceppaloni	1.059	1.326	1.342	267	25,2	16	1,2
6	San Giorgio del Sannio	1.903	2.603	3.058	700	36,8	455	17,5
7	San Leucio del Sannio	1.060	1.160	1.176	100	9,4	16	1,4
8	San Martino Sannita	344	422	459	78	22,7	37	8,8
9	San Nazzaro	216	250	280	34	15,7	30	12,0
10	San Nicola Manfredi	982	1.015	1.169	33	3,4	154	15,2
11	Sant'Angelo a Cupolo	1.123	1.259	1.410	136	12,1	151	12,0
<b>D1 - Sistema urbano Benevento totale</b>		<b>26.590</b>	<b>28832</b>	<b>31232</b>	<b>2.242</b>	<b>8,4</b>	<b>2.400</b>	<b>8,3</b>
<b>TOTALE REGIONE</b>		<b>1.566.470</b>	<b>1.668.397</b>	<b>1.838.826</b>	<b>101.927</b>	<b>6,5</b>	<b>170.429</b>	<b>10,2</b>

## 2. ATTIVITA' ECONOMICHE

(Fonte ISTAT – Censimenti generali Industria e servizi 1991 e 2001<sup>1</sup>)

**Tabella b1 – Unità locali ed Addetti STL, valori 1991 - 2001**

<b>D1 - Sistema urbano Benevento</b>																	
	<b>COMUNI</b>	<b>UL 1991</b>	<b>UL 2001</b>	<b>Add 1991</b>	<b>Add 2001</b>	<b>UL_Ind 91</b>	<b>UL_Ind 1</b>	<b>Add_Ind 91</b>	<b>Add_Ind 1</b>	<b>UL_Com 91</b>	<b>UL_Com 1</b>	<b>Add_Com 91</b>	<b>Add_Com 1</b>	<b>UL Serv_ist 91</b>	<b>UL Serv_ist 1</b>	<b>Add Serv_ist 91</b>	<b>Add Serv_ist 1</b>
1	Arpaise	51	37	92	165	7	5	13	16	22	11	31	24	22	21	48	125
2	Benevento	3.182	4.431	19.922	22.305	387	915	3.361	3.760	1.356	1.446	3.465	3.141	1.439	2.070	13.096	15.404
3	Calvi	90	99	376	339	30	27	225	105	24	36	36	56	36	36	115	178
4	Castelpoto	77	63	187	167	21	5	63	22	25	21	28	28	31	37	96	117
5	Ceppaloni	140	193	490	638	36	73	204	294	47	56	70	120	57	64	216	224
6	San Giorgio del Sannio	572	725	1.800	1.989	128	192	615	713	212	287	434	532	232	246	751	744
7	San Leucio del Sannio	165	167	442	479	35	37	140	120	54	47	70	80	76	83	232	279
8	San Martino Sannita	29	62	83	215	7	12	28	49	13	24	19	47	9	26	36	119
9	San Nazario	37	45	69	301	12	14	21	48	7	8	7	16	18	23	41	237
10	San Nicola Manfredi	130	132	412	605	28	11	188	80	38	46	81	90	64	75	143	435
11	Sant'Angelo a Cupolo	167	180	486	576	42	43	175	132	57	54	88	104	68	83	223	340
<b>D1-SISTEMA URBANO BENEVENTO TOTALE</b>		<b>4.640</b>	<b>6.134</b>	<b>24.359</b>	<b>27.779</b>	<b>733</b>	<b>1.334</b>	<b>5.033</b>	<b>5.339</b>	<b>1.855</b>	<b>2.036</b>	<b>4.329</b>	<b>4.238</b>	<b>2.052</b>	<b>2.764</b>	<b>14.997</b>	<b>18.202</b>
<b>TOTALE REGIONE</b>		<b>269.601</b>	<b>294.465</b>	<b>1.178.330</b>	<b>1.197.587</b>	<b>51.051</b>	<b>56.450</b>	<b>338.386</b>	<b>288.763</b>	<b>122.588</b>	<b>118.907</b>	<b>234.179</b>	<b>225.549</b>	<b>95.962</b>	<b>119.108</b>	<b>605.765</b>	<b>683.275</b>

<sup>1</sup> Cfr. Note per la comparazione dei dati storici

**Tabella b2 – Dinamica 1991 – 2001 Unità locali ed Addetti nei STL, valori percentuali**

<b>D1 - Sistema urbano Benevento</b>																	
	<b>COMUNI</b>	<b>UL 91 - 01</b>	<b>% UL 91 - 01</b>	<b>Add 91 - 01</b>	<b>% Add 91 - 01</b>	<b>UL_ind 91 - 01</b>	<b>% UL_ind 91 - 01</b>	<b>Add_ind 91 - 01</b>	<b>% Add_ind 91 - 01</b>	<b>UL_com 91 - 01</b>	<b>% UL_com 91 - 01</b>	<b>Add_com 91 - 01</b>	<b>% Add_com 91 - 01</b>	<b>UL Serv_ist 91 - 01</b>	<b>% UL Serv_ist 91 - 01</b>	<b>Add Serv_ist 91-01</b>	<b>% Add Serv_ist 91 - 01</b>
1	Arpaise	-14	-27,45	73	79,35	-2	-28,57	3	23,08	-11	-50	-7	-22,58	-1	-4,55	77	160,42
2	Benevento	1.249	39,25	2.383	11,96	528	136,43	399	11,87	90	6,64	-324	-9,35	631	43,85	2.308	17,62
3	Calvi	9	10	-37	-9,84	-3	-10	-120	-53,33	12	50	20	55,56	0	0	63	54,78
4	Castelpoto	-14	-18,18	-20	-10,7	-16	-76,19	-41	-65,08	-4	-16	0	0	6	19,35	21	21,88
5	Ceppaloni	53	37,86	148	30,2	37	102,78	90	44,12	9	19,15	50	71,43	7	12,28	8	3,7
6	San Giorgio del Sannio	153	26,75	189	10,5	64	50	98	15,93	75	35,38	98	22,58	14	6,03	-7	-0,93
7	San Leucio del Sannio	2	1,21	37	8,37	2	5,71	-20	-14,29	-7	-12,96	10	14,29	7	9,21	47	20,26
8	San Martino Sannita	33	113,79	132	159,04	5	71,43	21	75	11	84,62	28	147,37	17	188,89	83	230,56
9	San Nazzaro	8	21,62	232	336,23	2	16,67	27	128,57	1	14,29	9	128,57	5	27,78	196	478,05
10	San Nicola Manfredi	2	1,54	193	46,84	-17	-60,71	-108	-57,45	8	21,05	9	11,11	11	17,19	292	204,2
11	Sant'Angelo a Cupolo	13	7,78	90	18,52	1	2,38	-43	-24,57	-3	-5,26	16	18,18	15	22,06	117	52,47
	<b>D1-SISTEMA URBANO BENEVENTO TOTALE</b>	<b>1.494</b>	<b>119,62</b>	<b>3.420</b>	<b>143,52</b>	<b>601</b>	<b>113,83</b>	<b>306</b>	<b>76,69</b>	<b>181</b>	<b>201,11</b>	<b>-91</b>	<b>28,09</b>	<b>712</b>	<b>112,84</b>	<b>3.205</b>	<b>138,86</b>
	<b>TOTALE REGIONE</b>	<b>24.864</b>	<b>9,22</b>	<b>19.257</b>	<b>1,63</b>	<b>5.399</b>	<b>10,58</b>	<b>-49.623</b>	<b>-14,66</b>	<b>-3.681</b>	<b>-3</b>	<b>-8.630</b>	<b>-3,69</b>	<b>23.146</b>	<b>24,12</b>	<b>77.510</b>	<b>12,8</b>

### 3. AGRICOLTURA

(Fonte ISTAT – Censimenti generali Agricoltura 1990 e 2000)

**Tabella c1 – Sup. territoriale, n. aziende, SAT, SAU, SAU media, giornate lavorative, valori 1990 – 2000**

<b>D1 - Sistema urbano Benevento</b>												
	COMUNI	sup_terr_ha	N. az.1990	N. az.2000	SATha 1990	SATha 2000	SAUha 1990	SAUha 2000	SAU media 1990	SAU media 2000	giorni_lav 1990	giorni_lav 2000
1	Arpaise	659	213	165	286,18	137,87	120,36	91,6	0,57	0,56	11994	9365
2	Benevento	12996	2529	1816	9758,91	7672,37	8364,83	6487,82	3,31	3,57	608520	283603
3	Calvi	2219	441	339	1934,77	1553,94	1788,66	1441,61	4,06	4,25	144421	83766
4	Castelpoto	1182	215	211	661,53	627,94	483,51	446,41	2,25	2,12	36036	33508
5	Ceppaloni	2367	467	518	819,47	756,6	550,74	484,64	1,18	0,94	45230	28322
6	San Giorgio del Sannio	2227	563	400	1805,58	1805,35	1629,12	1530,81	2,89	3,83	124435	90918
7	San Leucio del Sannio	996	463	444	626,05	582,03	462,36	459,48	1	1,03	52382	27707
8	San Martino Sannita	633	202	162	287,04	165,84	176,94	90,55	0,88	0,56	12970	8663
9	San Nazario	203	97	87	152,68	120,49	125,38	87,57	1,29	1,01	13483	7457
10	San Nicola Manfredi	1889	591	490	1466,18	1086,26	1204,45	873,19	2,04	1,78	85366	35553
11	Sant'Angelo a Cupolo	1088	412	391	596,76	579,85	393,52	359,72	0,96	0,92	37914	34826
	<b>D1-SISTEMA URBANO BENEVENTO TOTALE</b>	<b>26459</b>	<b>6193</b>	<b>5023</b>	<b>18395,2</b>	<b>15088,54</b>	<b>15299,9</b>	<b>12353,4</b>	<b>2,47</b>	<b>2,46</b>	<b>1172751</b>	<b>643688</b>
	<b>TOTALE REGIONE</b>	<b>1340798</b>	<b>274862</b>	<b>248931</b>	<b>992079,9</b>	<b>894154,32</b>	<b>662209,4</b>	<b>599967,12</b>	<b>2,41</b>	<b>2,41</b>	<b>45898250</b>	<b>2,8E+07</b>

**Tabella c2 – Dinamica 1990 – 2000 n. aziende, SAT, SAU, SAU media, giornate lavorative, valori assoluti e percentuali**

<b>D1 - Sistema urbano Benevento</b>											
		n. Az.	%	SAT ha	%	SAUha	%	SAU media	%	giorni_lav	%
<b>COMUNI</b>		90-00	N. az. 90-00	90-00	SAT ha 90-00	90-00	SAUha 90-00	90-00	SAU medi 90-00	90-00	giorni_lav 90-00
1	Arpaise	-48	-22,54	-148,31	-51,82	-28,76	-23,89	-0,01	-1,76	-2629	-21,92
2	Benevento	-713	-28,19	-2086,54	-21,38	-1877,01	-22,44	0,27	8,01	-324917	-53,39
3	Calvi	-102	-23,13	-380,83	-19,68	-347,05	-19,4	0,2	4,85	-60655	-42
4	Castelpoto	-4	-1,86	-33,59	-5,08	-37,1	-7,67	-0,13	-5,92	-2528	-7,02
5	Ceppaloni	51	10,92	-62,87	-7,67	-66,1	-12	-0,24	-20,67	-16908	-37,38
6	San Giorgio del Sannio	-163	-28,95	-0,23	-0,01	-98,31	-6,03	0,93	32,26	-33517	-26,94
7	San Leucio del Sannio	-19	-4,1	-44,02	-7,03	-2,88	-0,62	0,04	3,63	-24675	-47,11
8	San Martino Sannita	-40	-19,8	-121,2	-42,22	-86,39	-48,82	-0,32	-36,19	-4307	-33,21
9	San Nazzaro	-10	-10,31	-32,19	-21,08	-37,81	-30,16	-0,29	-22,13	-6026	-44,69
10	San Nicola Manfredi	-101	-17,09	-379,92	-25,91	-331,26	-27,5	-0,26	-12,56	-49813	-58,35
11	Sant'Angelo a Cupolo	-21	-5,1	-16,91	-2,83	-33,8	-8,59	-0,04	-3,68	-3088	-8,14
<b>D1-SISTEMA URBANO BENEVENTO TOTALE</b>		<b>-1170</b>	<b>-18,89</b>	<b>-3306,61</b>	<b>-17,98</b>	<b>-2946,47</b>	<b>-19,26</b>	<b>-0,01</b>	<b>-0,45</b>	<b>-529.063</b>	<b>-45,11</b>
<b>TOTALE REGIONE CAMPANIA</b>		<b>-25931</b>	<b>-9,43</b>	<b>-97925,55</b>	<b>-9,87</b>	<b>-62242,28</b>	<b>-9,4</b>	<b>0</b>	<b>0,04</b>	<b>-18224536</b>	<b>-39,71</b>



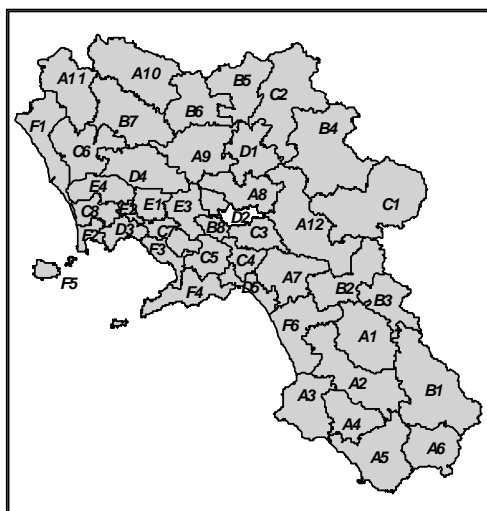

# D2

## SISTEMA URBANO AVELLINO

Grafico a - Inquadramento Regionale del STL

Grafico B – Inquadramento del Sistema Territoriale Locale

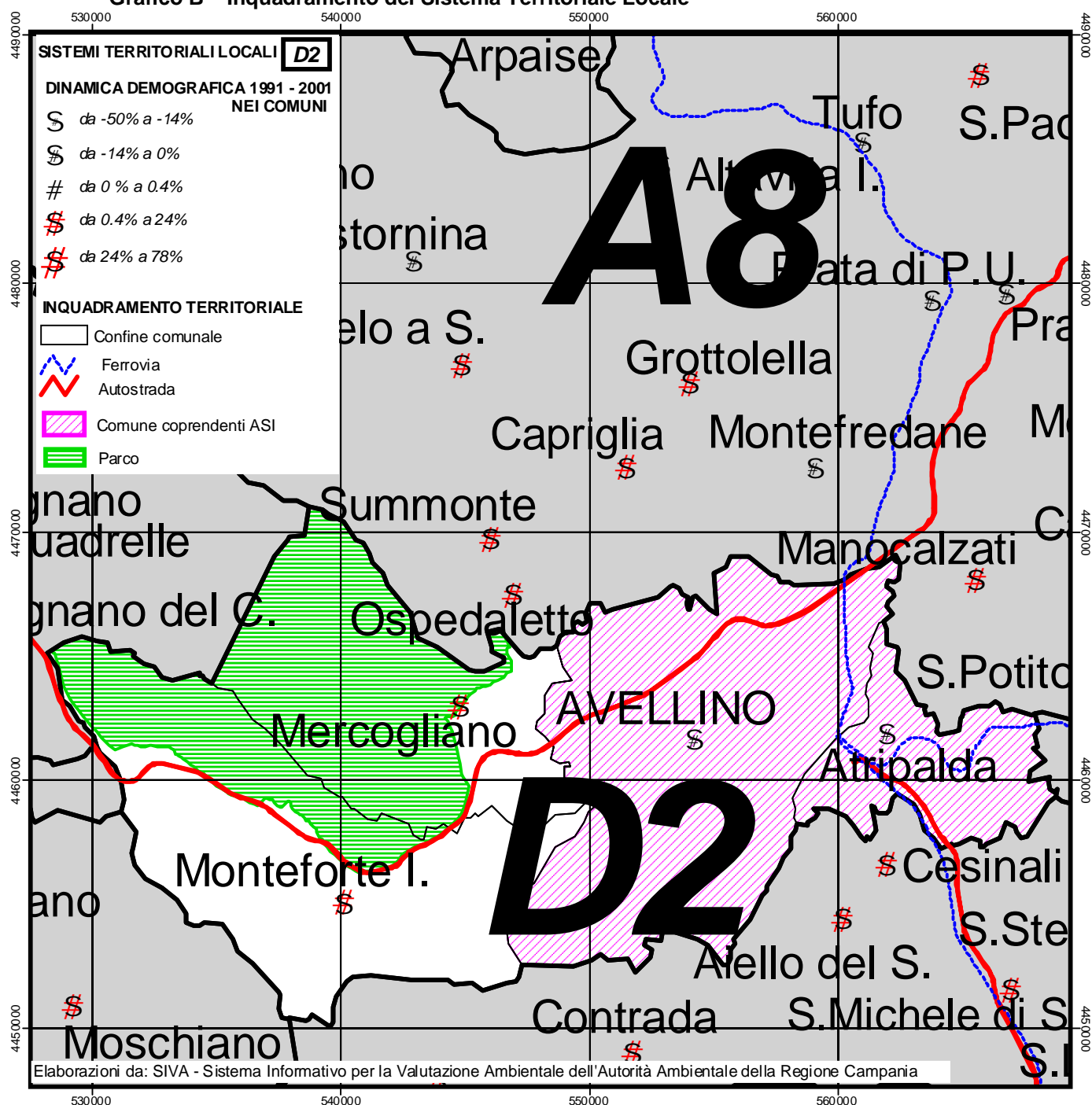

## 1. DEMOGRAFIA

(Fonte ISTAT – VII ed VIII Censimento della popolazione e delle abitazioni)

**Tabella a1 – Dinamica demografica 81 – 91 – 01 STL**

<b>D2 - SISTEMA URBANO AVELLINO</b>							
<b>COMUNI</b>	<b>POP 1981</b>	<b>POP 1991</b>	<b>POP 2001</b>	<b>POP91-81</b>	<b>%81-91</b>	<b>POP01-91</b>	<b>%91-01</b>
1 Avellino	56892	55662	52568	-1.230	-2,16	-3.094	-5,56
2 Mercogliano	6307	9675	11780	3.368	53,40	2.105	21,76
3 Atripalda	10383	11397	11143	1.014	9,77	-254	-2,23
4 Monteforte Irpino	4762	7461	8674	2.699	56,68	1.213	16,26
<b>D2 - SISTEMA URBANO AVELLINO TOTALE</b>	<b>78344</b>	<b>84195</b>	<b>84165</b>	<b>5.851</b>	<b>7,47</b>	<b>-30</b>	<b>-0,04</b>
<b>TOTALE REGIONE CAMPANIA</b>	<b>5.463.134</b>	<b>5.630.280</b>	<b>5.652.492</b>	<b>167.146</b>	<b>3,06</b>	<b>22.212</b>	<b>0,39</b>

**Tabella a2 – Dinamiche di variazione delle abitazioni 81 - 91 – 01 STL**

<b>D2 - Sistema urbano Avellino</b>															
COMUNI	Abitaz. occup. 81	Abitaz. occup. 91	Abitaz. occup. 01	V.A. Abit.occ. 81-91	V.% Abit.occ. 81- 91	V.A. Abit.occ. 91-01	V.% Abit.occ. 91- 01	Totale abit 1981	Totale abit 1991	Totale abit 2001	V.A. tot. abit.81-91	V. % totale abit.81-91	V.A. tot. abit.91-01	V. % totale abit.91-01	
1	Avellino	13.374	16.758	17.913	3.384	25,3	1.155	6,9	16.447	18.593	19.863	2.146	13,0	1270	6,8
2	Mercogliano	1.539	2.773	3.900	1.234	80,2	1.127	40,6	2.031	3.534	4.675	1.503	74,0	1141	32,3
3	Atripalda	2.329	3.466	3.657	1.137	48,8	191	5,5	2.889	4.051	4.218	1.162	40,2	167	4,1
4	Monteforte Irpino	1.195	2.312	2.825	1.117	93,5	513	22,2	1.432	2.557	3.548	1.125	78,6	991	38,8
<b>D2 - Sistema urbano Avellino totale</b>		<b>18.437</b>	<b>25.309</b>	<b>28.295</b>	<b>6.872</b>	<b>37,3</b>	<b>2.986</b>	<b>11,8</b>	<b>22.799</b>	<b>28.735</b>	<b>32.304</b>	<b>5.936</b>	<b>26,0</b>	<b>3569</b>	<b>12,4</b>
<b>TOTALE REGIONE CAMPANIA</b>		<b>1.398.941</b>	<b>1.658.907</b>	<b>1.825.075</b>	<b>259.966</b>	<b>18,6</b>	<b>166.168</b>	<b>10,0</b>	<b>1.659.198</b>	<b>1.979.109</b>	<b>2.137.908</b>	<b>319.911</b>	<b>19,3</b>	<b>158.799</b>	<b>8,0</b>

**Tabella a3 – Dinamiche di crescita delle famiglie 81 - 91 – 01 STL**

<b>D2 - Sistema urbano Avellino</b>								
COMUNI	Andamento famiglie 1981 - 1991 - 2001							
	fam 1981	fam 1991	fam. 2001	Fam. V.A. 81-91	Fam. V.% 81-91	Fam. V.A. 91-01	Fam. V.% 91-01	
1	Avellino	15.800	16.816	17.950	1.016	6,4	1.134	6,7
2	Mercogliano	1.841	2.778	3.958	937	50,9	1.180	42,5
3	Atripalda	3.091	3.476	3.671	385	12,5	195	5,6
4	Monteforte Irpino	1.481	2.323	2.854	842	56,9	531	22,9
<b>D2 - Sistema urbano Avellino totale</b>		<b>22.213</b>	<b>25.393</b>	<b>28.433</b>	<b>3.180</b>	<b>14,3</b>	<b>3.040</b>	<b>12,0</b>
<b>TOTALE REGIONE CAMPANIA</b>		<b>1.566.470</b>	<b>1.668.397</b>	<b>1.838.826</b>	<b>101.927</b>	<b>6,5</b>	<b>170.429</b>	<b>10,2</b>

## 2. ATTIVITA' ECONOMICHE

(Fonte ISTAT – Censimenti generali Industria e servizi 1991 e 2001<sup>1</sup>)

**Tabella b1 – Unità locali ed Addetti STL, valori 1991 - 2001**

D2-SISTEMA URBANO AVELLINO																	
	COMUNI	UL 1991	UL 2001	Add 1991	Add 2001	UL_Ind 91	UL_Ind 01	Add_Ind 91	Add_Ind 01	UL_Com 91	UL_Com 01	Add_Com 91	Add_Com 01	UL Serv_ist 91	UL Serv_ist 01	Add Serv_ist 91	Add Serv_ist 01
1	Avellino	3.786	4.286	23.058	22.502	542	754	4.942	4.419	1.375	1.338	2.861	2.761	1.869	2.194	15.255	15.322
2	Mercogliano	567	736	3.395	3.592	105	131	644	546	253	285	766	765	209	320	1.985	2.281
3	Atripalda	821	772	2.951	2.752	142	157	1.028	763	470	368	946	799	209	247	977	1.190
4	Monteforte Irpino	278	312	1.075	953	75	22	443	104	115	117	264	222	88	173	368	627
<b>D2- SISTEMA URBANO AVELLINO TOTALE</b>		<b>5.452</b>	<b>6.106</b>	<b>30.479</b>	<b>29.799</b>	<b>864</b>	<b>1.064</b>	<b>7.057</b>	<b>5.832</b>	<b>2.213</b>	<b>2.108</b>	<b>4.837</b>	<b>4.547</b>	<b>2.375</b>	<b>2.934</b>	<b>18.585</b>	<b>19.420</b>
<b>TOTALE REGIONE CAMPANIA</b>		<b>269.601</b>	<b>294.465</b>	<b>1.178.330</b>	<b>1.197.587</b>	<b>51.051</b>	<b>56.450</b>	<b>338.386</b>	<b>288.763</b>	<b>122.588</b>	<b>118.907</b>	<b>234.179</b>	<b>225.549</b>	<b>95.962</b>	<b>119.108</b>	<b>605.765</b>	<b>683.275</b>

**Tabella b2 – Dinamica 1991 – 2001 Unità locali ed Addetti nei STL, valori percentuali**

D2-SISTEMA URBANO AVELLINO																	
	COMUNI	UL 91 - 01	% UL 91 - 01	Add 91 - 01	% Add 91 - 01	UL_ind 91 - 01	% UL_ind 91 - 01	Add_ind 91 - 01	% Add_ind 91 - 01	UL_com 91 - 01	% UL_com 91 - 01	Add_com 91 - 01	% Add_com 91 - 01	UL Serv_ist 91 - 01	% UL Serv_ist 91 - 01	Add Serv_ist 91 - 01	% Add Serv_ist 91 - 01
1	Avellino	500	13,21	-556	-2,41	212	39,11	-523	-10,58	-37	-2,69	-100	-3,50	325	17,39	67	0,44
2	Mercogliano	169	29,81	197	5,80	26	24,76	-98	-15,22	32	12,65	-1	-0,13	111	53,11	296	14,91
3	Atripalda	-49	-5,97	-199	-6,74	15	10,56	-265	-25,78	-102	-21,70	-147	-15,54	38	18,18	213	21,80
4	Monteforte Irpino	34	12,23	-122	-11,35	-53	-70,67	-339	-76,52	2	1,74	-42	-15,91	85	96,59	259	70,38
<b>D2- SISTEMA URBANO AVELLINO TOTALE</b>		<b>654</b>	<b>12,00</b>	<b>-680</b>	<b>-2,23</b>	<b>200</b>	<b>23,15</b>	<b>-1.225</b>	<b>-17,36</b>	<b>-105</b>	<b>-4,74</b>	<b>-290</b>	<b>-6,00</b>	<b>559</b>	<b>23,54</b>	<b>835</b>	<b>4,49</b>
<b>TOTALE REGIONE CAMPANIA</b>		<b>24.864</b>	<b>9,22</b>	<b>19.257</b>	<b>1,63</b>	<b>5.399</b>	<b>10,58</b>	<b>-49.623</b>	<b>-14,66</b>	<b>-3.681</b>	<b>-3,00</b>	<b>-8.630</b>	<b>-3,69</b>	<b>23.146</b>	<b>24,12</b>	<b>77.510</b>	<b>12,80</b>

<sup>1</sup> Cfr. Note per la comparazione dei dati storici

### 3. AGRICOLTURA

(Fonte ISTAT – Censimenti generali Agricoltura 1990 e 2000)

**Tabella c1 – Sup. territoriale, n. aziende, SAT, SAU, SAU media, giornate lavorative, valori 1990 - 2000**

**D2 - SISTEMA URBANO AVELLINO**

	COMUNI	sup_terr_ha	N. az.1990	N. az.2000	SATha 1990	SATha 2000	SAUha 1990	SAUha 2000	SAU media 1990	SAU media 2000	giorni_lav 1990	giorni_lav 2000
1	Avellino	3041	1102	969	1866,00	1225,63	1650,35	1040,38	1,50	1,07	95834	91841
2	Mercogliano	1976	305	470	1218,79	1843,74	551,12	673,15	1,81	1,43	27499	19598
3	Atripalda	853	325	340	439,26	390,61	304,14	330,41	0,94	0,97	28122	23185
4	Monteforte Irpino	2670	585	338	2187,25	1403,54	930,52	511,35	1,59	1,51	72370	19770
<b>D2 - SISTEMA URBANO AVELLINO TOTALE</b>		<b>8540</b>	<b>2317</b>	<b>2117</b>	<b>5711,3</b>	<b>4863,52</b>	<b>3436,13</b>	<b>2555,29</b>	<b>1,48</b>	<b>1,21</b>	<b>223825</b>	<b>154394</b>
<b>TOTALE REGIONE</b>		<b>1340798</b>	<b>274862</b>	<b>248931</b>	<b>992079,87</b>	<b>894154,32</b>	<b>662209,4</b>	<b>599967,12</b>	<b>2,41</b>	<b>2,41</b>	<b>45898250</b>	<b>27673714</b>

**Tabella c2 – Dinamica 1990 – 2000 n. aziende, SAT, SAU, SAU media, giornate lavorative, valori assoluti e percentuali**

**D2 - SISTEMA URBANO AVELLINO**

	COMUNI	n. Az. 90-00	% N. az. 90-00	SAT ha 90-00	% SAT ha 90-00	SAUha 90-00	% SAUha 90-00	SAU media 90-00	% SAU medi 90-00	giorni_lav 90-00	% giorni_lav 90-00
1	Avellino	-133	-12,07	-640,37	-34,32	-609,97	-36,96	-0,42	-28,31	-3993	-4,17
2	Mercogliano	165	54,10	624,95	51,28	122,03	22,14	-0,37	-20,74	-7901	-28,73
3	Atripalda	15	4,62	-48,65	-11,08	26,27	8,64	0,04	3,84	-4937	-17,56
4	Monteforte Irpino	-247	-42,22	-783,71	-35,83	-419,17	-45,05	-0,08	-4,89	-52600	-72,68
<b>D2 - SISTEMA URBANO AVELLINO TOTALE</b>		<b>-200</b>	<b>-8,63</b>	<b>-847,78</b>	<b>-14,84</b>	<b>-880,84</b>	<b>-25,63</b>	<b>-0,28</b>	<b>-18,61</b>	<b>-69431</b>	<b>-31,02</b>
<b>TOTALE REGIONE</b>		<b>-25931</b>	<b>-9,43</b>	<b>-97925,55</b>	<b>-9,87</b>	<b>-62242,28</b>	<b>-9,40</b>	<b>0,00</b>	<b>0,04</b>	<b>-18224536</b>	<b>-39,71</b>

**Sistema Territoriale Locale -- SISTEMA URBANO****D2 - Sistema Urbano Avellino**

Il SUB comprende 4 comuni, con una popolazione totale al 2001 pari a 84.165 abitanti, su un totale regionale di 5.652.492 unità. Il quadro riepilogativo dell'andamento demografico evidenzia nel decennio '91 - '01 un minimo decremento sul totale, pari a - 0,04 %, e con un massimo decremento nel comune di Avellino pari a -5,56% ed un massimo incremento del 21,76% nel comune di Mercogliano. Osservando i dati del decennio '81 - '91, si registrava un'opposta dinamica con un incremento totale del 7,47 %, con delle punte minime pari al - 2,16 % per il comune di Avellino ed un massimo 56,68% nel comune di Monte Forte Irpino.

Particolarmente interessante e significativo si è rivelato lo studio congiunto dell'andamento della popolazione residente, delle abitazioni occupate da residenti, del totale delle abitazioni (sia di quelle occupate e non occupate) e lo studio della variazione del numero delle famiglie, nei decenni 1981-1991-2001 per tutti i Sistemi Territoriali.

In particolare nel sistema D2, si registra un lieve decremento della popolazione residente pari -0,04%. Questo decremento è in contrasto con un significativo incremento del totale delle abitazioni (pari a 12,4%). Lo studio dell'andamento delle abitazioni occupate da residenti e delle famiglie, rivela una situazione di crescita analoga a quella del totale delle abitazioni; infatti, ad un incremento pari a +11,8% delle abitazioni occupate segue un incremento del +12,0% delle famiglie residenti. Questa tendenza è confermata in parte nel capoluogo, dove si registra la più alta diminuzione della popolazione del sistema (-5,6%) ed una più contenuta crescita delle abitazioni (+6,9%) e delle famiglie (+6,7%). La crescita più significativa delle abitazioni e delle famiglie si verifica nei comuni di Mercogliano e Monteforte Irpino.

Tuttavia questo andamento presenta un'inversione di tendenza rispetto al precedente periodo intercensuario. Infatti, nel decennio '81-'91 si registravano incrementi delle abitazioni occupate pari a +37,3%, mentre il totale delle abitazioni registrava un incremento pari a +26,0%; anche le famiglie registravano un incremento superiore e pari a +14,3%.

I dati relativi alle U.l. dal 1991 al 2001 ci segnalano un dato positivo con un incremento significativo, pari a +12,00 %, a fronte di un dato riferito all'intera regione, sempre positivo e pari a +9,22 %; viceversa quelli relativi agli addetti indicano un decremento, pari a -2,23 % a fronte di un dato riferito all'intero regione, sempre positivo e pari a 1,63 %.

Analizzando nello specifico i dati relativi alla dinamica dal 1991 al 2001 nel settore industriale si segnala un incremento notevole delle unità locali pari a +23,15 % a fronte di un dato positivo, ma più contenuto, relativo all'intera regione pari a 10,58 % mentre la variazione degli addetti è pari a -17,36%, in linea con un dato regionale negativo pari a -14,66 %. Nel settore del commercio risulta una diminuzione delle unità locali pari a -4,74 % in linea con il - 3,00 % regionale ed una diminuzione degli addetti pari a - 6,0% a fronte di una diminuzione pari a - 3,69 % della regione. Nel settore servizi e istituzioni risulta un dato positivo per le unità locali pari a +23,54 % che risulta essere una determinante quota del 24,12 % regionale; gli addetti presentano un incremento più contenuto, pari a +4,49%, in linea con l'andamento regionale, pari a +12,80%.

Il declino del settore agricolo, dal 1990 al 2000, è stato mediamente consistente. Il Numero delle aziende si è ridotto significativamente (-200 aziende pari a -8,63 %), così come forte è stata la riduzione della Sau (-880,84 ha pari a -25,63%). La Sau media (-18,61) è stata, quindi, negativa a testimonianza di una decrescita complessiva registrata nell'area.

## Regione Campania



L'andamento negativo del sistema è stato attenuato dai valori positivi registrati in due comuni: Mercogliano (aziende +54,10%, Sau +22,14%) e Atripalda (aziende +4,62%, Sau 8,64%) che, invece, hanno fatto registrare un rafforzamento del settore.

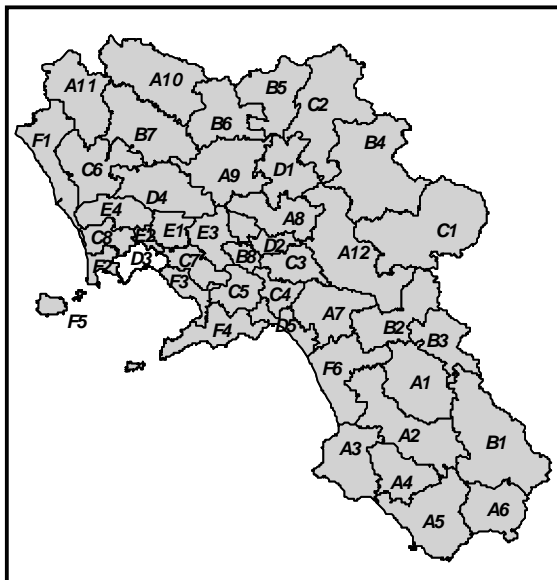

# D3

## SISTEMA URBANO DI NAPOLI

Grafico a - Inquadramento Regionale del STL

Grafico B – Inquadramento del Sistema Territoriale Locale

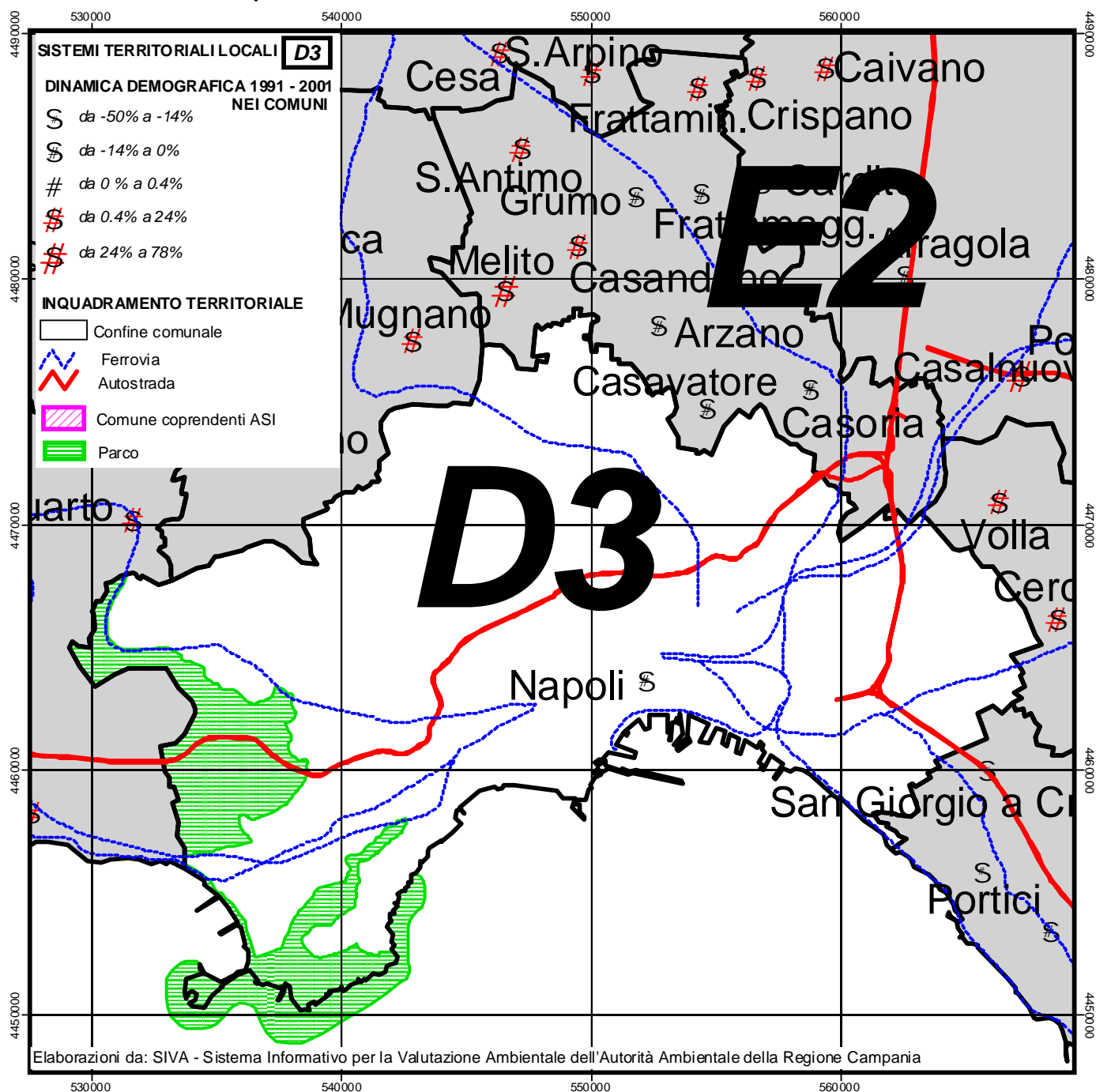



## 1. DEMOGRAFIA

(Fonte ISTAT – VII ed VIII Censimento della popolazione e delle abitazioni)

**Tabella a1 – Dinamica demografica 81 – 91 – 01 STL**

<b>D3 - SISTEMA URBANO NAPOLI</b>								
COMUNI	POP 1981	POP 1991	POP 2001	POP91-81	%81-91	POP01-91	%91-01	
Napoli	1212387	1067365	993386	-145.022	-11,96	-73.979	-6,93	
<b>D3 - SISTEMA URBANO NAPOLI TOTALE</b>	<b>1212387</b>	<b>1067365</b>	<b>993386</b>	<b>-145.022</b>	<b>-11,96</b>	<b>-73.979</b>	<b>-6,93</b>	
<b>TOTALE REGIONE CAMPANIA</b>								
	<b>5.463.134</b>	<b>5.630.280</b>	<b>5.652.492</b>	<b>167.146</b>	<b>3,06</b>	<b>22.212</b>	<b>0,39</b>	

**Tabella a2 – Dinamiche di variazione delle abitazioni 81 - 91 – 01 STL**

<b>D3 - Sistema urbano Napoli</b>															
COMUNI	Abitaz. occup. 81	Abitaz. occup. 91	Abitaz. occup. 01	V.A. Abit.occ. 81-91	V.% Abit.occ. 81-91	V.A. Abit.occ. 91-01	V.% Abit.occ. 91-01	Totale abit 1981	Totale abit 1991	Totale abit 2001	V.A. tot. abit.81-91	V. % totale abit.81-91	V.A. tot. abit.91-01	V. % totale abit.91-01	
Napoli	310.997	311.731	326.400	734	0,2	14.669	4,7	337.525	344.294	346.466	6.769	2,0	2.172	0,6	
<b>D3 - Sistema urbano Napoli totale</b>	<b>310.997</b>	<b>311.731</b>	<b>326.400</b>	<b>734</b>	<b>0,2</b>	<b>14.669</b>	<b>4,7</b>	<b>337.525</b>	<b>344.294</b>	<b>346.466</b>	<b>6.769</b>	<b>2,0</b>	<b>2172</b>	<b>0,6</b>	
<b>TOTALE REGIONE CAMPANIA</b>	<b>1.398.941</b>	<b>1.658.907</b>	<b>1.825.075</b>	<b>259.966</b>	<b>18,6</b>	<b>166.168</b>	<b>10,0</b>	<b>1.659.198</b>	<b>1.979.109</b>	<b>2.137.908</b>	<b>319.911</b>	<b>19,3</b>	<b>158.799</b>	<b>8,0</b>	

**Tabella a3 – Dinamiche di crescita delle famiglie 81 - 91 – 01 STL**

<b>D3 - Sistema urbano Napoli</b>								
COMUNI	Andamento famiglie 1981 - 1991 - 2001							
	fam 1981	fam 1991	fam. 2001	Fam. V.A. 81-91	Fam. V.% 81-91	Fam. V.A. 91-01	Fam. V.% 91-01	
Napoli	349.972	312.341	326.726	-37631	-10,8	14.385	4,6	
<b>D3 - Sistema urbano Napoli totale</b>	<b>349.972</b>	<b>312.341</b>	<b>326.726</b>	<b>-37631</b>	<b>-10,8</b>	<b>14.385</b>	<b>4,6</b>	
<b>TOTALE REGIONE CAMPANIA</b>	<b>1.566.470</b>	<b>1.668.397</b>	<b>1.838.826</b>	<b>101.927</b>	<b>6,5</b>	<b>170.429</b>	<b>10,2</b>	

## 2. ATTIVITA' ECONOMICHE

(Fonte ISTAT – Censimenti generali Industria e servizi 1991 e 2001<sup>1</sup>)

**Tabella b1 – Unità locali ed Addetti STL, valori 1991 - 2001**

<b>D3 - SISTEMA URBANO NAPOLI</b>																
COMUNI	UL 1991	UL 2001	Add 1991	Add 2001	UL_Ind 91	UL_Ind 01	Add_Ind 91	Add_Ind 01	UL_Com 91	UL_Com 01	Add_Com 91	Add_Com 01	UL Serv_ist 91	UL Serv_ist 01	Add Serv_ist 91	Add Serv_ist 01
Napoli	50.851	50.248	325.525	247.035	7.536	7.275	60.221	38.532	24.424	19.655	54.351	40.655	18.891	23.318	210.953	167.848
<b>D3 - SISTEMA URBANO NAPOLI TOTALE</b>	<b>50.851</b>	<b>50.248</b>	<b>325.525</b>	<b>247.035</b>	<b>7.536</b>	<b>7.275</b>	<b>60.221</b>	<b>38.532</b>	<b>24.424</b>	<b>19.655</b>	<b>54.351</b>	<b>40.655</b>	<b>18.891</b>	<b>23.318</b>	<b>210.953</b>	<b>167.848</b>
<b>TOTALE REGIONE CAMPANIA</b>	<b>269.601</b>	<b>294.465</b>	<b>1.178.330</b>	<b>1.197.587</b>	<b>51.051</b>	<b>56.450</b>	<b>338.386</b>	<b>288.763</b>	<b>122.588</b>	<b>118.907</b>	<b>234.179</b>	<b>225.549</b>	<b>95.962</b>	<b>119.108</b>	<b>605.765</b>	<b>683.275</b>

**Tabella b2 – Dinamica 1991 – 2001 Unità locali ed Addetti nei STL, valori percentuali**

<b>D3 - SISTEMA URBANO NAPOLI</b>																
COMUNI	UL 91 - 01	% UL 91 - 01	Add 91 - 01	% Add 91 - 01	UL_ind 91 - 01	% UL_ind 91 - 01	Add_ind 91 - 01	% Add_ind 91 - 01	UL_com 91 - 01	% UL_com 91 - 01	Add_com 91 - 01	% Add_com 91 - 01	UL Serv_ist 91 - 01	% UL Serv_ist 91 - 01	Add Serv_ist 91 - 01	% Add Serv_ist 91 - 01
Napoli	-603	-1,19	-78.490	-24,11	-261	-3,46	-21.689	-36,02	-4.769	-19,53	-13.696	-25,20	4.427	23,43	-43.105	-20,43
<b>D3 - SISTEMA URBANO NAPOLI TOTALE</b>	<b>-603</b>	<b>-1,19</b>	<b>-78.490</b>	<b>-24,11</b>	<b>-261</b>	<b>-3,46</b>	<b>-21.689</b>	<b>-36,02</b>	<b>-4.769</b>	<b>-19,53</b>	<b>-13.696</b>	<b>-25,20</b>	<b>4.427</b>	<b>23,43</b>	<b>-43.105</b>	<b>-20,43</b>
<b>TOTALE REGIONE CAMPANIA</b>	<b>24.864</b>	<b>9,22</b>	<b>19.257</b>	<b>1,63</b>	<b>5.399</b>	<b>10,58</b>	<b>-49.623</b>	<b>-14,66</b>	<b>-3.681</b>	<b>-3,00</b>	<b>-8.630</b>	<b>-3,69</b>	<b>23.146</b>	<b>24,12</b>	<b>77.510</b>	<b>12,80</b>

<sup>1</sup> Cfr. Note per la comparazione dei dati storici

### 3. AGRICOLTURA

(Fonte ISTAT – Censimenti generali Agricoltura 1990 e 2000)

**Tabella c1 – Sup. territoriale, n. aziende, SAT, SAU, SAU media, giornate lavorative, valori 1990 - 2000**

<b>D3 - SISTEMA URBANO NAPOLI</b>												
	<b>COMUNI</b>	<b>sup_terr_ha</b>	<b>N. az.1990</b>	<b>N. az.2000</b>	<b>SATha 1990</b>	<b>SATha 2000</b>	<b>SAUha 1990</b>	<b>SAUha 2000</b>	<b>SAU media 1990</b>	<b>SAU media 2000</b>	<b>giorni_lav 1990</b>	<b>giorni_lav 2000</b>
1	NAPOLI	11727	2053	1318	1670,19	1015,39	1428,78	782,82	0,70	0,59	558406	254574
<b>D3 - SISTEMA URBANO NAPOLI TOTALE</b>		<b>11727</b>	<b>2053</b>	<b>1318</b>	<b>1670,19</b>	<b>1015,39</b>	<b>1428,78</b>	<b>782,82</b>	<b>0,70</b>	<b>0,59</b>	<b>558406</b>	<b>254574</b>
<b>TOTALE REGIONE CAMPANIA</b>		<b>1340798</b>	<b>274862</b>	<b>248931</b>	<b>992079,87</b>	<b>894154,32</b>	<b>662209,4</b>	<b>599967,12</b>	<b>2,41</b>	<b>2,41</b>	<b>45898250</b>	<b>27673714</b>

**Tabella c2 – Dinamica 1990 – 2000 n. aziende, SAT, SAU, SAU media, giornate lavorative, valori assoluti e percentuali**

<b>D3 - SISTEMA URBANO NAPOLI</b>											
	<b>COMUNI</b>	<b>n. Az. 90-00</b>	<b>% N. az. 90-00</b>	<b>SAT ha 90-00</b>	<b>% SAT ha 90-00</b>	<b>SAUha 90-00</b>	<b>% SAUha 90-00</b>	<b>SAU media 90-00</b>	<b>% SAU medi 90-00</b>	<b>giorni_lav 90-00</b>	<b>% giorni_lav 90-00</b>
1	NAPOLI	-735	-35,80	-654,80	-39,21	-645,96	-45,21	-0,10	-14,66	-303832	-54,41
<b>D3 - SISTEMA URBANO NAPOLI TOTALE</b>		<b>-735</b>	<b>-35,80</b>	<b>-654,80</b>	<b>-39,21</b>	<b>-645,96</b>	<b>-45,21</b>	<b>-0,10</b>	<b>-14,66</b>	<b>-303832</b>	<b>-54,41</b>
<b>TOTALE REGIONE CAMPANIA</b>		<b>-25931</b>	<b>-9,43</b>	<b>-97925,55</b>	<b>-9,87</b>	<b>62242,28</b>	<b>-9,40</b>	<b>0,00</b>	<b>0,04</b>	<b>-18224536</b>	<b>-39,71</b>

**Sistema Territoriale Locale -- SISTEMA URBANO****D3 - Sistema Urbano Napoli-**

I dati relativi agli anni di censimento ci indicano un continuo e sostanziale decremento demografico, pari a - 145.022 unità dal 1981 al 1991 e a - 73.979 unità dal 1991 al 2001.

L'analisi della dinamica demografica registra un andamento in diminuzione particolarmente accentuato nel decennio 81-91 con un decremento pari a 11,96 %.

Nel successivo decennio 1991-2001 il decremento risulta minore e pari al - 6,93.

Particolarmente interessante e significativo si è rivelato lo studio congiunto dell'andamento della popolazione residente, delle abitazioni occupate da residenti, del totale delle abitazioni (sia di quelle occupate e non occupate) e lo studio della variazione del numero delle famiglie, nei decenni 1981-1991-2001 per tutti i Sistemi Territoriali.

In particolare nel sistema D3, si registra un significativo decremento della popolazione residente pari -6,9%. Viceversa si registra un lieve incremento del totale delle abitazioni (pari a 0,6%). Lo studio dell'andamento delle abitazioni occupate da residenti e delle famiglie, rivela una situazione di crescita superiore a quella del totale delle abitazioni; infatti, ad un incremento pari a +4,7% delle abitazioni occupate corrisponde un analogo incremento, del +4,6%, delle famiglie residenti.

Quest'andamento rivela una situazione diversa rispetto al precedente periodo intercensuario. Infatti, nel decennio '81-'91 si registravano lievi incrementi delle abitazioni occupate pari a +0,2%, mentre il totale delle abitazioni registrava un incremento pari a +2,0%; viceversa le famiglie registravano un decremento pari a -10,8%.

I dati relativi alle U.I. dal 1991 al 2001 ci segnalano un dato negativo con una diminuzione pari a - 1,19 %, a fronte di un dato riferito all'intera regione positivo e pari a 9,22 % ; mentre quelli relativi agli addetti indicano una diminuzione pari a - 24,11 % a fronte di un dato riferito all'intero regione sempre positivo e pari a 1,63 % .

Analizzando nello specifico i dati relativi alla dinamica dal 1991 al 2001 nel settore industriale si segnala un decremento delle unità locali pari a -3,46 % a fronte di un dato positivo relativo all'intera regione pari a 10,58 % e un decremento degli addetti pari a - 36,02% confermato da un dato regionale negativo pari - 14,66 %; nel settore del commercio risulta un decremento delle unità locali pari a -19,53 % coerente con il - 3,00 % regionale e degli addetti pari a - 25,20% a fronte di - 3,69 % della regione ; nel settore servizi e istituzioni risulta un dato positivo per le unità locali pari a 23,43 % che risulta essere una determinante quota del 24,12 % regionale mentre è negativo il dato degli addetti pari a - 20,43% contro il 12,80% regionale.

Il settore agricolo del sistema urbano costituito dal Comune di Napoli, dal 1990 al 2000, ha registrato un prevedibile e consistente declino, determinato dalla diminuzione significativa del n. di aziende (-35,80%) a fronte di una riduzione ancora maggiore della Sau (-45,21%). La Sau media è, quindi, negativa (-14,66).



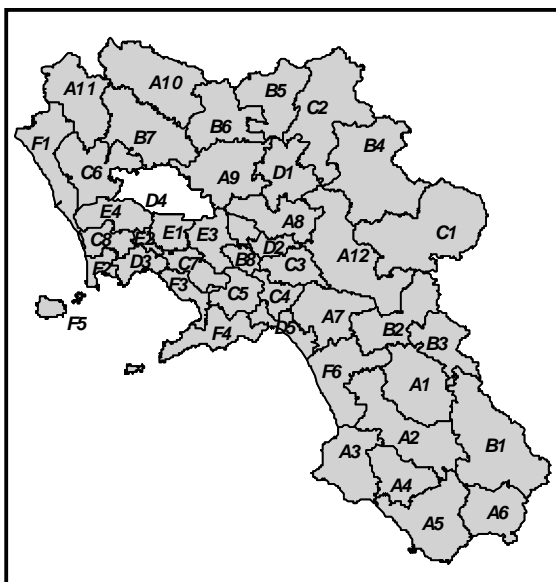

# D4

## SISTEMA URBANO CASERTA E ANTICA CAPUA

Grafico a - Inquadramento Regionale del STL

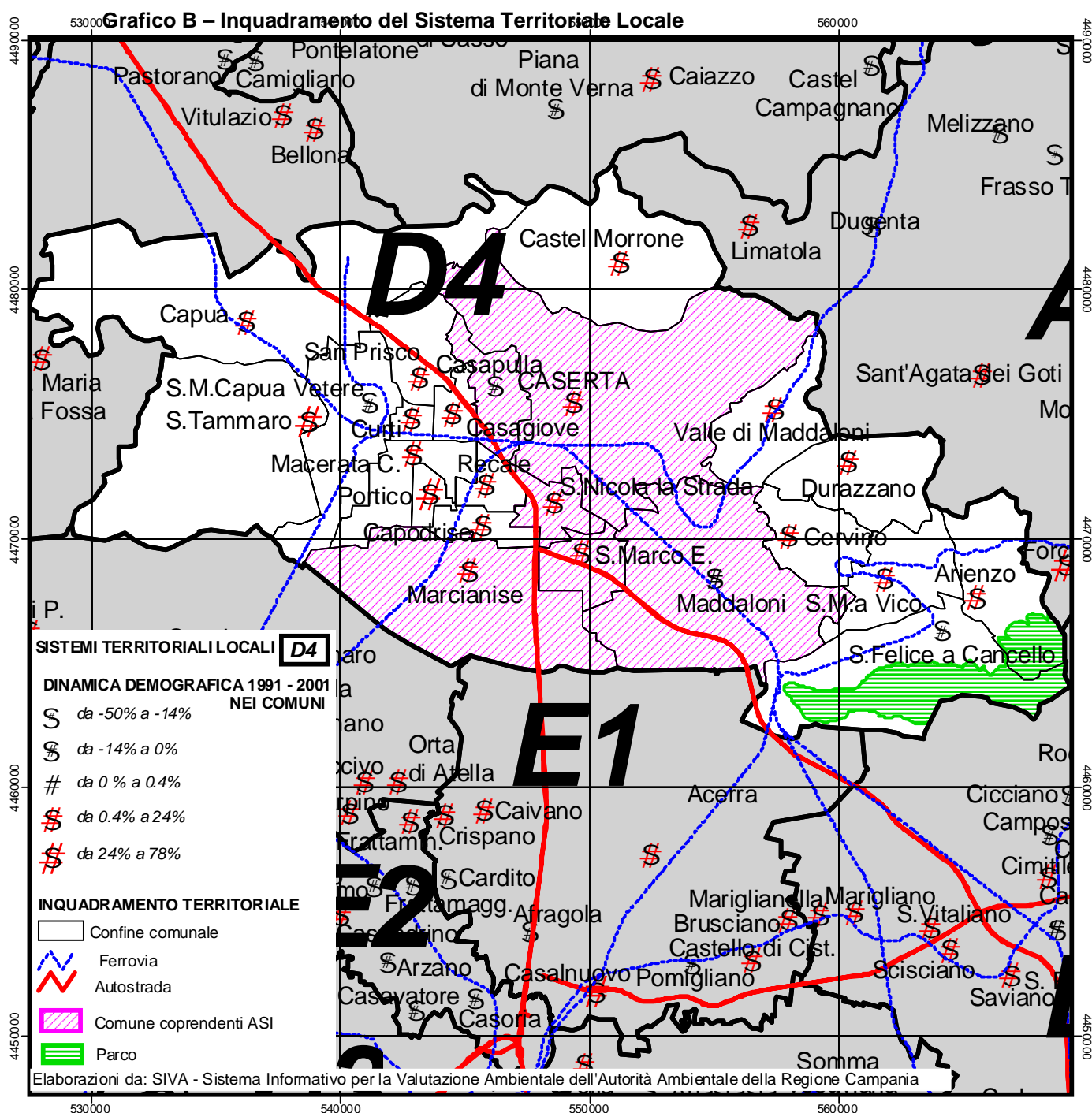

# 1. DEMOGRAFIA

(Fonte ISTAT – VII ed VIII Censimento della popolazione e delle abitazioni)

**Tabella a1 – Dinamica demografica 81 – 91 – 01 STL**

<b>D4 - SISTEMA URBANO CASERTA E ANTICA CAPUA</b>								
	<b>COMUNI</b>	<b>POP 1981</b>	<b>POP 1991</b>	<b>POP 2001</b>	<b>POP91-81</b>	<b>%81-91</b>	<b>POP01-91</b>	<b>%91-01</b>
1	CASERTA	66318	69027	75005	2.709	4,08	5.978	8,66
2	Marcianise	33310	35929	39878	2.619	7,86	3.949	10,99
3	Maddaloni	33721	37133	37196	3.412	10,12	63	0,17
4	Santa Maria Capua Vetere	32129	31396	30140	-733	-2,28	-1.256	-4,00
5	Capua	17977	18845	19030	868	4,83	185	0,98
6	San Nicola la Strada	13156	17736	18724	4.580	34,81	988	5,57
7	San Felice a Cancellò	15392	16771	16694	1.379	8,96	-77	-0,46
8	Casagiove	14605	15250	14811	645	4,42	-439	-2,88
9	Santa Maria a Vico	10447	12182	13423	1.735	16,61	1.241	10,19
10	Macerata Campania	8300	8845	10124	545	6,57	1.279	14,46
11	San Prisco	7715	8646	10010	931	12,07	1.364	15,78
12	Casapulla	5806	6386	7866	580	9,99	1.480	23,18
13	Capodrise	5620	6498	7508	878	15,62	1.010	15,54
14	Recale	5443	6513	7141	1.070	19,66	628	9,64
15	Curti	6099	6370	6998	271	4,44	628	9,86
16	Portico di Caserta	4743	5419	6725	676	14,25	1.306	24,10
17	San Marco Evangelista	4277	5195	5855	918	21,46	660	12,70
18	Arienzo	4170	4738	5195	568	13,62	457	9,65
19	Cervino	4382	4770	5015	388	8,85	245	5,14
20	San Tammaro	2392	3429	4400	1.037	43,35	971	28,32
21	Castel Morrone	3631	3879	3985	248	6,83	106	2,73
22	Valle di Maddaloni	2159	2374	2556	215	9,96	182	7,67
23	Durazzano	1813	1913	2070	100	5,52	157	8,21
<b>D4 - SISTEMA URBANO CASERTA E ANTICA CAPUA TOTALE</b>		<b>303605</b>	<b>329244</b>	<b>350349</b>	<b>25.639</b>	<b>8,44</b>	<b>21.105</b>	<b>6,41</b>
<b>TOTALE REGIONE CAMPANIA</b>		<b>5.463.134</b>	<b>5.630.280</b>	<b>5.652.492</b>	<b>167.146</b>	<b>3,06</b>	<b>22.212</b>	<b>0,39</b>

**Tabella a2 – Dinamiche di variazione delle abitazioni 81 - 91 – 01 STL**

<b>D4 - Sistema urbano Caserta e Antica Capua</b>															
	COMUNI	Abitaz. occup. 81	Abitaz. occup. 91	Abitaz. occup. 01	V.A. Abit.occ. 81-91	V.% Abit.occ. 81- 91	V.A. Abit.occ. 91-01	V.% Abit.occ. 91- 01	Totale abit 1981	Totale abit 1991	Totale abit 2001	V.A. tot. abit.81-91	V. % totale abit.81-91	V.A. tot. abit.91-01	V. % totale abit.91-01
1	CASERTA	18.734	21.680	25.590	2.946	15,7	3910	18,0	21.417	26.363	29.731	4.946	23,1	3368	12,8
2	Marcianise	8.998	10.690	12.355	1.692	18,8	1665	15,6	9.135	11.265	12.866	2.130	23,3	1601	14,2
3	Maddaloni	8.485	10.227	11.003	1.742	20,5	776	7,6	9.772	11.565	11.993	1.793	18,3	428	3,7
4	Santa Maria Capua Vetere	9.060	9.698	10.150	638	7,0	452	4,7	9.833	11.207	10.980	1.374	14,0	-227	-2,0
5	Capua	5.041	5.796	6.318	755	15,0	522	9,0	5.429	6.460	6.997	1.031	19,0	537	8,3
6	San Nicola la Strada	3.609	5.166	5.930	1.557	43,1	764	14,8	4.136	5.829	6.730	1.693	40,9	901	15,5
7	San Felice a Cancellò	4.167	4.920	5.662	753	18,1	742	15,1	4.303	5.279	5.792	976	22,7	513	9,7
8	Casagiove	3.968	4.511	4.716	543	13,7	205	4,5	4.099	4.913	4.989	814	19,9	76	1,5
9	Santa Maria a Vico	2.856	3.702	4.203	846	29,6	501	13,5	3.106	4.578	4.894	1.472	47,4	316	6,9
10	Macerata Campania	2.418	2.691	3.287	273	11,3	596	22,1	2.553	3.041	4.122	488	19,1	1081	35,5
11	San Prisco	2.019	2.444	3.131	425	21,1	687	28,1	2.249	2.598	3.342	349	15,5	744	28,6
12	Casapulla	1.602	1.887	2.521	285	17,8	634	33,6	1.729	2.136	2.702	407	23,5	566	26,5
13	Capodrise	1.595	1.936	2.353	341	21,4	417	21,5	1.667	2.058	2.454	391	23,5	396	19,2
14	Recale	1.459	1.975	2.277	516	35,4	302	15,3	1.545	2.173	2.508	628	40,6	335	15,4
15	Curti	1.762	2.002	2.346	240	13,6	344	17,2	1.983	2.373	2.668	390	19,7	295	12,4
16	Portico di Caserta	1.272	1.559	2.104	287	22,6	545	35,0	1.325	1.650	2.233	325	24,5	583	35,3
17	San Marco Evangelista	1.228	1.590	1.867	362	29,5	277	17,4	1.313	1.655	2.080	342	26,0	425	25,7
18	Arienzo	1.114	1.414	1.552	300	26,9	138	9,8	1.277	1.551	1.556	274	21,5	5	0,3
19	Cervino	1.189	1.374	1.562	185	15,6	188	13,7	1.249	1.595	1.602	346	27,7	7	0,4
20	San Tammaro	702	1.054	1.452	352	50,1	398	37,8	821	1.365	1.571	544	66,3	206	15,1
21	Castel Morrone	1.119	1.301	1.362	182	16,3	61	4,7	1.257	1.370	1.365	113	9,0	-5	-0,4
22	Valle di Maddaloni	603	795	885	192	31,8	90	11,3	726	807	1.008	81	11,2	201	24,9
23	Durazzano	517	544	679	27	5,2	135	24,8	706	609	890	-97	-13,7	281	46,1
<b>D4 - Sistema urbano Caserta e Antica Capua totale</b>		<b>83.517</b>	<b>98956</b>	<b>113305</b>	<b>15.439</b>	<b>18,5</b>	<b>14349</b>	<b>14,5</b>	<b>91.630</b>	<b>112.440</b>	<b>125.073</b>	<b>20.810</b>	<b>22,7</b>	<b>12633</b>	<b>11,2</b>
<b>TOTALE REGIONE CAMPANIA</b>		<b>1.398.941</b>	<b>1.658.907</b>	<b>1.825.075</b>	<b>259.966</b>	<b>18,6</b>	<b>166.168</b>	<b>10,0</b>	<b>1.659.198</b>	<b>1.979.109</b>	<b>2.137.908</b>	<b>319.911</b>	<b>19,3</b>	<b>158.799</b>	<b>8,0</b>



**Tabella a3 – Dinamiche di crescita delle famiglie 81 - 91 – 01 STL**

<b>D4 - Sistema urbano Caserta e Antica Capua</b>								
	COMUNI	Andamento famiglie 1981 - 1991 - 2001						
		fam 1981	fam 1991	fam. 2001	Fam. V.A. 81-91	Fam. V.% 81-91	Fam. V.A. 91-01	Fam. V.% 91-01
1	CASERTA	20.052	21.690	25.745	1.638	8,2	4.055	18,7
2	Marcianise	9.121	10.724	12.359	1.603	17,6	1.635	15,2
3	Maddaloni	9.078	10.232	11.011	1.154	12,7	779	7,6
4	Santa Maria Capua Vetere	9.622	9.714	10.173	92	1,0	459	4,7
5	Capua	5.686	5.799	6.365	113	2,0	566	9,8
6	San Nicola la Strada	3.765	5.168	5.933	1.403	37,3	765	14,8
7	San Felice a Cancellò	4.246	4.937	5.672	691	16,3	735	14,9
8	Casagiove	4.185	4.513	4.747	328	7,8	234	5,2
9	Santa Maria a Vico	2.913	3.703	4.205	790	27,1	502	13,6
10	Macerata Campania	2.428	2.692	3.288	264	10,9	596	22,1
11	San Prisco	2.120	2.447	3.132	327	15,4	685	28,0
12	Casapulla	1.755	1.903	2.547	148	8,4	644	33,8
13	Capodrise	1.603	1.939	2.358	336	21,0	419	21,6
14	Recale	1.598	1.982	2.282	384	24,0	300	15,1
15	Curti	1.786	2.003	2.349	217	12,2	346	17,3
16	Portico di Caserta	1.410	1.573	2.104	163	11,6	531	33,8
17	San Marco Evangelista	1.258	1.590	1.868	332	26,4	278	17,5
18	Arienzo	1.175	1.416	1.558	241	20,5	142	10,0
19	Cervino	1.206	1.374	1.562	168	13,9	188	13,7
20	San Tammaro	709	1.060	1.457	351	49,5	397	37,5
21	Castel Morrone	1.158	1.301	1.362	143	12,3	61	4,7
22	Valle di Maddaloni	691	795	892	104	15,1	97	12,2
23	Durazzano	581	544	682	-37	-6,4	138	25,4
<b>D4 - Sistema urbano Caserta e Antica Capua totale</b>		<b>88.146</b>	<b>99.099</b>	<b>113.651</b>	<b>10.953</b>	<b>12,4</b>	<b>14.552</b>	<b>14,7</b>
<b>TOTALE REGIONE CAMPANIA</b>		<b>1.566.470</b>	<b>1.668.397</b>	<b>1.838.826</b>	<b>101.927</b>	<b>6,5</b>	<b>170.429</b>	<b>10,2</b>

## 2. ATTIVITA' ECONOMICHE

(Fonte ISTAT – Censimenti generali Industria e servizi 1991 e 2001<sup>1</sup>)

**Tabella b1 – Unità locali ed Addetti STL, valori 1991 – 2001**

<b>D4 - SISTEMA URBANO CASERTA E ANTICA CAPUA</b>																	
	<b>COMUNI</b>	<b>UL 1991</b>	<b>UL 2001</b>	<b>Add 1991</b>	<b>Add 2001</b>	<b>UL_Ind 91</b>	<b>UL_Ind 01</b>	<b>Add_Ind 91</b>	<b>Add_Ind 01</b>	<b>UL_Com 91</b>	<b>UL_Com 01</b>	<b>Add_Com 91</b>	<b>Add_Com 01</b>	<b>UL Serv_ist 91</b>	<b>UL Serv_ist 01</b>	<b>Add Serv_ist 91</b>	<b>Add Serv_ist 01</b>
1	Caserta	3.898	5.852	24.692	30.380	502	1.245	4.920	5.934	1.602	1.824	3.277	3.957	1.794	2.783	16.495	20.489
2	Marcianise	1.296	1.539	9.370	10.956	233	214	5.410	5.764	644	629	1.316	1.286	419	696	2.644	3.906
3	Maddaloni	1.464	1.922	6.556	7.479	197	130	1.971	785	729	1.244	1.211	1.916	538	548	3.374	4.778
4	Santa Maria C.Vetere	1.785	1.853	9.502	9.799	219	325	3.830	1.218	933	746	1.780	1.422	633	782	3.892	7.159
5	Capua	761	927	3.891	4.793	80	60	1.096	998	362	464	636	864	319	403	2.159	2.931
6	San Nicola la Strada	609	725	3.029	2.746	109	92	1.006	724	264	281	662	446	236	352	1.361	1.576
7	San Felice a Cancellò	632	649	2.212	1.839	94	164	558	668	327	265	500	432	211	220	1.154	739
8	Casagiove	687	808	2.968	2.714	125	178	1.103	575	327	328	735	710	235	302	1.130	1.429
9	Santa Maria a Vico	764	675	2.415	2.154	141	57	705	288	383	308	665	509	240	310	1.045	1.357
10	Macerata Campania	355	392	740	1.056	73	126	161	316	153	129	230	205	129	137	349	535
11	San Prisco	364	546	930	1.466	91	114	388	352	160	285	249	396	113	147	293	718
12	Casapulla	418	417	1.250	2.264	90	80	377	273	218	205	509	491	110	132	364	1.500
13	Capodrise	264	354	942	1.490	63	120	412	443	114	144	252	744	87	90	278	303
14	Recale	294	247	724	957	69	77	210	285	130	77	159	120	95	93	355	552
15	Curti	330	331	1.035	1.083	57	82	239	302	174	147	475	379	99	102	321	402
16	Portico di Caserta	279	288	650	809	46	91	152	251	136	93	199	165	97	104	299	393
17	San Marco Evangelista	219	256	2.432	2.608	58	92	1.851	1.957	86	91	218	240	75	73	363	411
18	Arienzo	232	262	859	783	59	81	249	261	103	103	172	201	70	78	438	321
19	Cervino	188	195	442	563	46	18	138	59	78	103	132	175	64	74	172	329
20	San Tammaro	149	202	305	789	30	76	81	347	73	78	103	158	46	48	121	284
21	Castel Morrone	202	186	617	670	37	7	82	34	82	88	106	122	83	91	429	514
22	Valle di Maddaloni	114	106	252	497	20	27	49	75	67	32	93	46	27	47	110	376
23	Durazzano	128	156	463	481	48	61	228	210	42	52	86	95	38	43	149	176
<b>D4 - SISTEMA URBANO CASERTA TOTALE</b>		<b>15.432</b>	<b>18.888</b>	<b>76.276</b>	<b>88.376</b>	<b>2.487</b>	<b>3.517</b>	<b>25.216</b>	<b>22.119</b>	<b>7.187</b>	<b>7.716</b>	<b>13.765</b>	<b>15.079</b>	<b>5.758</b>	<b>7.655</b>	<b>37.295</b>	<b>51.178</b>
<b>TOTALE REGIONE CAMPANIA</b>		<b>269.601</b>	<b>294.465</b>	<b>1.178.330</b>	<b>1.197.587</b>	<b>51.051</b>	<b>56.450</b>	<b>338.386</b>	<b>288.763</b>	<b>122.588</b>	<b>118.907</b>	<b>234.179</b>	<b>225.549</b>	<b>95.962</b>	<b>119.108</b>	<b>605.765</b>	<b>683.275</b>

<sup>1</sup> Cfr. Note per la comparazione dei dati storici

**Tabella b2 – Dinamica 1991 – 2001 Unità locali ed Addetti nei STL, valori percentuali**

<b>D4 - SISTEMA URBANO CASERTA E ANTICA CAPUA</b>																	
	<b>COMUNI</b>	<b>UL 91 - 01</b>	<b>% UL 91 - 01</b>	<b>Add 91 - 01</b>	<b>% Add 91 - 01</b>	<b>UL_ind 91 - 01</b>	<b>% UL_ind 91 - 01</b>	<b>Add_ind 91 - 01</b>	<b>% Add_ind 91 - 01</b>	<b>UL_com 91 - 01</b>	<b>% UL_com 91 - 01</b>	<b>Add_com 91 - 01</b>	<b>% Add_com 91 - 01</b>	<b>UL Serv_ist 91 - 01</b>	<b>% UL Serv_ist 91 - 01</b>	<b>Add Serv_ist 91 - 01</b>	<b>% Add Serv_ist 91 - 01</b>
1	Caserta	1.954	50,13	5.688	23,04	743	148,01	1.014	20,61	222	13,86	680	20,75	989	55,13	3.994	24,21
2	Marcianise	243	18,75	1.586	16,93	-19	-8,15	354	6,54	-15	-2,33	-30	-2,28	277	66,11	1.262	47,73
3	Maddaloni	458	31,28	923	14,08	-67	-34,01	-1.186	-60,17	515	70,64	705	58,22	10	1,86	1.404	41,61
4	Santa Maria Capua Vetere	68	3,81	297	3,13	106	48,40	-2.612	-68,20	-187	-20,04	-358	-20,11	149	23,54	3.267	83,94
5	Capua	166	21,81	902	23,18	-20	-25,00	-98	-8,94	102	28,18	228	35,85	84	26,33	772	35,76
6	San Nicola la Strada	116	19,05	-283	-9,34	-17	-15,60	-282	-28,03	17	6,44	-216	-32,63	116	49,15	215	15,80
7	San Felice a Cancellò	17	2,69	-373	-16,86	70	74,47	110	19,71	-62	-18,96	-68	-13,60	9	4,27	-415	-35,96
8	Casagiove	121	17,61	-254	-8,56	53	42,40	-528	-47,87	1	0,31	-25	-3,40	67	28,51	299	26,46
9	Santa Maria a Vico	-89	-11,65	-261	-10,81	-84	-59,57	-417	-59,15	-75	-19,58	-156	-23,46	70	29,17	312	29,86
10	Macerata Campania	37	10,42	316	42,70	53	72,60	155	96,27	-24	-15,69	-25	-10,87	8	6,20	186	53,30
11	San Prisco	182	50,00	536	57,63	23	25,27	-36	-9,28	125	78,13	147	59,04	34	30,09	425	145,05
12	Casapulla	-1	-0,24	1.014	81,12	-10	-11,11	-104	-27,59	-13	-5,96	-18	-3,54	22	20,00	1.136	312,09
13	Capodrise	90	34,09	548	58,17	57	90,48	31	7,52	30	26,32	492	195,24	3	3,45	25	8,99
14	Recale	-47	-15,99	233	32,18	8	11,59	75	35,71	-53	-40,77	-39	-24,53	-2	-2,11	197	55,49
15	Curti	1	0,30	48	4,64	25	43,86	63	26,36	-27	-15,52	-96	-20,21	3	3,03	81	25,23
16	Portico di Caserta	9	3,23	159	24,46	45	97,83	99	65,13	-43	-31,62	-34	-17,09	7	7,22	94	31,44
17	San Marco Evangelista	37	16,89	176	7,24	34	58,62	106	5,73	5	5,81	22	10,09	-2	-2,67	48	13,22
18	Arienzo	30	12,93	-76	-8,85	22	37,29	12	4,82	0	0,00	29	16,86	8	11,43	-117	-26,71
19	Cervino	7	3,72	121	27,38	-28	-60,87	-79	-57,25	25	32,05	43	32,58	10	15,63	157	91,28
20	San Tammaro	53	35,57	484	158,69	46	153,33	266	328,40	5	6,85	55	53,40	2	4,35	163	134,71
21	Castel Morrone	-16	-7,92	53	8,59	-30	-81,08	-48	-58,54	6	7,32	16	15,09	8	9,64	85	19,81
22	Valle di Maddaloni	-8	-7,02	245	97,22	7	35,00	26	53,06	-35	-52,24	-47	-50,54	20	74,07	266	241,82
23	Durazzano	28	21,88	18	3,89	13	27,08	-18	-7,89	10	23,81	9	10,47	5	13,16	27	18,12
<b>D4 - SISTEMA URBANO CASERTA TOTALE</b>		<b>3.456</b>	<b>22,40</b>	<b>12.100</b>	<b>15,86</b>	<b>1.030</b>	<b>41,42</b>	<b>-3.097</b>	<b>-12,28</b>	<b>529</b>	<b>7,36</b>	<b>1.314</b>	<b>9,55</b>	<b>1.897</b>	<b>32,95</b>	<b>13.883</b>	<b>37,22</b>
<b>TOTALE REGIONE CAMPANIA</b>		<b>24.864</b>	<b>9,22</b>	<b>19.257</b>	<b>1,63</b>	<b>5.399</b>	<b>10,58</b>	<b>-49.623</b>	<b>-14,66</b>	<b>-3.681</b>	<b>-3,00</b>	<b>-8.630</b>	<b>-3,69</b>	<b>23.146</b>	<b>24,12</b>	<b>77.510</b>	<b>12,80</b>

### 3. AGRICOLTURA

(Fonte ISTAT – Censimenti generali Agricoltura 1990 e 2000)

**Tabella c1 – Sup. territoriale, n. aziende, SAT, SAU, SAU media, giornate lavorative, valori 1990 - 2000**

<b>D4 - SISTEMA URBANO CASERTA E ANTICA CAPUA</b>												
	<b>COMUNI</b>	<b>sup_terr_ ha</b>	<b>N. az.1990</b>	<b>N. az.2000</b>	<b>SATha 1990</b>	<b>SATha 2000</b>	<b>SAUha 1990</b>	<b>SAUha 2000</b>	<b>SAU media 1990</b>	<b>SAU media 2000</b>	<b>giorni_la v 1990</b>	<b>giorni_lav 2000</b>
1	CASERTA	5391	472	547	1430,66	1242,35	774,78	709,01	1,64	1,30	85009	50069
2	Marcianise	182	1.321	1059	979,37	1249,97	963,29	869,89	0,73	0,82	239810	105933
3	Maddaloni	3078	1.222	793	2114,62	1356,42	2055,62	1277,85	1,68	1,61	263641	142876
4	Santa Maria Capua Vetere	549	406	74	668,01	140,23	651,27	136,81	1,60	1,85	121315	19096
5	Capua	4863	898	600	2486,51	1615,44	2386,59	1525,23	2,66	2,54	295104	93665
6	San Nicola la Strada	1083	267	156	141,20	76,22	141,17	75,89	0,53	0,49	16163	7502
7	San Felice a Cancellò	470	883	496	923,55	573,37	769,14	485,55	0,87	0,98	164389	53582
8	Casagiove	631	105	72	108,03	104,08	105,55	95,38	1,01	1,32	28080	9760
9	Santa Maria a Vico	1081	602	610	746,08	730,82	580,75	617,88	0,96	1,01	93392	65136
10	Macerata Campania	3653	356	387	594,95	553,20	589,21	524,38	1,66	1,35	150109	81933
11	San Prisco	1576	212	203	432,42	439,01	359,83	272,89	1,70	1,34	50299	22154
12	Casapulla	288	76	50	102,63	77,36	102,30	72,95	1,35	1,46	16995	12332
13	Capodrise	349	177	82	147,63	154,45	147,49	153,48	0,83	1,87	66126	13745
14	Recale	2678	217	148	220,38	212,15	210,79	203,19	0,97	1,37	30929	16398
15	Curti	173	39	21	116,09	55,85	114,39	55,51	2,93	2,64	14163	4800
16	Portico di Caserta	322	205	161	418,10	310,01	411,50	283,35	2,01	1,76	109824	35808
17	San Marco Evangelista	767	290	275	338,42	280,20	336,96	277,15	1,16	1,01	53678	31585
18	Arienzo	1416	484	403	525,19	328,83	428,43	236,22	0,89	0,59	56606	23516
19	Cervino	796	382	344	446,86	264,15	395,53	248,44	1,04	0,72	49040	27857
20	San Tammaro	3682	881	722	1337,24	1020,70	1329,58	1007,95	1,51	1,40	101319	100572
21	Castel Morrone	2535	422	490	1029,08	921,55	702,70	701,89	1,67	1,43	120111	57035
22	Valle di Maddaloni	1319	305	288	737,83	1627,10	344,80	378,67	1,13	1,31	59641	19263
23	Durazzano	763	245	285	710,17	772,82	545,75	517,84	2,23	1,82	56422	33109
<b>D4 - SISTEMA URBANO CASERTA E ANTICA CAPUA TOTALE</b>		<b>37645</b>	<b>10467</b>	<b>8266</b>	<b>16755,02</b>	<b>14106,28</b>	<b>14447,42</b>	<b>10727,4</b>	<b>1,38</b>	<b>1,30</b>	<b>2242165</b>	<b>1027726</b>
<b>TOTALE REGIONE CAMPANIA</b>		<b>1340798</b>	<b>274862</b>	<b>248931</b>	<b>992079,87</b>	<b>894154,2</b>	<b>662209,4</b>	<b>599967,12</b>	<b>2,41</b>	<b>2,41</b>	<b>45898250</b>	<b>27673714</b>

**Tabella c2 – Dinamica 1990 – 2000 n. aziende, SAT, SAU, SAU media, giornate lavorative, valori assoluti e percentuali**

<b>D4 - SISTEMA URBANO CASERTA E ANTICA CAPUA</b>											
	<b>COMUNI</b>	<b>n. Az. 90-00</b>	<b>% N. az. 90-00</b>	<b>SAT ha 90-00</b>	<b>% SAT ha 90-00</b>	<b>SAUha 90-00</b>	<b>% SAUha 90-00</b>	<b>SAU media 90-00</b>	<b>% SAU medi 90-00</b>	<b>giorni_lav 90-00</b>	<b>% giorni_lav 90-00</b>
1	CASERTA	75	15,89	-188,31	-13,16	-65,77	-8,49	-0,35	-21,04	-34940	-41,10
2	Marcianise	-262	-19,83	270,60	27,63	-93,40	-9,70	0,09	12,65	-133877	-55,83
3	Maddaloni	-429	-35,11	-758,20	-35,86	-777,77	-37,84	-0,07	-4,21	-120765	-45,81
4	Santa Maria Capua Vetere	-332	-81,77	-527,78	-79,01	-514,46	-78,99	0,24	15,25	-102219	-84,26
5	Capua	-298	-33,18	-871,07	-35,03	-861,36	-36,09	-0,12	-4,35	-201439	-68,26
6	San Nicola la Strada	-111	-41,57	-64,98	-46,02	-65,28	-46,24	-0,04	-7,99	-8661	-53,59
7	San Felice a Cancello	-387	-43,83	-350,18	-37,92	-283,59	-36,87	0,11	12,38	-110807	-67,41
8	Casagiove	-33	-31,43	-3,95	-3,66	-10,17	-9,64	0,32	31,78	-18320	-65,24
9	Santa Maria a Vico	8	1,33	-15,26	-2,05	37,13	6,39	0,05	5,00	-28256	-30,26
10	Macerata Campania	31	8,71	-41,75	-7,02	-64,83	-11,00	-0,30	-18,13	-68176	-45,42
11	San Prisco	-9	-4,25	6,59	1,52	-86,94	-24,16	-0,35	-20,80	-28145	-55,96
12	Casapulla	-26	-34,21	-25,27	-24,62	-29,35	-28,69	0,11	8,39	-4663	-27,44
13	Capodrise	-95	-53,67	6,82	4,62	5,99	4,06	1,04	124,62	-52381	-79,21
14	Recale	-69	-31,80	-8,23	-3,73	-7,60	-3,61	0,40	41,34	-14531	-46,98
15	Curti	-18	-46,15	-60,24	-51,89	-58,88	-51,47	-0,29	-9,88	-9363	-66,11
16	Portico di Caserta	-44	-21,46	-108,09	-25,85	-128,15	-31,14	-0,25	-12,32	-74016	-67,40
17	San Marco Evangelista	-15	-5,17	-58,22	-17,20	-59,81	-17,75	-0,15	-13,26	-22093	-41,16
18	Arienzo	-81	-16,74	-196,36	-37,39	-192,21	-44,86	-0,30	-33,78	-33090	-58,46
19	Cervino	-38	-9,95	-182,71	-40,89	-147,09	-37,19	-0,31	-30,25	-21183	-43,20
20	San Tammaro	-159	-18,05	-316,54	-23,67	-321,63	-24,19	-0,11	-7,50	-747	-0,74
21	Castel Morrone	68	16,11	-107,53	-10,45	-0,81	-0,12	-0,23	-13,98	-63076	-52,51
22	Valle di Maddaloni	-17	-5,57	889,27	120,53	33,87	9,82	0,18	16,31	-40378	-67,70
23	Durazzano	40	16,33	62,65	8,82	-27,91	-5,11	-0,41	-18,43	-23313	-41,32
<b>D4 - SISTEMA URBANO CASERTA E ANTICA CAPUA TOTALE</b>		<b>-2201</b>	<b>-21,03</b>	<b>-2648,74</b>	<b>-15,81</b>	<b>-3720,02</b>	<b>-25,75</b>	<b>-0,08</b>	<b>-5,98</b>	<b>-1214439</b>	<b>-54,16</b>
<b>TOTALE REGIONE CAMPANIA</b>		<b>-25931</b>	<b>-9,43</b>	<b>-97925,55</b>	<b>-9,87</b>	<b>-62242,28</b>	<b>-9,40</b>	<b>0,00</b>	<b>0,04</b>	<b>-18224536</b>	<b>-39,71</b>

**Sistema Territoriale Locale -- SISTEMA URBANO****D4 - Sistema Urbano Caserta e Antica Capua –**

Il Sistema comprende 23 comuni con una popolazione totale al 2001 pari a 350.349 abitanti, su un totale regionale di 5.652.492 unità. Il quadro riepilogativo dell'andamento demografico evidenzia nel decennio '91 – '01 un incremento positivo sul totale pari al 6,41%. Dei 23 comuni la maggior parte seguono un andamento positivo che va da uno 0,17% del comune di Maddaloni ad un 28,32 % del comune di S. Tammaro. Inoltre si registra una decrescita della popolazione nei comuni di S. Maria Capuavetere ( -4,00% ), S. F. a Canello ( -0,46% ), e Casagiove( -2,88 % ) . Osservando i dati del decennio '81 -'91 , si registrava una simile dinamica con un incremento totale generale del 8,44 % , con l'unica eccezione del comune di S. M. Capua Vetere che evidenziava un decremento del -2,28%.

Particolarmente interessante e significativo si è rivelato lo studio congiunto dell'andamento della popolazione residente, delle abitazioni occupate da residenti, del totale delle abitazioni (sia di quelle occupate e non occupate) e lo studio della variazione del numero delle famiglie, nei decenni 1981-1991-2001 per tutti i Sistemi Territoriali.

In particolare nel sistema D4, si registra un significativo incremento della popolazione residente pari +6,4%. Ancora più consistente è l'incremento del totale delle abitazioni (pari a 11,2%). Lo studio dell'andamento delle abitazioni occupate da residenti e delle famiglie, rivela una situazione di crescita superiore a quella del totale delle abitazioni; infatti, ad un incremento pari a +14,5% delle abitazioni occupate corrisponde un incremento del +14,7% delle famiglie residenti. Il capoluogo a fronte di una crescita più contenuta, anche se significativa, della popolazione residente (+8,7%), registra una crescita, superiore alla media del sistema, per quanto riguarda le abitazioni e le famiglie che si attesta intorno al +18%.

Tuttavia questo andamento presenta un'inversione di tendenza rispetto al precedente periodo intercensuario. Infatti, nel decennio '81-'91 si registravano incrementi delle abitazioni occupate pari a +18,5% mentre il totale delle abitazioni registrava un incremento pari a +22,7%; viceversa le famiglie registravano un incremento inferiore e pari a +12,4%.

I dati relativi alle U.I. dal 1991 al 2001 ci segnalano un dato positivo con un incremento consistente, pari a +22,40 % , a fronte di un dato riferito all'intera regione, sempre positivo e pari a +9,22 % ; quelli relativi agli addetti indicano un incremento pari a +15,86 % a fronte di un dato riferito all'intero regione sempre positivo e pari a 1,63 % .

Analizzando nello specifico i dati relativi alla dinamica dal 1991 al 2001 nel settore industriale si segnala un incremento notevole delle unità locali pari a +41,42% a fronte di un dato positivo, ma più contenuto, relativo all'intera regione pari a +10,58 % ed un decremento degli addetti pari a -12,28% in linea con un dato regionale ugualmente negativo, pari a -14,66 % . Nel settore del commercio risulta ancora un incremento delle unità locali pari a +7,36% in contrasto con il - 3,00 % regionale ed un incremento degli addetti pari a +9,55% a fronte di una diminuzione pari a - 3,69 % della regione. Nel settore servizi e istituzioni risulta un dato positivo notevole per le unità locali, pari a +32,95% che risulta essere una determinante quota del 24,12 % regionale; altrettanto determinante risulta il dato degli addetti pari a +37,22% in confronto al +12,80% regionale.

Il sistema, relativamente al settore agricolo, è caratterizzato da declino live, determinato da una riduzione della Sau media pari a -5,98%. Tale dato è derivato dalla decrescita delle aziende (-2201 unità pari a -21,03%) a cui è corrisposta una altrettanto forte riduzione della Sau (2648,74 ha pari a -15,81%).



L'andamento medio del sistema è dipeso da tendenze comunali alquanto omogenee, anche se alcuni comuni hanno fatto registrare aumenti, anche significativi della Sau media, a testimonianza di una riorganizzazione strutturale fondata sull'accorpamento delle aziende. Particolarmente significativi, in tal senso, sono stati i casi di Capodrise (Sau media +124,62%), Recale (Sau media +41,34%) e Casagiove (Sau media +31,78%).

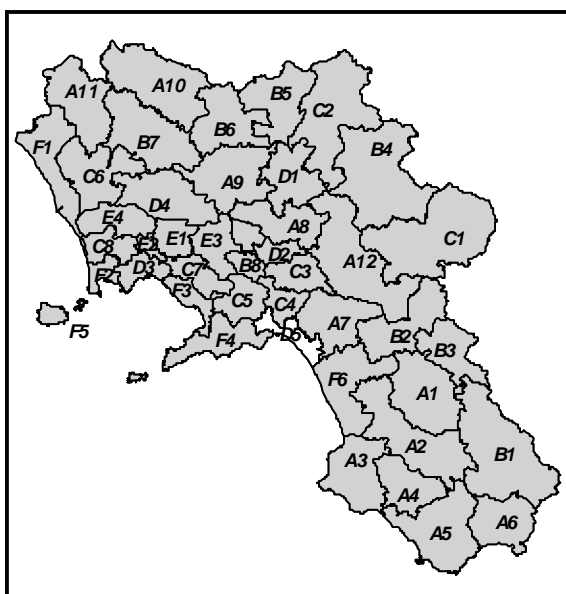

# D5

## AREA URBANA DI SALERNO

Grafico a - Inquadramento Regionale del STL

Grafico B – Inquadramento del Sistema Territoriale Locale

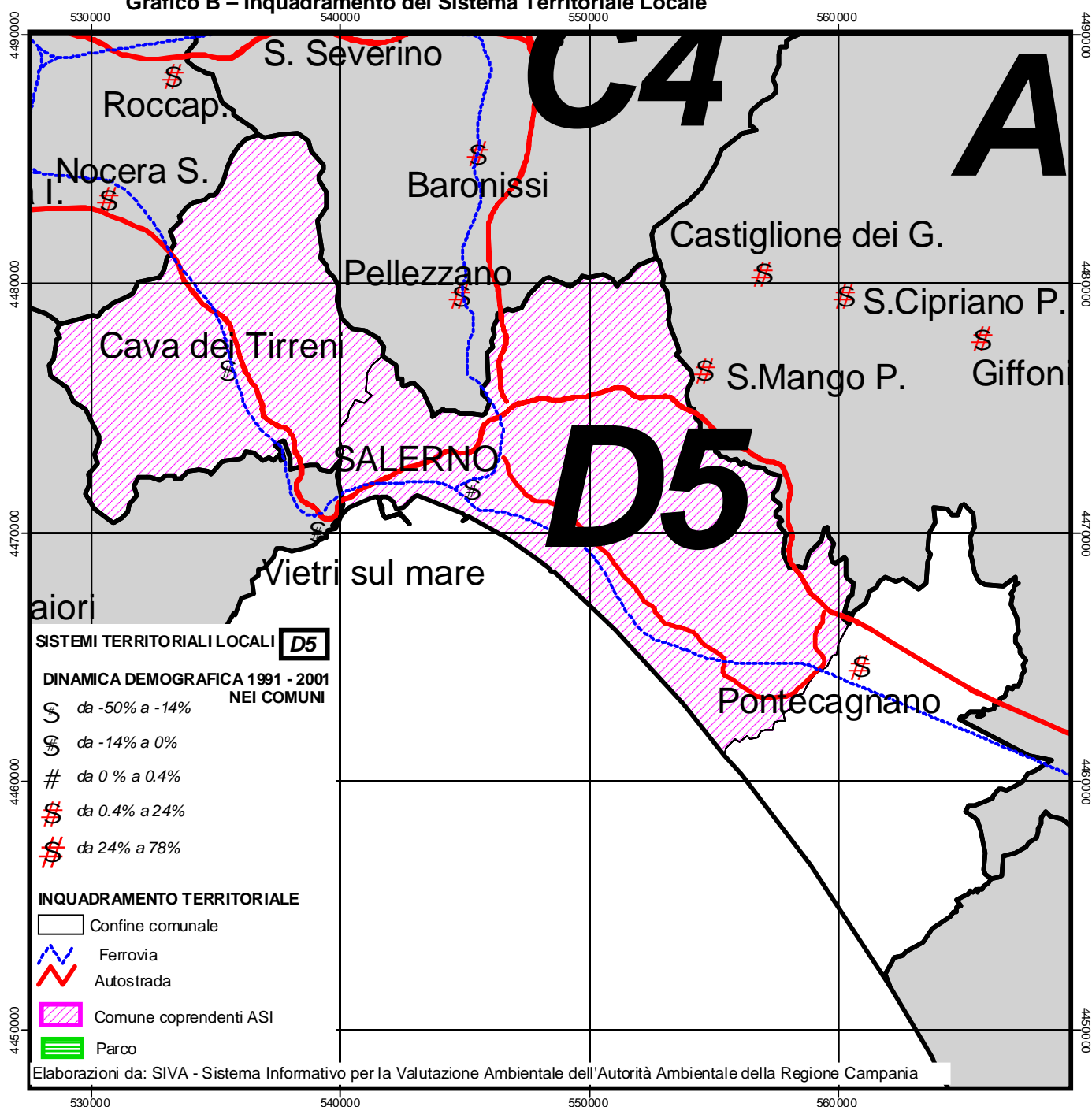



# 1. DEMOGRAFIA

(Fonte ISTAT – VII ed VIII Censimento della popolazione e delle abitazioni)

**Tabella a1 – Dinamica demografica 81 – 91 – 01 STL**

<b>D5 - AREA URBANA DI SALERNO</b>								
	COMUNI	POP 1981	POP 1991	POP 2001	POP91-81	%81-91	POP01-91	%91-01
1	SALERNO	157385	148932	144078	-8.453	-5,37	-4.854	-3,26
2	Cava dei Tirreni	50667	52502	52418	1.835	3,62	-84	-0,16
3	Pontecagnano Faiano	19570	21781	22638	2.211	11,30	857	3,93
<b>D5 - AREA URBANA DI SALERNO TOTALE</b>		<b>227622</b>	<b>223215</b>	<b>219134</b>	<b>-4.407</b>	<b>-1,94</b>	<b>-4.081</b>	<b>-1,83</b>
<b>TOTALE REGIONE CAMPANIA</b>		<b>5.463.134</b>	<b>5.630.280</b>	<b>5.652.492</b>	<b>167.146</b>	<b>3,06</b>	<b>22.212</b>	<b>0,39</b>

**Tabella a2 – Dinamiche di variazione delle abitazioni 81 - 91 – 01 STL**

<b>D5 - Area Urbana di Salerno</b>															
	COMUNI	Abitaz. occup. 81	Abitaz. occup. 91	Abitaz. occup. 01	V.A. Abit.occ. 81-91	V.% Abit.occ. 81-91	V.A. Abit.occ. 91-01	V.% Abit.occ. 91-01	Totale abit 1981	Totale abit 1991	Totale abit 2001	V.A. tot. abit.81-91	V. % totale abit.81-91	V.A. tot. abit.91-01	V. % totale abit.91-01
1	SALERNO	41.250	44.762	48.208	3.512	8,5	3.446	7,7	45.673	49.679	52.209	4.006	8,8	2.530	5,1
2	Cava dei Tirreni	12.290	14.834	16.008	2.544	20,7	1.174	7,9	13.478	16.589	17.668	3.111	23,1	1.079	6,5
3	Pontecagnano Faiano	4.923	6.350	7.569	1.427	29,0	1.219	19,2	5.945	7.498	8.544	1.553	26,1	1.046	14,0
<b>D5 - Area Urbana di Salerno totale</b>		<b>58.463</b>	<b>65.946</b>	<b>71.785</b>	<b>7.483</b>	<b>12,8</b>	<b>5.839</b>	<b>8,9</b>	<b>65.096</b>	<b>73.766</b>	<b>78.421</b>	<b>8.670</b>	<b>13,3</b>	<b>4.655</b>	<b>6,3</b>
<b>TOTALE REGIONE CAMPANIA</b>		<b>1.398.941</b>	<b>1.658.907</b>	<b>1.825.075</b>	<b>259.966</b>	<b>18,6</b>	<b>166.168</b>	<b>10,0</b>	<b>1.659.198</b>	<b>1.979.109</b>	<b>2.137.908</b>	<b>319.911</b>	<b>19,3</b>	<b>158.799</b>	<b>8,0</b>

**Tabella a3 – Dinamiche di crescita delle famiglie 81 - 91 – 01 STL**

<b>D5 - Area Urbana di Salerno</b>								
	COMUNI	Andamento famiglie 1981 - 1991 - 2001						
		fam 1981	fam 1991	fam. 2001	Fam. V.A. 81-91	Fam. V.% 81-91	Fam. V.A. 91-01	Fam. V.% 91-01
1	SALERNO	46.671	44.798	48.397	-1873	-4,0	3.599	8,0
2	Cava dei Tirreni	14.300	14.841	16.387	541	3,8	1.546	10,4
3	Pontecagnano Faiano	5.524	6.353	7.612	829	15,0	1.259	19,8
<b>D5 - Area Urbana di Salerno totale</b>		<b>66.495</b>	<b>65.992</b>	<b>72.396</b>	<b>-503</b>	<b>-0,8</b>	<b>6.404</b>	<b>9,7</b>
<b>TOTALE REGIONE CAMPANIA</b>		<b>1.566.470</b>	<b>1.668.397</b>	<b>1.838.826</b>	<b>101.927</b>	<b>6,5</b>	<b>170.429</b>	<b>10,2</b>

## 2. ATTIVITA' ECONOMICHE

(Fonte ISTAT – Censimenti generali Industria e servizi 1991 e 2001<sup>1</sup>)

**Tabella b1 – Unità locali ed Addetti STL, valori 1991 - 2001**

D5 - AREA URBANA DI SALERNO																	
	COMUNI	UL 1991	UL 2001	Add 1991	Add 2001	UL_Ind 91	UL_Ind 01	Add_Ind 91	Add_Ind 01	UL_Com 91	UL_Com 01	Add_Com 91	Add_Com 01	UL Serv_ist 91	UL Serv_ist 01	Add Serv_ist 91	Add Serv_ist 01
1	Salerno	9.489	12.922	49.399	43.567	1.406	2.168	11.319	5.738	3.778	4.872	8.848	9.670	4.305	5.952	29.232	28.159
2	Cava de' Tirreni	3.000	3.214	11.483	11.079	628	239	4.180	2.439	1.365	1.299	2.544	2.298	1.007	1.676	4.759	6.342
3	Pontecagnano Faiano	1.344	1.242	4.863	5.042	259	292	1.540	1.203	600	466	1.629	847	485	484	1.694	2.992
<b>D5 - AREA URBANA DI SALERNO TOTALE</b>		<b>13.833</b>	<b>17448</b>	<b>65.745</b>	<b>59.688</b>	<b>2.293</b>	<b>2.699</b>	<b>17.039</b>	<b>9.380</b>	<b>5.743</b>	<b>6.637</b>	<b>13.021</b>	<b>12.815</b>	<b>5.797</b>	<b>8.112</b>	<b>35.685</b>	<b>37.493</b>
<b>TOTALE REGIONE CAMPANIA</b>		<b>269.601</b>	<b>294.465</b>	<b>1.178.330</b>	<b>1.197.587</b>	<b>51.051</b>	<b>56.450</b>	<b>338.386</b>	<b>288.763</b>	<b>122.588</b>	<b>118.907</b>	<b>234.179</b>	<b>225.549</b>	<b>95.962</b>	<b>119.108</b>	<b>605.765</b>	<b>683.275</b>

**Tabella b2 – Dinamica 1991 – 2001 Unità locali ed Addetti nei STL, valori percentuali**

D5 - AREA URBANA DI SALERNO																	
	COMUNI	UL 91 - 01	% UL 91 - 01	Add 91 - 01	% Add 91 - 01	UL_ind 91 - 01	% UL_ind 91 - 01	Add_ind 91 - 01	% Add_ind 91 - 01	UL_com 91 - 01	% UL_com 91 - 01	Add_com 91 - 01	% Add_com 91 - 01	UL Serv_ist 91 - 01	% UL Serv_ist 91 - 01	Add Serv_ist 91 - 01	% Add Serv_ist 91 - 01
1	Salerno	3.503	36,92	-5.832	-11,81	762	54,20	-5.581	-49,31	1.094	28,96	822	9,29	1.647	38,26	-1.073	-3,67
2	Cava de' Tirreni	214	7,13	-404	-3,52	-389	-61,94	-1.741	-41,65	-66	-4,84	-246	-9,67	669	66,43	1.583	33,26
3	Pontecagnano Faiano	-102	-7,59	179	3,68	33	12,74	-337	-21,88	-134	-22,33	-782	-48,00	-1	-0,21	1.298	76,62
<b>D5 - AREA URBANA DI SALERNO TOTALE</b>		<b>3.615</b>	<b>26,13</b>	<b>-6.057</b>	<b>-9,21</b>	<b>406</b>	<b>17,71</b>	<b>-7.659</b>	<b>-44,95</b>	<b>894</b>	<b>15,57</b>	<b>-206</b>	<b>-1,58</b>	<b>2.315</b>	<b>39,93</b>	<b>1.808</b>	<b>5,07</b>
<b>TOTALE REGIONE CAMPANIA</b>		<b>24.864</b>	<b>9,22</b>	<b>19.257</b>	<b>1,63</b>	<b>5.399</b>	<b>10,58</b>	<b>-49.623</b>	<b>-14,66</b>	<b>-3.681</b>	<b>-3,00</b>	<b>-8.630</b>	<b>-3,69</b>	<b>23.146</b>	<b>24,12</b>	<b>77.510</b>	<b>12,80</b>

<sup>1</sup> Cfr. Note per la comparazione dei dati storici

### 3. AGRICOLTURA

(Fonte ISTAT – Censimenti generali Agricoltura 1990 e 2000)

**Tabella c1 – Sup. territoriale, n. aziende, SAT, SAU, SAU media, giornate lavorative, valori 1990 - 2000**

<b>D5 - AREA URBANA DI SALERNO</b>												
	<b>COMUNI</b>	<b>sup_terr_ ha</b>	<b>N. az.1990</b>	<b>N. az.2000</b>	<b>SATha 1990</b>	<b>SATha 2000</b>	<b>SAUha 1990</b>	<b>SAUha 2000</b>	<b>SAU media 1990</b>	<b>SAU media 2000</b>	<b>giorni_lav 1990</b>	<b>giorni_lav 2000</b>
1	SALERNO	5922	910	275	2103,48	1143,05	1450,5	735,09	1,59	2,67	245953	75680
2	Cava dei Tirreni	3646	1224	1292	1971,64	1541,49	699,86	707,93	0,57	0,55	221127	386019
3	Pontecagnano Faiano	3718	731	495	2666,06	1797,45	2430,92	1606,83	3,33	3,25	322257	143334
<b>D5 - AREA URBANA DI SALERNO TOTALE</b>		<b>13286</b>	<b>2865</b>	<b>2062</b>	<b>6741,18</b>	<b>4481,99</b>	<b>4581,28</b>	<b>3049,85</b>	<b>1,60</b>	<b>1,48</b>	<b>789337</b>	<b>605033</b>
<b>TOTALE REGIONE CAMPANIA</b>		<b>1340798</b>	<b>274862</b>	<b>248931</b>	<b>992079,87</b>	<b>894154,32</b>	<b>662209,4</b>	<b>599967,12</b>	<b>2,41</b>	<b>2,41</b>	<b>45898250</b>	<b>27673714</b>

**Tabella c2 – Dinamica 1990 – 2000 n. aziende, SAT, SAU, SAU media, giornate lavorative, valori assoluti e percentuali**

<b>D5 - AREA URBANA DI SALERNO</b>											
	<b>COMUNI</b>	<b>n. Az. 90-00</b>	<b>% N. az. 90-00</b>	<b>SAT ha 90-00</b>	<b>% SAT ha 90-00</b>	<b>SAUha 90-00</b>	<b>% SAUha 90-00</b>	<b>SAU media 90-00</b>	<b>% SAU medi 90-00</b>	<b>giorni_lav 90-00</b>	<b>% giorni_lav 90-00</b>
1	SALERNO	-635	-69,78	-960,43	-45,66	-715,41	-49,32	1,08	67,70	-170273	-69,23
2	Cava dei Tirreni	68	5,56	-430,15	-21,82	8,07	1,15	-0,02	-4,17	164892	74,57
3	Pontecagnano Faiano	-236	-32,28	-868,61	-32,58	-824,09	-33,90	-0,08	-2,39	-178923	-55,52
<b>D5 - AREA URBANA DI SALERNO TOTALE</b>		<b>-803</b>	<b>-28,03</b>	<b>-2259,19</b>	<b>-33,51</b>	<b>-1531,43</b>	<b>-33,43</b>	<b>-0,12</b>	<b>-7,50</b>	<b>-184304</b>	<b>-23,35</b>
<b>TOTALE REGIONE CAMPANIA</b>		<b>-25931</b>	<b>-9,43</b>	<b>-97925,55</b>	<b>-9,87</b>	<b>-62242,28</b>	<b>-9,40</b>	<b>0,00</b>	<b>0,04</b>	<b>-18224536</b>	<b>-39,71</b>

**Sistema Territoriale Locale -- SISTEMA URBANO****D5 - Area Urbana di Salerno**

Dal 1981 al 1991 si registra un decremento di popolazione, pari a - 4.299 unità, relativamente stabile anche nel decennio successivo, 1991-2001, con - 4.189 unità.

La percentuale di crescita passa dal -1,89 % del 1981-1991 al 1,88 % del 1991-2001.

L'analisi dei dati parziali relativi ai rilevamenti delle singole città, indicano una forte percentuale in diminuzione, relativa alla città di Salerno pari a -5,37 % dal 1981 al 1991 con - 8.453 unità, e a -3,26 % dal 1991 al 2001 con - 4.854 unità; una crescita di popolazione non rilevante per la città di Cava con un incremento dal 1981-1991 pari a 3,83 % e un decremento non rilevante dal 1991-2001 pari -0,36%; mentre si registra un andamento inverso per Pontecagnano Faiano che presenta un incremento di popolazione dal 1981-1991 pari a 11,30 % con + 2.211 unità e un incremento, pari a 3,93 %, con + 857 unità dal 1991-2001.

Particolarmente interessante e significativo si è rivelato lo studio congiunto dell'andamento della popolazione residente, delle abitazioni occupate da residenti, del totale delle abitazioni (sia di quelle occupate e non occupate) e lo studio della variazione del numero delle famiglie, nei decenni 1981-1991-2001 per tutti i Sistemi Territoriali.

In particolare nel sistema D5, si registra un decremento della popolazione residente pari -1,8%. Viceversa si registra un significativo incremento del totale delle abitazioni (pari a 6,3%). Lo studio dell'andamento delle abitazioni occupate da residenti e delle famiglie, rivela una situazione di crescita superiore a quella del totale delle abitazioni; infatti, ad un incremento pari a +8,9% delle abitazioni occupate segue un incremento del +9,7% delle famiglie residenti. Il capoluogo rispecchia pienamente la tendenza del sistema. E' il comune di Pontecagnano Faiano, con dati di crescita elevati di tutti gli indicatori, a contribuire maggiormente alla media in positivo dell'intero sistema.

Tuttavia questo andamento presenta un'inversione di tendenza rispetto al precedente periodo intercensuario. Infatti, nel decennio '81-'91 si registravano incrementi delle abitazioni occupate pari a +12,8% mentre il totale delle abitazioni registrava un incremento pari a +13,3%; viceversa le famiglie registravano un decremento pari a -0,8%.

Dal 1991 al 2001 rileviamo per l'intera area dati positivi relativi alla crescita delle U.I. pari a 26,13% influenzati dalla forte percentuale di crescita della città di Salerno mentre per gli addetti si registra per l'intera area un dato negativo pari a - 9,21%.

Analizzando nello specifico i dati relativi alla dinamica dal 1991 al 2001 nel settore industriale rilevante è il decremento delle unità locali del comune di Cava dei Tirreni, pari a -61,94 %, a fronte di un dato positivo relativo al comune di Salerno pari a 54,20 % mentre i dati relativi agli addetti risultano in negativo per tutti i comuni dell'area, confermati anche da un dato regionale negativo pari - 14,66 %; nel settore del commercio la percentuale di crescita complessiva risulta positiva influenzata dai dati positivi del comune di Salerno mentre in negativo sono quelli relativi agli altri comuni in particolare significativo è il decremento pari - 48,00 % di Pontecagnano; nel settore servizi e istituzioni risulta un dato complessivo positivo per le unità locali pari a 39,93 % coerentemente con la crescita in positivo dei comuni interessati ad eccezione del comune di Pontecagnano che registra un - 0,21 % mentre il dato complessivo relativo agli addetti è pari a 5,07% coerente con i dati in positivo di Cava dei Tirreni e in particolare Pontecagnano che registra un indicativo incremento pari a 76,62 % e contrariamente ai dati di Salerno con un decremento pari a - 3,67%.

Il sistema, relativamente al settore agricolo, è stato caratterizzato da declino. Complessivamente la Sau media è decresciuta (-7,50%) come risultato di una riduzione del n. di aziende (-6811



unità pari a -13,17%) a fronte di una decrescita maggiore della Sau (-1531,43 ha pari a -33,43%). All'interno del sistema solo il comune di Cava dè Tirreni ha registrato un aumento delle aziende (+5,56%) e della Sau (+1,15%) nonché delle giornate lavorative (+74,57%).

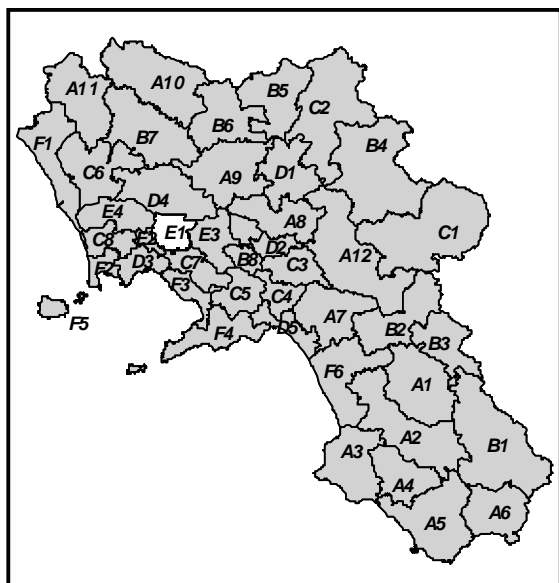

# E1

## NAPOLI NORD-EST

Grafico a - Inquadramento Regionale del STL

Grafico B – Inquadramento del Sistema Territoriale Locale

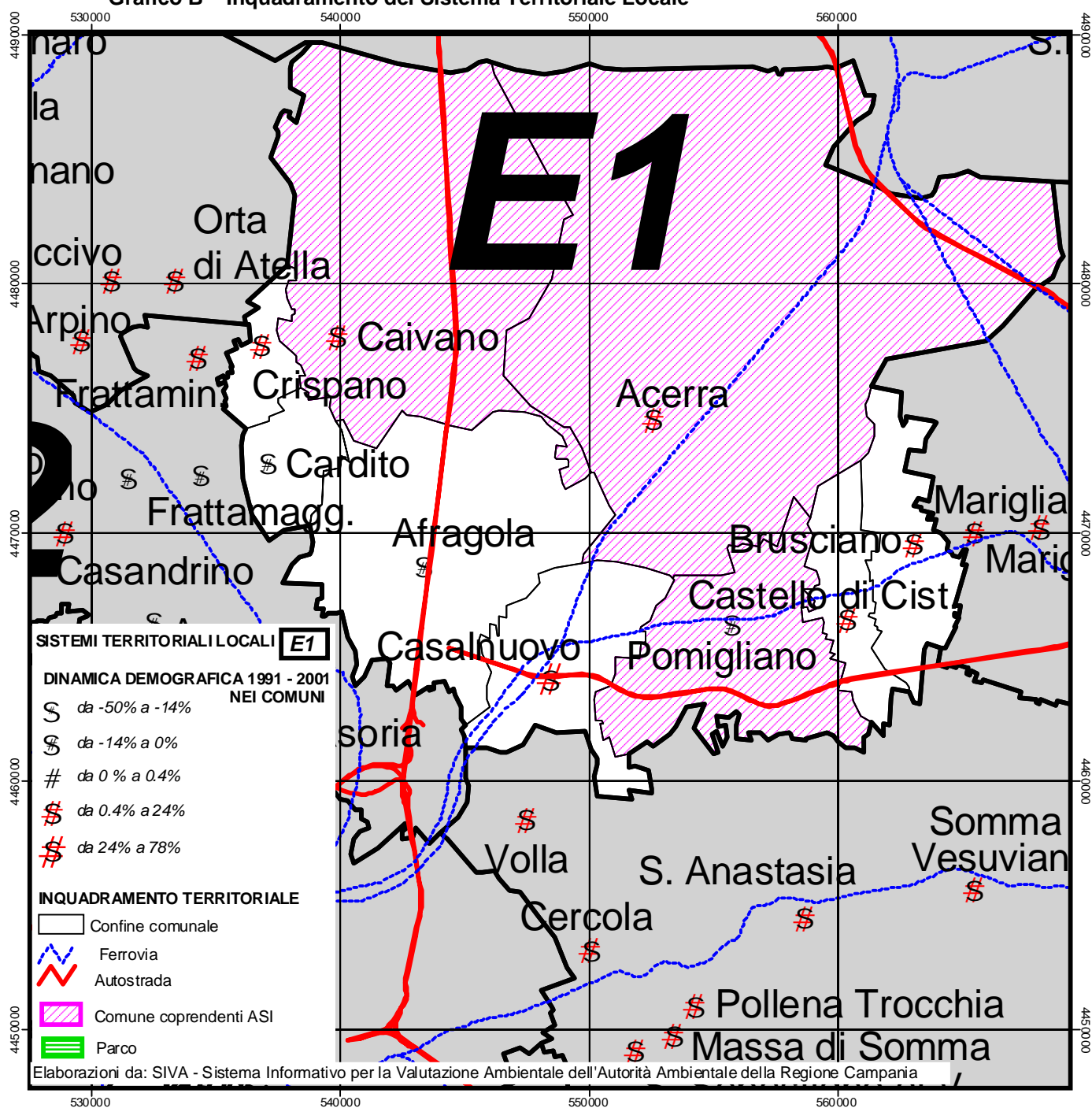

## 1. DEMOGRAFIA

(Fonte ISTAT – VII ed VIII Censimento della popolazione e delle abitazioni)

**Tabella a1 – Dinamica demografica 81 – 91 – 01 STL**

<b>E1 - NAPOLI NORD-EST</b>								
	<b>COMUNI</b>	<b>POP 1981</b>	<b>POP 1991</b>	<b>POP 2001</b>	<b>POP91-81</b>	<b>%81-91</b>	<b>POP01-91</b>	<b>%91-01</b>
1	Afragola	57367	60065	59234	2.698	4,70	-831	-1,38
2	Casalnuovo di Napoli	21033	32134	44596	11.101	52,78	12.462	38,78
3	Acerra	36052	41311	44401	5.259	14,59	3.090	7,48
4	Pomigliano d'Arco	38381	43089	39588	4.708	12,27	-3.501	-8,13
5	Caivano	31515	35855	36082	4.340	13,77	227	0,63
6	Cardito	16559	20105	19926	3.546	21,41	-179	-0,89
7	Brusciano	9747	14019	15202	4.272	43,83	1.183	8,44
8	Crispano	6840	10467	12072	3.627	53,03	1.605	15,33
9	Castello di Cisterna	3848	6416	6734	2.568	66,74	318	4,96
<b>E1 - NAPOLI NORD-EST TOTALE</b>		<b>221342</b>	<b>263461</b>	<b>277835</b>	<b>42.119</b>	<b>19,03</b>	<b>14.374</b>	<b>5,46</b>
<b>TOTALE REGIONE CAMPANIA</b>		<b>5.463.134</b>	<b>5.630.280</b>	<b>5.652.492</b>	<b>167.146</b>	<b>3,06</b>	<b>22.212</b>	<b>0,39</b>

**Tabella a2 – Dinamiche di variazione delle abitazioni 81 - 91 – 01 STL**

<b>E1 - Napoli nord-est</b>															
	COMUNI	Abitaz. occup. 81	Abitaz. occup. 91	Abitaz. occup. 01	V.A. Abit.occ. 81-91	V.% Abit.occ. 81- 91	V.A. Abit.occ. 91-01	V.% Abit.occ. 91- 01	Totale abit 1981	Totale abit 1991	Totale abit 2001	V.A. tot. abit.81- 91	V. % totale abit.81-91	V.A. tot. abit.91-01	V. % totale abit.91-01
1	Afragola	13.270	15.653	16.915	2.383	18,0	1.262	8,1	15.162	17.741	18.997	2.579	17,0	1256	7,1
2	Casalnuovo di Napoli	5.377	8.807	13.161	3.430	63,8	4.354	49,4	6.051	10.766	14.251	4.715	77,9	3485	32,4
3	Acerra	8.925	10.919	13.379	1.994	22,3	2.460	22,5	9.924	12.260	15.047	2.336	23,5	2787	22,7
4	Pomigliano d'Arco	10.014	12.157	12.158	2.143	21,4	1	0,0	11.274	13.668	13.243	2.394	21,2	-425	-3,1
5	Caivano	7.790	9.739	10.591	1.949	25,0	852	8,7	8.306	10.322	11.790	2.016	24,3	1468	14,2
6	Cardito	4.050	5.268	5.729	1.218	30,1	461	8,8	4.442	5.804	6.010	1.362	30,7	206	3,5
7	Brusciano	2.521	3.791	4.489	1.270	50,4	698	18,4	2.745	4.200	4.840	1.455	53,0	640	15,2
8	Crispano	1.584	2.680	3.361	1.096	69,2	681	25,4	1.784	2.885	3.729	1.101	61,7	844	29,3
9	Castello di Cisterna	983	1.709	1.950	726	73,9	241	14,1	1.174	1.837	2.028	663	56,5	191	10,4
<b>E1 - Napoli nord-est totale</b>		<b>54.514</b>	<b>70.723</b>	<b>81.733</b>	<b>16.209</b>	<b>29,7</b>	<b>11.010</b>	<b>15,6</b>	<b>60.862</b>	<b>79.483</b>	<b>89.935</b>	<b>18.621</b>	<b>30,6</b>	<b>10.452</b>	<b>13,1</b>
<b>TOTALE REGIONE CAMPANIA</b>		<b>1.398.941</b>	<b>1.658.907</b>	<b>1.825.075</b>	<b>259.966</b>	<b>18,6</b>	<b>166.168</b>	<b>10,0</b>	<b>1.659.198</b>	<b>1.979.109</b>	<b>2.137.908</b>	<b>319.911</b>	<b>19,3</b>	<b>158.799</b>	<b>8,0</b>



**Tabella a3 – Dinamiche di crescita delle famiglie 81 - 91 – 01 STL**

<b>E1 - Napoli nord-est</b>								
	COMUNI	Andamento famiglie 1981 - 1991 - 2001						
		fam 1981	fam 1991	fam. 2001	Fam. V.A. 81-91	Fam. V.% 81-91	Fam. V.A. 91-01	Fam. V.% 91-01
1	Afragola	14.650	15.660	16.920	1.010	6,9	1.260	8,0
2	Casalnuovo di Napoli	5.594	8.809	13.232	3.215	57,5	4.423	50,2
3	Acerra	9.334	10.929	13.389	1.595	17,1	2.460	22,5
4	Pomigliano d'Arco	10.414	12.164	12.201	1.750	16,8	37	0,3
5	Caivano	8.006	9.845	10.610	1.839	23,0	765	7,8
6	Cardito	4.184	5.268	5.729	1.084	25,9	461	8,8
7	Brusciano	2.549	3.792	4.501	1.243	48,8	709	18,7
8	Crispano	1.639	2.707	3.361	1.068	65,2	654	24,2
9	Castello di Cisterna	1.033	1.712	1.950	679	65,7	238	13,9
<b>E1 - Napoli nord-est totale</b>		<b>57.403</b>	<b>70.886</b>	<b>81.893</b>	<b>13.483</b>	<b>23,5</b>	<b>11.007</b>	<b>15,5</b>
<b>TOTALE REGIONE CAMPANIA</b>		<b>1.566.470</b>	<b>1.668.397</b>	<b>1.838.826</b>	<b>101.927</b>	<b>6,5</b>	<b>170.429</b>	<b>10,2</b>

## 2. ATTIVITA' ECONOMICHE

(Fonte ISTAT – Censimenti generali Industria e servizi 1991 e 2001<sup>1</sup>)

**Tabella b1 – Unità locali ed Addetti STL, valori 1991 - 2001**

<b>E1 - NAPOLI NORD-EST</b>																	
	<b>COMUNI</b>	<b>UL 1991</b>	<b>UL 2001</b>	<b>Add 1991</b>	<b>Add 2001</b>	<b>UL_Ind 91</b>	<b>UL_Ind 01</b>	<b>Add_Ind 91</b>	<b>Add_Ind 01</b>	<b>UL_Com 91</b>	<b>UL_Com 01</b>	<b>Add_Com 91</b>	<b>Add_Com 01</b>	<b>UL Serv_ist 91</b>	<b>UL Serv_ist 01</b>	<b>Add Serv_ist 91</b>	<b>Add Serv_ist 01</b>
1	Afragola	1.856	2.250	5.953	8.529	291	688	1.275	2.672	925	995	1.675	2.091	640	567	3.003	3.766
2	Casalnuovo di Napoli	1.137	1.679	6.446	7.023	279	236	3.599	2.101	535	788	1.317	1.803	323	655	1.530	3.119
3	Acerra	989	758	5.217	1.997	134	137	2.391	363	494	394	825	559	361	227	2.001	1.075
4	Pomigliano d'Arco	1.535	1.686	23.231	22.679	213	412	18.645	13.307	697	662	1.274	1.258	625	612	3.312	8.114
5	Caivano	1.097	1.299	6.866	7.558	244	401	4.256	4.882	469	556	797	860	384	342	1.813	1.816
6	Cardito	625	568	2.092	1.640	117	75	854	284	306	287	595	449	202	206	643	907
7	Brusciano	458	515	1.370	1.689	86	173	419	598	222	188	355	342	150	154	596	749
8	Crispano	342	506	1.049	1.497	90	183	440	666	160	232	283	382	92	91	326	449
9	Castello di Cisterna	184	225	763	915	37	59	227	354	82	97	263	214	65	69	273	347
<b>E1 - NAPOLI NORD-EST TOTALE</b>		<b>8.223</b>	<b>9.486</b>	<b>52.987</b>	<b>53.527</b>	<b>1.491</b>	<b>2.364</b>	<b>32.106</b>	<b>25.227</b>	<b>3.890</b>	<b>4.199</b>	<b>7.384</b>	<b>7.958</b>	<b>2.842</b>	<b>2.923</b>	<b>13.497</b>	<b>20.342</b>
<b>TOTALE REGIONE CAMPANIA</b>		<b>269.601</b>	<b>294.465</b>	<b>1.178.330</b>	<b>1.197.587</b>	<b>51.051</b>	<b>56.450</b>	<b>338.386</b>	<b>288.763</b>	<b>122.588</b>	<b>118.907</b>	<b>234.179</b>	<b>225.549</b>	<b>95.962</b>	<b>119.108</b>	<b>605.765</b>	<b>683.275</b>

<sup>1</sup> Cfr. Note per la comparazione dei dati storici

**Tabella b2 – Dinamica 1991 – 2001 Unità locali ed Addetti nei STL, valori percentuali**

	COMUNI	UL 91 - 01	% UL 91 - 01	Add 91 - 01	% Add 91 - 01	UL_ind 91 - 01	% UL_ind 91 - 01	Add_ind 91 - 01	% Add_ind 91 - 01	UL_com 91 - 01	% UL_com 91 - 01	Add_com 91 - 01	% Add_com 91 - 01	UL Serv_ist 91 - 01	% UL Serv_ist 91 - 01	Add Serv_ist 91 - 01	% Add Serv_ist 91 - 01
1	Afragola	394	21,23	2.576	43,27	397	136,43	1.397	109,57	70	7,57	416	24,84	-73	-11,41	763	25,41
2	Casalnuovo di Napoli	542	47,67	577	8,95	-43	-15,41	-1.498	-41,62	253	47,29	486	36,90	332	102,79	1.589	103,86
3	Acerra	-231	-23,36	-3.220	-61,72	3	2,24	-2.028	-84,82	-100	-20,24	-266	-32,24	-134	-37,12	-926	-46,28
4	Pomigliano d'Arco	151	9,84	-552	-2,38	199	93,43	-5.338	-28,63	-35	-5,02	-16	-1,26	-13	-2,08	4.802	144,99
5	Caivano	202	18,41	692	10,08	157	64,34	626	14,71	87	18,55	63	7,90	-42	-10,94	3	0,17
6	Cardito	-57	-9,12	-452	-21,61	-42	-35,90	-570	-66,74	-19	-6,21	-146	-24,54	4	1,98	264	41,06
7	Brusciano	57	12,45	319	23,28	87	101,16	179	42,72	-34	-15,32	-13	-3,66	4	2,67	153	25,67
8	Crispano	164	47,95	448	42,71	93	103,33	226	51,36	72	45,00	99	34,98	-1	-1,09	123	37,73
9	Castello di Cisterna	41	22,28	152	19,92	22	59,46	127	55,95	15	18,29	-49	-18,63	4	6,15	74	27,11
<b>E1 - NAPOLI NORD-EST TOTALE</b>		<b>1.263</b>	<b>15,36</b>	<b>540</b>	<b>1,02</b>	<b>873</b>	<b>58,55</b>	<b>-6.879</b>	<b>-21,43</b>	<b>309</b>	<b>7,94</b>	<b>574</b>	<b>7,77</b>	<b>81</b>	<b>2,85</b>	<b>6.845</b>	<b>50,71</b>
<b>TOTALE REGIONE CAMPANIA</b>		<b>24.864</b>	<b>9,22</b>	<b>19.257</b>	<b>1,63</b>	<b>5.399</b>	<b>10,58</b>	<b>-49.623</b>	<b>-14,66</b>	<b>-3.681</b>	<b>-3,00</b>	<b>-8.630</b>	<b>-3,69</b>	<b>23.146</b>	<b>24,12</b>	<b>77.510</b>	<b>12,80</b>

### 3. AGRICOLTURA

(Fonte ISTAT – Censimenti generali Agricoltura 1990 e 2000)

**Tabella c1 – Sup. territoriale, n. aziende, SAT, SAU, SAU media, giornate lavorative, valori 1990 - 2000**

<b>E1 - NAPOLI NORD-EST</b>												
	<b>COMUNI</b>	<b>sup_terr_</b> <b>ha</b>	<b>N.</b> <b>az.1990</b>	<b>N.</b> <b>az.2000</b>	<b>SATha</b> <b>1990</b>	<b>SATha</b> <b>2000</b>	<b>SAUha</b> <b>1990</b>	<b>SAUha</b> <b>2000</b>	<b>SAU</b> <b>media</b> <b>1990</b>	<b>SAU</b> <b>media</b> <b>2000</b>	<b>giorni_lav</b> <b>1990</b>	<b>giorni_la</b> <b>v 2000</b>
1	Afragola	1799	642	373	1229,52	847,19	1215,45	796,35	1,89	2,13	113734	40630
2	Casalnuovo di Napoli	775	179	106	188,62	100,64	177,22	86,64	0,99	0,82	32734	19078
3	Acerra	5408	2426	1995	3448,07	3594,96	3369,50	3519,90	1,39	1,76	428241	250076
4	Pomigliano d'Arco	1144	149	183	185,32	248,34	177,15	232,29	1,19	1,27	52439	39457
5	Caivano	2711	954	470	1023,62	545,18	1007,13	538,68	1,06	1,15	150053	55836
6	Cardito	316	27	11	15,02	28,94	14,57	28,32	0,54	2,57	5324	1810
7	Brusciano	564	345	281	364,00	238,01	361,04	221,85	1,05	0,79	84011	39474
8	Crispano	225	77	28	78,33	24,35	76,08	24,23	0,99	0,87	19761	7870
9	Castello di Cisterna	397	72	42	43,89	29,43	42,01	26,26	0,58	0,63	24732	4962
<b>E1 - NAPOLI NORD-EST</b>												
<b>TOTALE</b>		<b>13339</b>	<b>4871</b>	<b>3489</b>	<b>6576,39</b>	<b>5657,04</b>	<b>6440,15</b>	<b>5474,52</b>	<b>1,32</b>	<b>1,57</b>	<b>911029</b>	<b>459193</b>
<b>TOTALE REGIONE</b>												
<b>CAMPANIA</b>		<b>1340798</b>	<b>274862</b>	<b>248931</b>	<b>992079,87</b>	<b>894154,32</b>	<b>662209,4</b>	<b>599967,12</b>	<b>2,41</b>	<b>2,41</b>	<b>45898250</b>	<b>27673714</b>

**Tabella c2 – Dinamica 1990 – 2000 n. aziende, SAT, SAU, SAU media, giornate lavorative, valori assoluti e percentuali**

<b>E1 - NAPOLI NORD-EST</b>											
	<b>COMUNI</b>	<b>n. Az. 90-00</b>	<b>% N. az. 90-00</b>	<b>SAT ha 90-00</b>	<b>% SAT ha 90-00</b>	<b>SAUha 90-00</b>	<b>% SAUha 90-00</b>	<b>SAU media 90-00</b>	<b>% SAU medi 90-00</b>	<b>giorni_lav 90-00</b>	<b>% giorni_lav 90-00</b>
1	Afragola	-269	-41,90	-382,33	-31,10	-419,10	-34,48	0,24	12,77	-73104	-64,28
2	Casalnuovo di Napoli	-73	-40,78	-87,98	-46,64	-90,58	-51,11	-0,17	-17,44	-13656	-41,72
3	Acerra	-431	-17,77	146,89	4,26	150,40	4,46	0,38	27,03	-178165	-41,60
4	Pomigliano d'Arco	34	22,82	63,02	34,01	55,14	31,13	0,08	6,76	-12982	-24,76
5	Caivano	-484	-50,73	-478,44	-46,74	-468,45	-46,51	0,09	8,57	-94217	-62,79
6	Cardito	-16	-59,26	13,92	92,68	13,75	94,37	2,03	377,09	-3514	-66,00
7	Brusciano	-64	-18,55	-125,99	-34,61	-139,19	-38,55	-0,26	-24,56	-44537	-53,01
8	Crispano	-49	-63,64	-53,98	-68,91	-51,85	-68,15	-0,12	-12,42	-11891	-60,17
9	Castello di Cisterna	-30	-41,67	-14,46	-32,95	-15,75	-37,49	0,04	7,16	-19770	-79,94
<b>E1 - NAPOLI NORD-EST TOTALE</b>		<b>-1382</b>	<b>-28,37</b>	<b>-919,35</b>	<b>-13,98</b>	<b>-965,63</b>	<b>-14,99</b>	<b>0,25</b>	<b>18,68</b>	<b>-451836</b>	<b>-49,60</b>
<b>TOTALE REGIONE CAMPANIA</b>		<b>-25931</b>	<b>-9,43</b>	<b>-97925,55</b>	<b>-9,87</b>	<b>-62242,28</b>	<b>-9,40</b>	<b>0,00</b>	<b>0,04</b>	<b>-18224536</b>	<b>-39,71</b>



## Sistema Territoriale Locale -- NAPOLI NORD-EST

### E 1– Sistema a dominante urbano-industriale

I dati relativi all'intera area indicano un continuo incremento demografico, pari a 42.119 unità dal 1981 al 1991 e pari a 14.374 unità dal 1991 al 2001.

La dinamica demografica registra un incremento particolarmente accentuato nel decennio 81-91 con una percentuale pari a 19,03 %.

Nel successivo decennio 1991-2001 l'incremento risulta pari a 5,46.

Analizzando i dati parziali relativi ai singoli comuni si evidenzia nel decennio 1981-1991 un incremento demografico complessivo fortemente accentuato per i comuni di Castello di Cisterna, Casalnuovo, Crispano e Bruscianno e un lieve decremento demografico relativo al 1991-2001 per i comuni di Afragola, Cardito e più indicativo per il comune di Pomigliano d'Arco pari a - 3.501 unità con un decremento percentuale di -8,13 %.

Particolarmente interessante e significativo si è rivelato lo studio congiunto dell'andamento della popolazione residente, delle abitazioni occupate da residenti, del totale delle abitazioni (sia di quelle occupate e non occupate) e lo studio della variazione del numero delle famiglie, nei decenni 1981-1991-2001 per tutti i Sistemi Territoriali.

In particolare nel sistema E1, l'incremento della popolazione residente, pari a 5,5%, si conferma anche con un incremento significativo del totale delle abitazioni (pari a 13,1%). Lo studio dell'andamento delle abitazioni occupate da residenti e delle famiglie, registra ancora un incremento, pari a 15,6% per le abitazioni occupate ed un analogo incremento pari a 15,5% delle famiglie residenti. Nei comuni di Casalnuovo di Napoli, Acerra e Crispano si registrano gli incrementi più significativi sia delle abitazioni occupate sia delle famiglie.

Tuttavia, quest'andamento presenta un'inversione di tendenza rispetto al precedente periodo intercensuario. Infatti, nel decennio '81-'91 si registravano incrementi delle abitazioni occupate pari a +29,7%, mentre il totale delle abitazioni registrava un incremento pari a +30,6%; anche le famiglie registravano un incremento pari a +23,5%.

Dal 1991 al 2001 rileviamo per l'intera area un dato positivo relativo alla crescita delle U.I. pari a 15,36% e un dato positivo per gli addetti pari a 1,02 %.

Analizzando nello specifico i dati relativi alla dinamica dal 1991 al 2001 nel settore industriale rilevante è l'incremento relativo all'intera area pari a 58,55 % mentre i dati relativi agli addetti evidenziano una percentuale negativa, confermati anche da un dato regionale negativo pari - 14,66%; nel settore del commercio la percentuale di crescita complessiva delle U.L. e degli addetti risulta positiva seppure non rilevante; nel settore servizi e istituzioni risulta un dato complessivo positivo per le unità locali pari a 2,85 % mentre il dato relativo agli addetti è pari a 50,71 % coerentemente con la percentuale di crescita positiva di tutti i comuni dell'area e in particolare Pomigliano che registra un indicativo 144,99 % ad eccezione del solo comune di Acerra che presenta un decremento pari a - 46,28%.

Significativa è la dinamica di crescita relativa al comune di Acerra che registra percentuali di crescita negative in tutti i settori in particolare quello industriale, al comune di Pomigliano che registra un calo nel settore commerciale e una crescita in quello industriale e in particolare nel settore servizi e istituzioni, al comune di Casalnuovo che registra un calo nel settore industriale e una forte crescita negli altri e in particolare nel settore servizi ed istituzioni.

Il settore agricolo del Sistema, dal 1990 al 2000, ha registrato una crescita della Sau media (+18,68%). Tale andamento è dipeso da una consistente decrescita del n. di aziende (-28,37%) a fronte di una più contenuta decrescita della Sau (-14,99). Il sistema è caratterizzato, comunque, da declino, all'interno della quale l'aumento della Sau media va interpretata come risultato di



una riorganizzazione aziendale e strutturale. Significativa è stata la riduzione delle giornate lavorative (-49,60%).

Dall'analisi dei dati parziali, emerge che la Sau è aumentata a Cardito (94,37%) e a Pomigliano d'Arco (+31,13%).

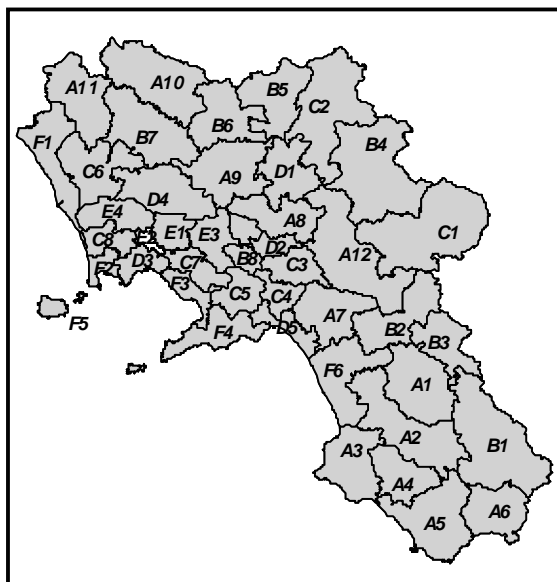

# E2

NAPOLI-NORD

Grafico a - Inquadramento Regionale del STL

Grafico B – Inquadramento del Sistema Territoriale Locale

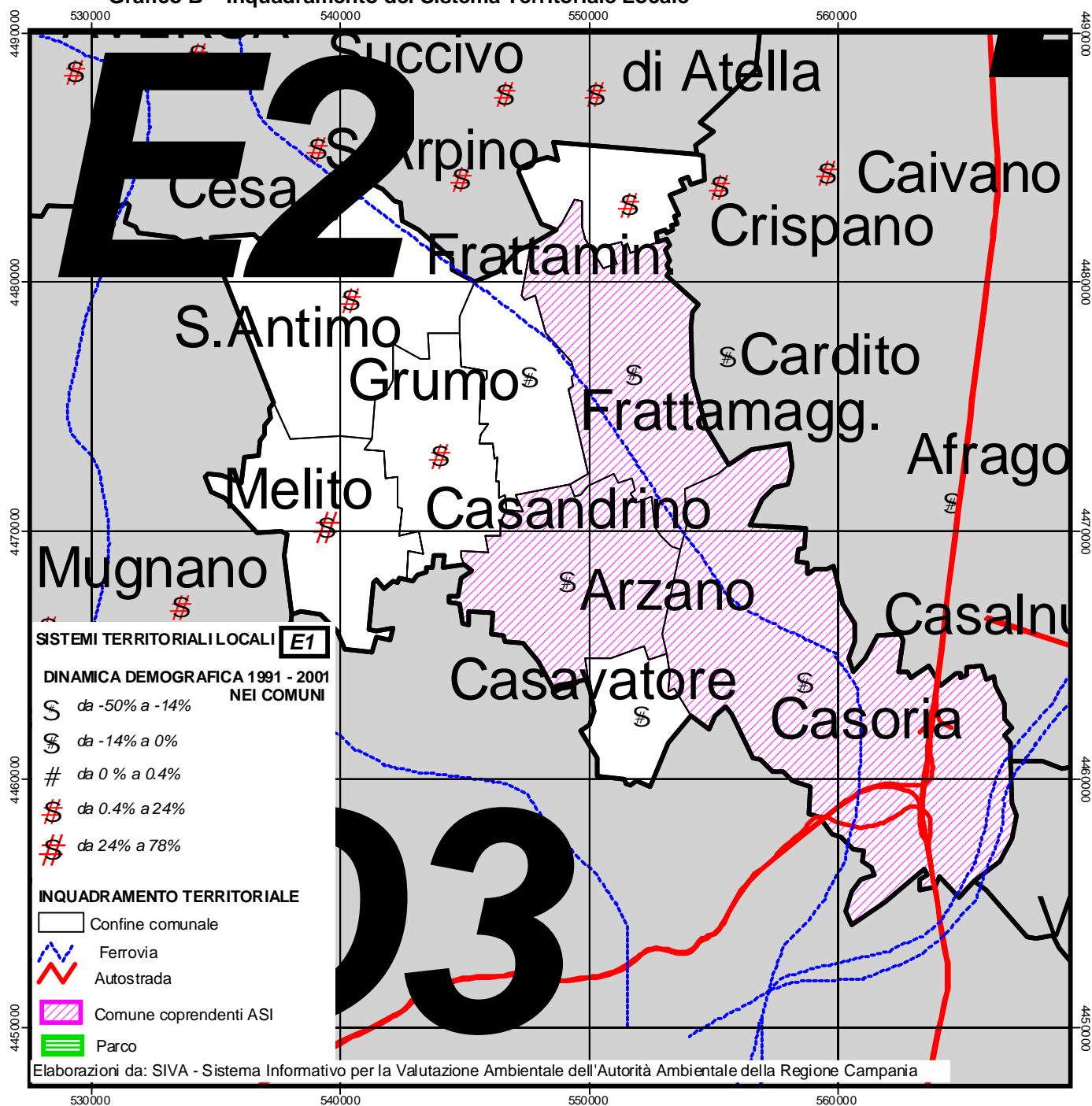



## 1. DEMOGRAFIA

(Fonte ISTAT – VII ed VIII Censimento della popolazione e delle abitazioni)

**Tabella a1 – Dinamica demografica 81 – 91 – 01 STL**

<b>E2 - NAPOLI NORD</b>								
	<b>COMUNI</b>	<b>POP1981</b>	<b>POP1991</b>	<b>POP2001</b>	<b>POP91-81</b>	<b>%81-91</b>	<b>POP01-91</b>	<b>%91-01</b>
1	Casoria	68521	79707	77546	11.186	16,32	-2.161	-2,71
2	Arzano	34961	40098	37988	5.137	14,69	-2.110	-5,26
3	Frattamaggiore	38155	36089	32234	-2.066	-5,41	-3.855	-10,68
4	Sant'Antimo	26404	30985	31693	4.581	17,35	708	2,28
5	Casavatore	20182	20869	19884	687	3,40	-985	-4,72
6	Melito di Napoli	13724	20095	34148	6.371	46,42	14.053	69,93
7	Grumo Nevano	19409	19524	18883	115	0,59	-641	-3,28
8	Frattaminore	12346	13873	15072	1.527	12,37	1.199	8,64
9	Casandrino	9148	11617	13245	2.469	26,99	1.628	14,01
<b>E2 - NAPOLI NORD TOTALE</b>		<b>242850</b>	<b>272857</b>	<b>280693</b>	<b>30.007</b>	<b>12,36</b>	<b>7.836</b>	<b>2,87</b>
<b>TOTALE REGIONE CAMPANIA</b>								
		<b>5.463.134</b>	<b>5.630.280</b>	<b>5.652.492</b>	<b>167.146</b>	<b>3,06</b>	<b>22.212</b>	<b>0,39</b>

**Tabella a2 – Dinamiche di variazione delle abitazioni 81 - 91 – 01 STL**

<b>E2 - NAPOLI NORD</b>															
	COMUNI	Abitaz. occup. 81	Abitaz. occup. 91	Abitaz. occup. 01	V.A. Abit.occ. 81-91	V.% Abit.occ. 81- 91	V.A. Abit.occ. 91-01	V.% Abit.occ. 91- 01	Totale abit 1981	Totale abit 1991	Totale abit 2001	V.A. tot. abit.81- 91	V. % totale abit.81-91	V.A. tot. abit.91-01	V. % totale abit.91-01
1	Casoria	16.172	21.267	22.824	5.095	31,5	1557	7,3	17.494	23.443	24.332	5.949	34,0	889	3,8
2	Arzano	8.185	10.439	10.791	2.254	27,5	352	3,4	8.710	11.132	11.401	2.422	27,8	269	2,4
3	Frattamaggiore	9.033	9.801	9.770	768	8,5	-31	-0,3	10.068	10.667	10.654	599	5,9	-13	-0,1
4	Sant'Antimo	6.210	8.061	8.933	1.851	29,8	872	10,8	7.072	8.525	9.475	1.453	20,5	950	11,1
5	Casavatore	4.461	5.301	5.882	840	18,8	581	11,0	4.889	5.834	6.232	945	19,3	398	6,8
6	Melito di Napoli	3.392	5.219	9.638	1.827	53,9	4419	84,7	3.745	6.081	11.140	2.336	62,4	5059	83,2
7	Grumo Nevano	4.459	5.227	5.603	768	17,2	376	7,2	4.885	5.709	6.006	824	16,9	297	5,2
8	Frattaminore	2.786	3.560	4.271	774	27,8	711	20,0	2.946	3.743	4.747	797	27,1	1004	26,8
9	Casandrino	2.161	3.075	3.837	914	42,3	762	24,8	2.312	3.260	4.276	948	41,0	1016	31,2
<b>E2 - NAPOLI NORD TOTALE</b>		<b>56.859</b>	<b>71.950</b>	<b>81.549</b>	<b>15.091</b>	<b>26,5</b>	<b>9.599</b>	<b>13,3</b>	<b>62.121</b>	<b>78.394</b>	<b>88.263</b>	<b>16.273</b>	<b>26,2</b>	<b>9.869</b>	<b>12,6</b>
<b>TOTALE REGIONE CAMPANIA</b>		<b>1.398.941</b>	<b>1.658.907</b>	<b>1.825.075</b>	<b>259.966</b>	<b>18,6</b>	<b>166.168</b>	<b>10,0</b>	<b>1.659.198</b>	<b>1.979.109</b>	<b>2.137.908</b>	<b>319.911</b>	<b>19,3</b>	<b>158.799</b>	<b>8,0</b>

**Tabella a3 – Dinamiche di crescita delle famiglie 81 - 91 – 01 STL**

<b>E2 - NAPOLI NORD</b>								
	COMUNI	Andamento famiglie 1981 - 1991 - 2001						
		fam 1981	fam 1991	fam. 2001	Fam. V.A. 81-91	Fam. V.% 81-91	Fam. V.A. 91-01	Fam. V.% 91-01
1	Casoria	17.245	21.282	22.832	4.037	23,4	1550	7,3
2	Arzano	8.894	10.457	10.805	1.563	17,6	348	3,3
3	Frattamaggiore	9.756	9.806	9.777	50	0,5	-29	-0,3
4	Sant'Antimo	6.607	8.061	8.980	1.454	22,0	919	11,4
5	Casavatore	4.782	5.313	5.887	531	11,1	574	10,8
6	Melito di Napoli	3.440	5.219	9.640	1.779	51,7	4421	84,7
7	Grumo Nevano	4.730	5.233	5.603	503	10,6	370	7,1
8	Frattaminore	2.957	3.560	4.274	603	20,4	714	20,1
9	Casandrino	2.280	3.075	3.861	795	34,9	786	25,6
<b>E2 - NAPOLI NORD</b>		<b>60.691</b>	<b>72.006</b>	<b>81.659</b>	<b>11.315</b>	<b>18,6</b>	<b>9.653</b>	<b>13,4</b>
<b>TOTALE</b>								
<b>TOTALE REGIONE CAMPANIA</b>		<b>1.566.470</b>	<b>1.668.397</b>	<b>1.838.826</b>	<b>101.927</b>	<b>6,5</b>	<b>170.429</b>	<b>10,2</b>

## 2. ATTIVITA' ECONOMICHE

(Fonte ISTAT – Censimenti generali Industria e servizi 1991 e 2001<sup>1</sup>)

**Tabella b1 – Unità locali ed Addetti STL, valori 1991 – 2001**

<b>E2 - NAPOLI NORD</b>																	
<b>COMUNI</b>		<b>UL 1991</b>	<b>UL 2001</b>	<b>Add 1991</b>	<b>Add 2001</b>	<b>UL_Ind 91</b>	<b>UL_Ind 01</b>	<b>Add_Ind 91</b>	<b>Add_Ind 01</b>	<b>UL_Com 91</b>	<b>UL_Com 01</b>	<b>Add_Com 91</b>	<b>Add_Com 01</b>	<b>UL Serv_ist 91</b>	<b>UL Serv_ist 01</b>	<b>Add Serv_ist 91</b>	<b>Add Serv_ist 01</b>
1	Casoria	3.314	3.280	14.492	12.187	643	867	4.936	4.438	1.738	1.393	4.669	3.213	933	1.020	4.887	4.536
2	Arzano	1.518	1.649	9.263	10.438	416	593	5.241	6.359	650	648	1.543	1.413	452	408	2.479	2.666
3	Frattamaggiore	1.691	1.656	6.930	5.480	259	159	2.118	1.522	815	827	1.496	1.268	617	670	3.316	2.690
4	Sant'Antimo	946	1.117	2.929	3.910	188	174	1.081	835	472	504	718	701	286	439	1.130	2.374
5	Casavatore	980	982	3.956	3.513	254	241	1.900	1.359	450	473	919	939	276	268	1.137	1.215
6	Melito di Napoli	774	1.128	3.631	4.128	158	125	1.401	1.447	426	574	1.050	1.042	190	429	1.180	1.639
7	Grumo Nevano	1.055	916	3.781	3.699	425	346	2.216	1.754	367	316	629	610	263	254	936	1.335
8	Frattaminore	447	632	1.491	2.650	108	237	652	1.116	227	267	361	407	112	128	478	1.127
9	Casandrino	446	615	3.100	3.913	182	298	2.105	2.767	158	202	403	513	106	115	592	633
<b>E2 - NAPOLI NORD TOTALE</b>		<b>11.171</b>	<b>11.975</b>	<b>49.573</b>	<b>49.918</b>	<b>2.633</b>	<b>3.040</b>	<b>21.650</b>	<b>21.597</b>	<b>5.303</b>	<b>5.204</b>	<b>11.788</b>	<b>10.106</b>	<b>3.235</b>	<b>3.731</b>	<b>16.135</b>	<b>18.215</b>
<b>TOTALE REGIONE CAMPANIA</b>		<b>269.601</b>	<b>294.465</b>	<b>1.178.330</b>	<b>1.197.587</b>	<b>51.051</b>	<b>56.450</b>	<b>338.386</b>	<b>288.763</b>	<b>122.588</b>	<b>118.907</b>	<b>234.179</b>	<b>225.549</b>	<b>95.962</b>	<b>119.108</b>	<b>605.765</b>	<b>683.275</b>

<sup>1</sup> Cfr. Note per la comparazione dei dati storici

**Tabella b2 – Dinamica 1991 – 2001 Unità locali ed Addetti nei STL, valori percentuali**

<b>E2 - NAPOLI NORD</b>																		
<b>COMUNI</b>		<b>UL</b>	<b>%</b>	<b>Add</b>	<b>%</b>	<b>UL_ind</b>	<b>%</b>	<b>Add_ind</b>	<b>%</b>	<b>UL_com</b>	<b>%</b>	<b>Add_com</b>	<b>%</b>	<b>UL</b>	<b>% UL</b>	<b>Add</b>	<b>% Add</b>	
		<b>91 - 01</b>	<b>UL</b>	<b>91 - 01</b>	<b>Add</b>	<b>91 - 01</b>	<b>UL_ind</b>	<b>91 - 01</b>	<b>Add_ind</b>	<b>91 - 01</b>	<b>UL_com</b>	<b>91 - 01</b>	<b>Add_com</b>	<b>91 - 01</b>	<b>Serv_ist</b>	<b>91 - 01</b>	<b>Serv_ist</b>	<b>91 - 01</b>
1	Casoria	-34	-1,03	-2.305	-15,91	224	34,84	-498	-10,09	-345	-19,85	-1.456	-31,18	87	9,32	-351	-7,18	
2	Arzano	131	8,63	1.175	12,68	177	42,55	1.118	21,33	-2	-0,31	-130	-8,43	-44	-9,73	187	7,54	
3	Frattamaggiore	-35	-2,07	-1.450	-20,92	-100	-38,61	-596	-28,14	12	1,47	-228	-15,24	53	8,59	-626	-18,88	
4	Sant'Antimo	171	18,08	981	33,49	-14	-7,45	-246	-22,76	32	6,78	-17	-2,37	153	53,50	1.244	110,09	
5	Casavatore	2	0,20	-443	-11,20	-13	-5,12	-541	-28,47	23	5,11	20	2,18	-8	-2,90	78	6,86	
6	Melito di Napoli	354	45,74	497	13,69	-33	-20,89	46	3,28	148	34,74	-8	-0,76	239	125,79	459	38,90	
7	Grumo Nevano	-139	-13,18	-82	-2,17	-79	-18,59	-462	-20,85	-51	-13,90	-19	-3,02	-9	-3,42	399	42,63	
8	Frattaminore	185	41,39	1.159	77,73	129	119,44	464	71,17	40	17,62	46	12,74	16	14,29	649	135,77	
9	Casandrino	169	37,89	813	26,23	116	63,74	662	31,45	44	27,85	110	27,30	9	8,49	41	6,93	
<b>E2 - NAPOLI NORD TOTALE</b>		<b>804</b>	<b>7,20</b>	<b>345</b>	<b>0,70</b>	<b>407</b>	<b>15,46</b>	<b>-53</b>	<b>-0,24</b>	<b>-99</b>	<b>-1,87</b>	<b>-1.682</b>	<b>-14,27</b>	<b>496</b>	<b>15,33</b>	<b>2.080</b>	<b>12,89</b>	
<b>TOTALE REGIONE CAMPANIA</b>		<b>24.864</b>	<b>9,22</b>	<b>19.257</b>	<b>1,63</b>	<b>5.399</b>	<b>10,58</b>	<b>-49.623</b>	<b>-14,66</b>	<b>-3.681</b>	<b>-3,00</b>	<b>-8.630</b>	<b>-3,69</b>	<b>23.146</b>	<b>24,12</b>	<b>77.510</b>	<b>12,80</b>	

### 3. AGRICOLTURA

(Fonte ISTAT – Censimenti generali Agricoltura 1990 e 2000)

**Tabella c1 – Sup. territoriale, n. aziende, SAT, SAU, SAU media, giornate lavorative, valori 1990 - 2000**

<b>E2 - NAPOLI NORD</b>												
	<b>COMUNI</b>	<b>sup_terr_ha</b>	<b>N. az.1990</b>	<b>N. az.2000</b>	<b>SATha 1990</b>	<b>SATha 2000</b>	<b>SAUha 1990</b>	<b>SAUha 2000</b>	<b>SAU media 1990</b>	<b>SAU media 2000</b>	<b>giorni_lav 1990</b>	<b>giorni_lav 2000</b>
1	Casoria	1203	61	56	70,11	62,79	69,00	59,71	1,13	1,07	13716	8842
2	Arzano	468	53	28	35,64	19,79	34,24	19,78	0,65	0,71	11450	7255
3	Frattamaggiore	532	112	83	140,37	100,79	137,77	91,32	1,23	1,10	27785	13927
4	Sant'Antimo	584,00	112	45	134,64	68,19	133,74	64,81	1,19	1,44	13993	7938
5	Casavatore		0,00	-	0,00	-	0,00	-	0,00		0	
6	Melito di Napoli	372	71	74	48,45	67,70	46,48	56,63	0,65	0,77	28903	14677
7	Grumo Nevano	292	103	93	69,43	117,64	63,23	92,37	0,61	0,99	32978	17772
8	Frattaminore	199	29	13	22,54	12,79	21,56	10,98	0,74	0,84	4116	2258
9	Casandrino	325	136	62	84,23	40,43	83,27	37,37	0,61	0,60	17900	9501
<b>E2 - NAPOLI NORD TOTALE</b>		<b>1772</b>	<b>451</b>	<b>287</b>	<b>359,29</b>	<b>306,75</b>	<b>348,28</b>	<b>262,16</b>	<b>0,77</b>	<b>0,91</b>	<b>97890</b>	<b>52146</b>
<b>TOTALE REGIONE CAMPANIA</b>		<b>1340798</b>	<b>274862</b>	<b>248931</b>	<b>992079,87</b>	<b>894154,32</b>	<b>662209,4</b>	<b>599967,12</b>	<b>2,41</b>	<b>2,41</b>	<b>45898250</b>	<b>27673714</b>

**Tabella c2 – Dinamica 1990 – 2000 n. aziende, SAT, SAU, SAU media, giornate lavorative, valori assoluti e percentuali**

<b>E2 - NAPOLI NORD</b>											
	<b>COMUNI</b>	<b>n. Az. 90-00</b>	<b>% N. az. 90-00</b>	<b>SAT ha 90-00</b>	<b>% SAT ha 90-00</b>	<b>SAUha 90-00</b>	<b>% SAUha 90-00</b>	<b>SAU media 90-00</b>	<b>% SAU medi 90-00</b>	<b>giorni_lav 90-00</b>	<b>% giorni_lav 90-00</b>
1	Casoria	-5	-8,20	-7,32	-10,44	-9,29	-13,46	-0,06	-5,74	-4874	-35,54
2	Arzano	-25	-47,17	-15,85	-44,47	-14,46	-42,23	0,06	9,35	-4195	-36,64
3	Frattamaggiore	-29	-25,89	-39,58	-28,20	-46,45	-33,72	-0,13	-10,56	-13858	-49,88
4	Sant'Antimo	-67	-59,82	-66,45	-49,35	-68,93	-51,54	0,25	20,61	-6055	-43,27
5	Casavatore							0,00		0	
6	Melito di Napoli	3	4,23	19,25	39,73	10,15	21,84	0,11	16,90	-14226	-49,22
7	Grumo Nevano	-10	-9,71	48,21	69,44	29,14	46,09	0,38	61,79	-15206	-46,11
8	Frattaminore	-16	-55,17	-9,75	-43,26	-10,58	-49,07	0,10	13,61	-1858	-45,14
9	Casandrino	-74	-54,41	-43,80	-52,00	-45,90	-55,12	-0,01	-1,56	-8399	-46,92
<b>E2 - NAPOLI NORD TOTALE</b>		<b>-164</b>	<b>-36,36</b>	<b>-52,54</b>	<b>-14,62</b>	<b>-86,12</b>	<b>-24,73</b>	<b>0,14</b>	<b>18,29</b>	<b>-45744</b>	<b>-46,73</b>
<b>TOTALE REGIONE CAMPANIA</b>		<b>-25931</b>	<b>-9,43</b>	<b>-97925,55</b>	<b>-9,87</b>	<b>-62242,28</b>	<b>-9,40</b>	<b>0,00</b>	<b>0,04</b>	<b>-18224536</b>	<b>-39,71</b>



## Sistema Territoriale Locale -- NAPOLI NORD

### E 2– Sistema a dominante urbano-industriale

I dati totali relativi all'intera area indicano un progressivo incremento demografico, pari a 30.007 unità dal 1981 al 1991, e pari a 7.836 unità dal 1991 al 2001.

La dinamica demografica registra un incremento particolarmente accentuato nel decennio 81-91 con una percentuale pari a 12,36 %.

Nel successivo decennio 1991-2001 l'incremento risulta pari a 2,87 %.

Analizzando i dati parziali relativi ai singoli comuni si evidenzia nel decennio 1981-1991 un incremento demografico complessivo fortemente accentuato per i comuni di Melito e Casandrino e un forte decremento per il comune di Frattamaggiore.

Nel decennio 1991-2001 si conferma l'incremento di crescita per il comune di Casandrino e in modo più accentuato per il comune di Melito pari a 14.053 unità con un incremento percentuale di 69,93%.

Si registra al contrario un decremento demografico per i comuni di Casoria, Arzano, Casavatore, Grumo Nevano e per il comune Frattamaggiore si conferma, ancora più rilevante, un decremento percentuale pari a -10,68 %.

Particolarmente interessante e significativo si è rivelato lo studio congiunto dell'andamento della popolazione residente, delle abitazioni occupate da residenti, del totale delle abitazioni (sia di quelle occupate e non occupate) e lo studio della variazione del numero delle famiglie, nei decenni 1981-1991-2001 per tutti i Sistemi Territoriali.

In particolare nel sistema E2, l'incremento della popolazione residente, pari a 2,9%, si conferma anche con un incremento notevole del totale delle abitazioni (pari a 12,6%). Lo studio dell'andamento delle abitazioni occupate da residenti e delle famiglie registra ancora un incremento, pari a 13,3% per le abitazioni occupate ed un analogo incremento pari a 13,4% delle famiglie residenti. E' il comune di Melito di Napoli, con dati di crescita elevatissimi di tutti gli indicatori, a contribuire maggiormente alla media in positivo dell'intero sistema.

Tuttavia quest'andamento presenta un'inversione di tendenza rispetto al precedente periodo intercensuario. Infatti, nel decennio '81-'91 si registravano incrementi delle abitazioni occupate pari a +26,5% mentre il totale delle abitazioni registrava un incremento pari a +26,2%; anche le famiglie registravano un incremento pari a +18,6%.

Dal 1991 al 2001 rileviamo per l'intera area un dato positivo relativo alla crescita delle U.I. pari a 7,20 % e un dato positivo, anche se non rilevante, per gli addetti pari a 0,70 %, confermati anche dai dati relativi all'intera regione.

Analizzando nello specifico i dati relativi alla dinamica dal 1991 al 2001 nel settore industriale rileviamo un incremento relativo all'intera area delle U.I. pari a 15,46 % mentre i dati relativi agli addetti evidenziano una percentuale di crescita negativa pari a - 0,24, confermati anche da un dato regionale negativo pari - 14,66 %; nel settore del commercio la percentuale di crescita complessiva delle U.L. e degli addetti risulta negativa; nel settore servizi e istituzioni si rileva una percentuale di crescita positiva per le unità locali pari a 15,33 % mentre la percentuale relativa agli addetti è pari a 12,89% coerentemente con le percentuali positive di quasi tutti i comuni dell'area e in particolare Sant'Antimo, Melito e Frattaminore e ad eccezione dei comuni di Frattamaggiore e Casoria.

A sintesi dei dati analizzati si segnala una rilevante crescita in percentuale nel settore industriale da parte del comune di Frattaminore, Arzano e Casandrino.

In particolare il comune di Frattaminore registra percentuali di crescita positive in tutti i settori.





Il settore agricolo è stato caratterizzato da un rafforzamento strutturale evidenziato dall'aumento della Sau media (+6,80%). Tale dato deriva da una decrescita delle aziende (-1382 unità pari a -13,17%) a cui è corrisposta una minore riduzione della Sau (-6066, 55). Complessivamente il n. di giornate lavorative si è ridotto (-46,11%).

Dall'analisi dei dati parziali emerge che nei comuni di Melito di Napoli e di Grumo Nevano aumenta sia la Sat, sia la Sau.

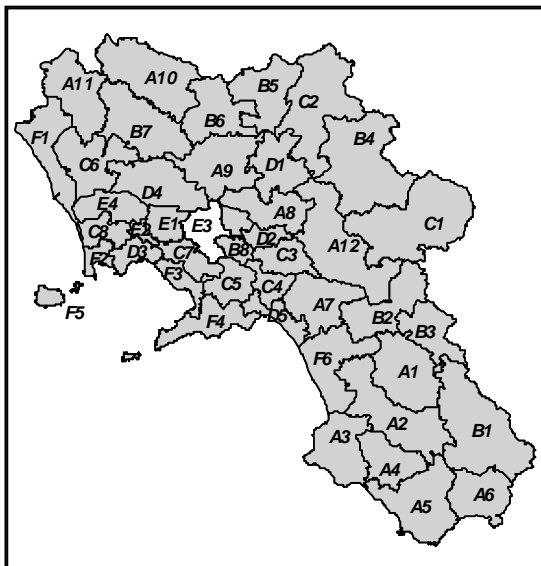

Regione Campania



# E3

NOLANO

Grafico a - Inquadramento Regionale del STL

Grafico B – Inquadramento del Sistema Territoriale Locale

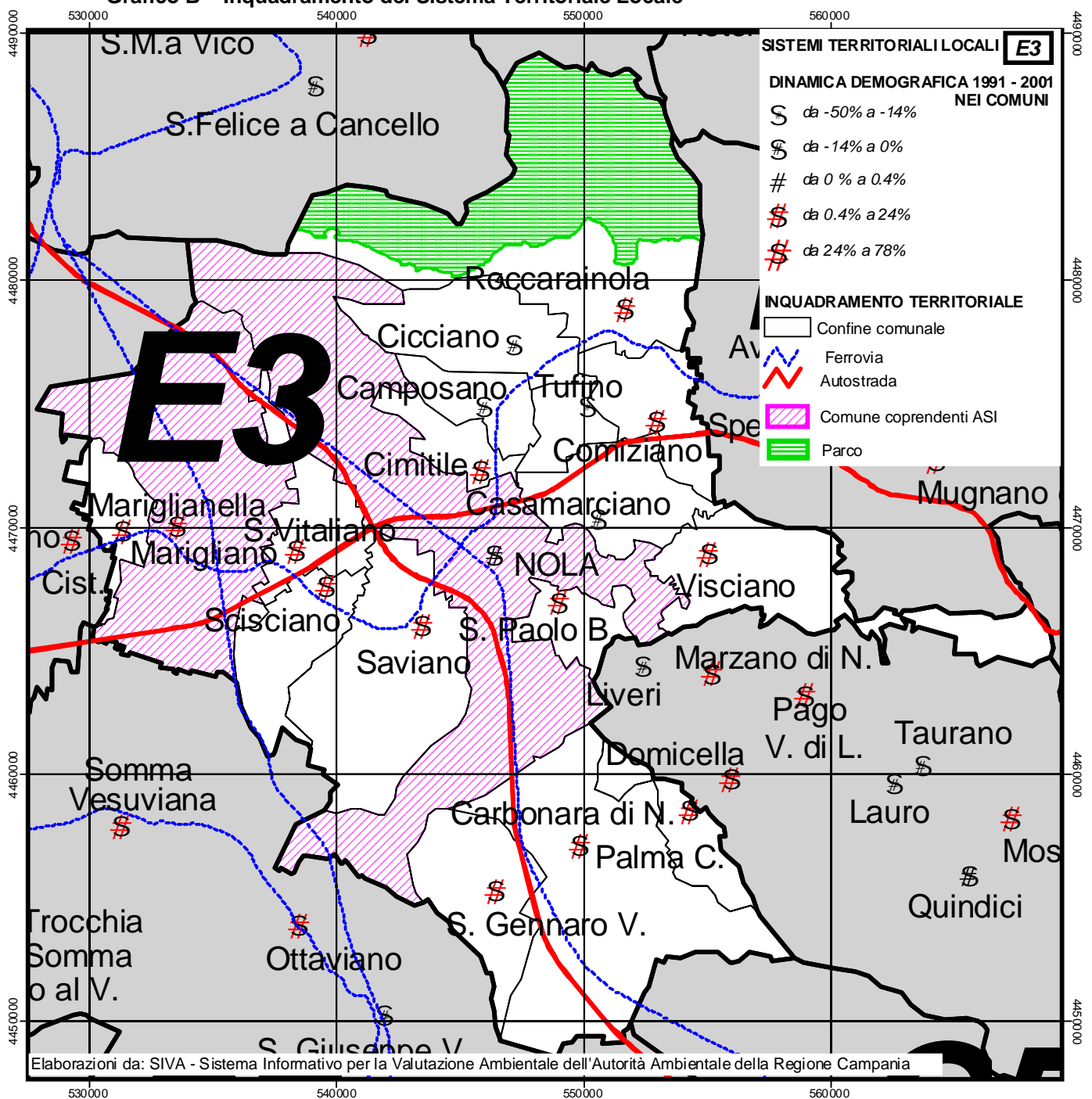

## 1. DEMOGRAFIA

(Fonte ISTAT – VII ed VIII Censimento della popolazione e delle abitazioni)

**Tabella a1 – Dinamica demografica 81 – 91 – 01 STL**

<b>E3 - NOLANO</b>								
	<b>COMUNI</b>	<b>POP 1981</b>	<b>POP 1991</b>	<b>POP 2001</b>	<b>POP91-81</b>	<b>%81-91</b>	<b>POP01-91</b>	<b>%91-01</b>
1	NOLA	31007	32613	32721	1.606	5,18	108	0,33
2	Marigliano	25163	28517	30291	3.354	13,33	1.774	6,22
3	Saviano	11056	13101	14890	2.045	18,50	1.789	13,66
4	Palma Campania	12765	13405	14485	640	5,01	1.080	8,06
5	Cicciano	10528	12793	12246	2.265	21,51	-547	-4,28
6	San Gennaro Vesuviano	7251	8287	10100	1.036	14,29	1.813	21,88
7	Roccarainola	7046	7062	7176	16	0,23	114	1,61
8	Cimitile	6819	6537	6842	-282	-4,14	305	4,67
9	Mariglianella	4645	5393	6301	748	16,10	908	16,84
10	San Vitaliano	3210	5013	5564	1.803	56,17	551	10,99
11	Camposano	5248	5429	5300	181	3,45	-129	-2,38
12	Scisciano	3978	4390	4881	412	10,36	491	11,18
13	Visciano	4154	4424	4623	270	6,50	199	4,50
14	San Paolo Belsito	3023	3013	3371	-10	-0,33	358	11,88
15	Casamarciano	3549	3589	3283	40	1,13	-306	-8,53
16	Tufino	3038	3042	3240	4	0,13	198	6,51
17	Carbonara di Nola	1820	1837	2027	17	0,93	190	10,34
18	Comiziano	2141	2009	1711	-132	-6,17	-298	-14,83
<b>E3 - NOLANO TOTALE</b>		<b>146441</b>	<b>160454</b>	<b>169052</b>	<b>14.013</b>	<b>9,57</b>	<b>8.598</b>	<b>5,36</b>
<b>TOTALE REGIONE CAMPANIA</b>		<b>5.463.134</b>	<b>5.630.280</b>	<b>5.652.492</b>	<b>167.146</b>	<b>3,06</b>	<b>22.212</b>	<b>0,39</b>

**Tabella a2 – Dinamiche di variazione delle abitazioni 81 - 91 – 01 STL**

<b>E3 - Nolano</b>															
	COMUNI	Abitaz. occup. 81	Abitaz. occup. 91	Abitaz. occup. 01	V.A. Abit.occ. 81-91	V.% Abit.occ. 81- 91	V.A. Abit.occ. 91-01	V.% Abit.occ. 91- 01	Totale abit 1981	Totale abit 1991	Totale abit 2001	V.A. tot. abit.81- 91	V. % totale abit.81-91	V.A. tot. abit.91-01	V. % totale abit.91-01
1	Nola	8.544	9.457	10.405	913	10,7	948	10,0	9.150	10.538	11.779	1388	15,2	1241	11,8
2	Marigliano	6.663	8.496	9.180	1.833	27,5	684	8,1	7.580	9.118	10.204	1538	20,3	1086	11,9
3	Saviano	2.961	3.717	4.693	756	25,5	976	26,3	3.056	4.266	4.909	1210	39,6	643	15,1
4	Palma Campania	3.325	4.219	4.751	894	26,9	532	12,6	3.933	5.419	5.391	1486	37,8	-28	-0,5
5	Cicciano	2.718	3.710	3.568	992	36,5	-142	-3,8	2.904	3.929	3.644	1025	35,3	-285	-7,3
6	San Gennaro Vesuviano	1.867	2.296	3.040	429	23,0	744	32,4	2.112	2.481	3.432	369	17,5	951	38,3
7	Roccarainola	1.762	1.975	2.335	213	12,1	360	18,2	1.916	2.189	2.566	273	14,2	377	17,2
8	Cimitile	1.858	2.040	2.637	182	9,8	597	29,3	1.968	2.292	2.879	324	16,5	587	25,6
9	Mariglianella	1.207	1.548	1.905	341	28,3	357	23,1	1.402	1.810	2.022	408	29,1	212	11,7
10	San Vitaliano	948	1.363	1.689	415	43,8	326	23,9	1.000	1.464	1.880	464	46,4	416	28,4
11	Camposano	1.341	1.528	1.698	187	13,9	170	11,1	1.444	1.600	1.869	156	10,8	269	16,8
12	Scisciano	1.079	1.355	1.586	276	25,6	231	17,0	1.195	1.441	1.596	246	20,6	155	10,8
13	Visciano	911	1.372	1.516	461	50,6	144	10,5	974	1.511	1.671	537	55,1	160	10,6
14	San Paolo Belsito	772	877	1.067	105	13,6	190	21,7	837	1.010	1.183	173	20,7	173	17,1
15	Casamarciano	900	1.027	1.101	127	14,1	74	7,2	1.077	1.068	1.222	-9	-0,8	154	14,4
16	Tufino	864	915	1.112	51	5,9	197	21,5	946	992	1.112	46	4,9	120	12,1
17	Carbonara di Nola	492	580	657	88	17,9	77	13,3	582	619	696	37	6,4	77	12,4
18	Comiziano	575	633	632	58	10,1	-1	-0,2	643	669	793	26	4,0	124	18,5
<b>E3 - Nolano totale</b>		<b>38.787</b>	<b>47.108</b>	<b>53.572</b>	<b>8.321</b>	<b>21,5</b>	<b>6464</b>	<b>13,7</b>	<b>42.719</b>	<b>52.416</b>	<b>58.848</b>	<b>9.697</b>	<b>22,7</b>	<b>6.432</b>	<b>12,3</b>
<b>TOTALE REGIONE CAMPANIA</b>		<b>1.398.941</b>	<b>1.658.907</b>	<b>1.825.075</b>	<b>259.966</b>	<b>18,6</b>	<b>166.168</b>	<b>10,0</b>	<b>1.659.198</b>	<b>1.979.109</b>	<b>2.137.908</b>	<b>319.911</b>	<b>19,3</b>	<b>158.799</b>	<b>8,0</b>

**Tabella a3 – Dinamiche di crescita delle famiglie 81 - 91 – 01 STL**

<b>E3 - Nolano</b>								
	COMUNI	Andamento famiglie 1981 - 1991 - 2001						
		fam 1981	fam 1991	fam. 2001	Fam. V.A. 81-91	Fam. V.% 81-91	Fam. V.A. 91-01	Fam. V.% 91-01
1	Nola	8.764	9.491	10.405	727	8,3	914	9,6
2	Marigliano	7.257	8.506	9.187	1249	17,2	681	8,0
3	Saviano	2.991	3.724	4.696	733	24,5	972	26,1
4	Palma Campania	3.704	4.221	4.806	517	14,0	585	13,9
5	Cicciano	2.935	3.732	3.568	797	27,2	-164	-4,4
6	San Gennaro Vesuviano	1.933	2.306	3.041	373	19,3	735	31,9
7	Roccarainola	1.851	1.988	2.355	137	7,4	367	18,5
8	Cimitile	1.879	2.040	2.637	161	8,6	597	29,3
9	Mariglianella	1.260	1.554	1.914	294	23,3	360	23,2
10	San Vitaliano	952	1.366	1.698	414	43,5	332	24,3
11	Camposano	1.471	1.559	1.698	88	6,0	139	8,9
12	Scisciano	1.179	1.362	1.586	183	15,5	224	16,4
13	Visciano	1.206	1.372	1.518	166	13,8	146	10,6
14	San Paolo Belsito	874	912	1.075	38	4,3	163	17,9
15	Casamarciano	997	1.078	1.101	81	8,1	23	2,1
16	Tufino	892	916	1.137	24	2,7	221	24,1
17	Carbonara di Nola	533	586	670	53	9,9	84	14,3
18	Comiziano	652	634	632	-18	-2,8	-2	-0,3
<b>E3 - Nolano totale</b>		<b>41.330</b>	<b>47.347</b>	<b>53.724</b>	<b>6.017</b>	<b>14,6</b>	<b>6.377</b>	<b>13,5</b>
<b>TOTALE REGIONE CAMPANIA</b>		<b>1.566.470</b>	<b>1.668.397</b>	<b>1.838.826</b>	<b>101.927</b>	<b>6,5</b>	<b>170.429</b>	<b>10,2</b>

## 2. ATTIVITA' ECONOMICHE

(Fonte ISTAT – Censimenti generali Industria e servizi 1991 e 2001<sup>1</sup>)

**Tabella b1 – Unità locali ed Addetti STL, valori 1991 – 2001**

<b>E3 - NOLANO</b>																	
<b>COMUNI</b>	<b>UL 1991</b>	<b>UL 2001</b>	<b>Add 1991</b>	<b>Add 2001</b>	<b>UL_Ind 91</b>	<b>UL_Ind 01</b>	<b>Add_Ind 91</b>	<b>Add_Ind 01</b>	<b>UL_Com 91</b>	<b>UL_Com 01</b>	<b>Add_Com 91</b>	<b>Add_Com 01</b>	<b>UL Serv_ist 91</b>	<b>UL Serv_ist 01</b>	<b>Add Serv_ist 91</b>	<b>Add Serv_ist 01</b>	
1	Nola	2.291	2.568	10.932	11.173	340	484	1.986	1.828	1.219	1.179	3.581	4.006	732	905	5.365	5.339
2	Marigliano	1.091	1.162	3.504	3.967	176	322	955	1.122	509	435	825	786	406	405	1.724	2.059
3	Saviano	501	560	1.636	1.673	108	69	662	244	243	207	389	345	150	284	585	1.084
4	Palma Campania	625	894	2.022	2.411	134	271	540	940	290	428	531	726	201	195	951	745
5	Cicciano	445	444	1.591	1.865	80	18	533	222	184	190	285	273	181	236	773	1.370
6	San Gennaro Vesuviano	492	604	1.522	2.235	102	188	655	898	239	260	394	633	151	156	473	704
7	Roccarainola	222	227	1.043	920	64	28	588	150	68	94	91	161	90	105	364	609
8	Cimitile	331	309	775	1.042	35	88	126	307	207	107	293	177	89	114	356	558
9	Mariglianella	187	251	644	1.067	31	24	250	447	99	88	149	140	57	139	245	480
10	San Vitaliano	180	287	1.076	1.207	38	96	586	576	79	104	142	259	63	87	348	372
11	Camposano	228	233	607	628	56	67	190	189	100	94	162	169	72	72	255	270
12	Scisciano	170	216	463	642	35	66	118	214	82	62	153	103	53	88	192	325
13	Visciano	146	148	384	583	33	44	95	117	76	46	125	67	37	58	164	399
14	San Paolo Bel Sito	120	138	332	379	13	11	40	35	65	68	100	102	42	59	192	242
15	Casamarciano	133	163	427	585	35	43	137	199	55	65	75	87	43	55	215	299
16	Tufino	104	69	371	249	39	19	145	79	42	20	52	26	23	30	174	144
17	Carbonara di Nola	74	84	141	244	26	27	45	92	21	20	26	35	27	37	70	117
18	Comiziano	80	69	561	237	16	10	99	71	37	27	50	59	27	32	412	107
<b>E3 - NOLANO TOTALE</b>		<b>7.420</b>	<b>8.426</b>	<b>28.031</b>	<b>31.107</b>	<b>1.361</b>	<b>1.875</b>	<b>7.750</b>	<b>7.730</b>	<b>3.615</b>	<b>3.494</b>	<b>7.423</b>	<b>8.154</b>	<b>2.444</b>	<b>3.057</b>	<b>12.858</b>	<b>15.223</b>
<b>TOTALE REGIONE CAMPANIA</b>																	
		<b>269.601</b>	<b>294.465</b>	<b>1.178.330</b>	<b>1.197.587</b>	<b>51.051</b>	<b>56.450</b>	<b>338.386</b>	<b>288.763</b>	<b>122.588</b>	<b>118.907</b>	<b>234.179</b>	<b>225.549</b>	<b>95.962</b>	<b>119.108</b>	<b>605.765</b>	<b>683.275</b>

<sup>1</sup> Cfr. Note per la comparazione dei dati storici

**Tabella b2 – Dinamica 1991 – 2001 Unità locali ed Addetti nei STL, valori percentuali**

<b>E3 - NOLANO</b>																		
<b>COMUNI</b>		<b>UL</b>	<b>%</b>	<b>Add</b>	<b>%</b>	<b>UL_ind</b>	<b>%</b>	<b>Add_ind</b>	<b>%</b>	<b>UL_com</b>	<b>%</b>	<b>Add_com</b>	<b>%</b>	<b>UL</b>	<b>% UL</b>	<b>Add</b>	<b>% Add</b>	
		<b>91 - 01</b>	<b>UL</b>	<b>91 - 01</b>	<b>Add</b>	<b>91 - 01</b>	<b>UL_ind</b>	<b>91 - 01</b>	<b>Add_ind</b>	<b>91 - 01</b>	<b>UL_com</b>	<b>91 - 01</b>	<b>Add_com</b>	<b>91 - 01</b>	<b>Serv_ist</b>	<b>Serv_ist</b>	<b>Serv_ist</b>	<b>% Add</b>
1	Nola	277	12,09	241	2,20	144	42,35	-158	-7,96	-40	-3,28	425	11,87	173	23,63	-26	-0,48	
2	Marigliano	71	6,51	463	13,21	146	82,95	167	17,49	-74	-14,54	-39	-4,73	-1	-0,25	335	19,43	
3	Saviano	59	11,78	37	2,26	-39	-36,11	-418	-63,14	-36	-14,81	-44	-11,31	134	89,33	499	85,30	
4	Palma Campania	269	43,04	389	19,24	137	102,24	400	74,07	138	47,59	195	36,72	-6	-2,99	-206	-21,66	
5	Cicciano	-1	-0,22	274	17,22	-62	-77,50	-311	-58,35	6	3,26	-12	-4,21	55	30,39	597	77,23	
6	San Gennaro Vesuviano	112	22,76	713	46,85	86	84,31	243	37,10	21	8,79	239	60,66	5	3,31	231	48,84	
7	Roccarainola	5	2,25	-123	-11,79	-36	-56,25	-438	-74,49	26	38,24	70	76,92	15	16,67	245	67,31	
8	Cimitile	-22	-6,65	267	34,45	53	151,43	181	143,65	-100	-48,31	-116	-39,59	25	28,09	202	56,74	
9	Mariglianella	64	34,22	423	65,68	-7	-22,58	197	78,80	-11	-11,11	-9	-6,04	82	143,86	235	95,92	
10	San Vitaliano	107	59,44	131	12,17	58	152,63	-10	-1,71	25	31,65	117	82,39	24	38,10	24	6,90	
11	Camposano	5	2,19	21	3,46	11	19,64	-1	-0,53	-6	-6,00	7	4,32	0	0,00	15	5,88	
12	Scisciano	46	27,06	179	38,66	31	88,57	96	81,36	-20	-24,39	-50	-32,68	35	66,04	133	69,27	
13	Visciano	2	1,37	199	51,82	11	33,33	22	23,16	-30	-39,47	-58	-46,40	21	56,76	235	143,29	
14	San Paolo Bel Sito	18	15,00	47	14,16	-2	-15,38	-5	-12,50	3	4,62	2	2,00	17	40,48	50	26,04	
15	Casamarciano	30	22,56	158	37,00	8	22,86	62	45,26	10	18,18	12	16,00	12	27,91	84	39,07	
16	Tufino	-35	-33,65	-122	-32,88	-20	-51,28	-66	-45,52	-22	-52,38	-26	-50,00	7	30,43	-30	-17,24	
17	Carbonara di Nola	10	13,51	103	73,05	1	3,85	47	104,44	-1	-4,76	9	34,62	10	37,04	47	67,14	
18	Comiziano	-11	-13,75	-324	-57,75	-6	-37,50	-28	-28,28	-10	-27,03	9	18,00	5	18,52	-305	-74,03	
<b>E3 - NOLANO TOTALE</b>		<b>1.006</b>	<b>13,56</b>	<b>3.076</b>	<b>10,97</b>	<b>514</b>	<b>37,77</b>	<b>-20</b>	<b>-0,26</b>	<b>-121</b>	<b>-3,35</b>	<b>731</b>	<b>9,85</b>	<b>613</b>	<b>25,08</b>	<b>2.365</b>	<b>18,39</b>	
<b>TOTALE REGIONE CAMPANIA</b>		<b>24.864</b>	<b>9,22</b>	<b>19.257</b>	<b>1,63</b>	<b>5.399</b>	<b>10,58</b>	<b>-49.623</b>	<b>-14,66</b>	<b>-3.681</b>	<b>-3,00</b>	<b>-8.630</b>	<b>-3,69</b>	<b>23.146</b>	<b>24,12</b>	<b>77.510</b>	<b>12,80</b>	

### 3. AGRICOLTURA

(Fonte ISTAT – Censimenti generali Agricoltura 1990 e 2000)

**Tabella c1 – Sup. territoriale, n. aziende, SAT, SAU, SAU media, giornate lavorative, valori 1990 - 2000**

<b>E3 - NOLANO</b>												
	<b>COMUNI</b>	<b>sup_terr_ha</b>	<b>N. az.1990</b>	<b>N. az.2000</b>	<b>SATha 1990</b>	<b>SATha 2000</b>	<b>SAUha 1990</b>	<b>SAUha 2000</b>	<b>SAU media 1990</b>	<b>SAU media 2000</b>	<b>giorni_lav 1990</b>	<b>giorni_lav 2000</b>
1	Nola	3900,1	2766	2317	2359,39	2118,64	2306,49	2060,94	0,83	0,89	429180	166026
2	Marigliano	2260	1389	1006	1333,64	814,13	1316,89	781,54	0,95	0,78	360799	86666
3	Saviano	1378	913	615	1110,06	305,43	1092,32	288,16	1,20	0,47	131476	16074
4	Palma Campania	2078	819	778	1333,99	1384,74	923,23	983,18	1,13	1,26	111822	54369
5	Cicciano	707	427	484	425,66	414,32	424,14	397,48	0,99	0,82	108387	48635
6	San Gennaro Vesuviano	697	781	307	489,24	170,01	471,27	153,14	0,60	0,50	62736	10531
7	Roccarainola	2810	523	543	2078,81	1999,85	1133,73	961,69	2,17	1,77	64200	36475
8	Cimitile	270	187	226	175,00	213,48	175,00	212,10	0,94	0,94	14652	28739
9	Mariglianella	322	136	21	109,02	30,23	100,76	25,81	0,74	1,23	31764	5010
10	San Vitaliano	530	204	65	206,10	43,26	206,10	41,59	1,01	0,64	43033	3485
11	Camposano	334	287	474	187,67	216,32	186,32	205,05	0,65	0,43	50664	31655
12	Scisciano	546	388	363	308,99	351,54	301,64	341,86	0,78	0,94	68115	33949
13	Visciano	1089	567	605	1175,86	1144,10	1061,20	1088,12	1,87	1,80	90683	35904
14	San Paolo Belsito	297	173	141	243,75	188,18	236,28	175,23	1,37	1,24	25441	9326
15	Casamarciano	626	245	295	244,15	513,60	238,57	274,74	0,97	0,93	17506	13347
16	Tufino	526	308	240	323,25	256,45	323,25	256,45	1,05	1,07	68706	14667
17	Carbonara di Nola	353	243	180	352,10	252,33	340,25	173,40	1,40	0,96	17981	8898
18	Comiziano	243	174	92	176,75	90,79	176,75	83,94	1,02	0,91	8884	4741
<b>E3 - NOLANO TOTALE</b>		<b>18966,1</b>	<b>10530</b>	<b>8752</b>	<b>12633,43</b>	<b>10507,4</b>	<b>11014,19</b>	<b>8504,42</b>	<b>1,05</b>	<b>0,97</b>	<b>1706029</b>	<b>608497</b>

<b>TOTALE REGIONE CAMPANIA</b>	<b>1340798</b>	<b>274862</b>	<b>248931</b>	<b>992079,87</b>	<b>894154,32</b>	<b>662209,4</b>	<b>599967,12</b>	<b>2,41</b>	<b>2,41</b>	<b>45898250</b>	<b>27673714</b>
------------------------------------	----------------	---------------	---------------	------------------	------------------	-----------------	------------------	-------------	-------------	-----------------	-----------------



**Tabella c2 – Dinamica 1990 – 2000 n. aziende, SAT, SAU, SAU media, giornate lavorative, valori assoluti e percentuali**

<b>E3 - NOLANO</b>											
	<b>COMUNI</b>	<b>n. Az. 90-00</b>	<b>% N. az. 90-00</b>	<b>SAT ha 90-00</b>	<b>% SAT ha 90-00</b>	<b>SAUha 90-00</b>	<b>% SAUha 90-00</b>	<b>SAU media 90-00</b>	<b>% SAU medi 90-00</b>	<b>giorni_lav 90-00</b>	<b>% giorni_lav 90-00</b>
1	Nola	-449	-16,23	-240,75	-10,20	-245,55	-10,65	0,06	6,67	-263154	-61,32
2	Marigliano	-383	-27,57	-519,51	-38,95	-535,35	-40,65	-0,17	-18,06	-274133	-75,98
3	Saviano	-298	-32,64	-804,63	-72,49	-804,16	-73,62	-0,73	-60,84	-115402	-87,77
4	Palma Campania	-41	-5,01	50,75	3,80	59,95	6,49	0,14	12,11	-57453	-51,38
5	Cicciano	57	13,35	-11,34	-2,66	-26,66	-6,29	-0,17	-17,32	-59752	-55,13
6	San Gennaro Vesuviano	-474	-60,69	-319,23	-65,25	-318,13	-67,50	-0,10	-17,33	-52205	-83,21
7	Roccarainola	20	3,82	-78,96	-3,80	-172,04	-15,17	-0,40	-18,30	-27725	-43,19
8	Cimitile	39	20,86	38,48	21,99	37,10	21,20	0,00	0,28	14087	96,14
9	Mariglianella	-115	-84,56	-78,79	-72,27	-74,95	-74,38	0,49	65,89	-26754	-84,23
10	San Vitaliano	-139	-68,14	-162,84	-79,01	-164,51	-79,82	-0,37	-36,67	-39548	-91,90
11	Camposano	187	65,16	28,65	15,27	18,73	10,05	-0,22	-33,36	-19009	-37,52
12	Scisciano	-25	-6,44	42,55	13,77	40,22	13,33	0,16	21,14	-34166	-50,16
13	Visciano	38	6,70	-31,76	-2,70	26,92	2,54	-0,07	-3,90	-54779	-60,41
14	San Paolo Belsito	-32	-18,50	-55,57	-22,80	-61,05	-25,84	-0,12	-9,01	-16115	-63,34
15	Casamarciano	50	20,41	269,45	110,36	36,17	15,16	-0,04	-4,36	-4159	-23,76
16	Tufino	-68	-22,08	-66,80	-20,67	-66,80	-20,67	0,02	1,81	-54039	-78,65
17	Carbonara di Nola	-63	-25,93	-99,77	-28,34	-166,85	-49,04	-0,44	-31,20	-9083	-50,51
18	Comiziano	-82	-47,13	-85,96	-48,63	-92,81	-52,51	-0,10	-10,18	-4143	-46,63
<b>E3 - NOLANO TOTALE</b>		<b>-1778</b>	<b>-16,89</b>	<b>-2126,03</b>	<b>-16,83</b>	<b>-2509,77</b>	<b>-22,79</b>	<b>-0,07</b>	<b>-7,10</b>	<b>-1097532</b>	<b>-64,33</b>
<b>TOTALE REGIONE CAMPANIA</b>		<b>-25931</b>	<b>-9,43</b>	<b>-97925,55</b>	<b>-9,87</b>	<b>-62242,28</b>	<b>-9,40</b>	<b>0,00</b>	<b>0,04</b>	<b>-18224536</b>	<b>-39,71</b>



Sistema Territoriale Locale -- **NOLANO**

### **E 3– Sistema a dominante urbano-industriale**

I dati totali relativi all'area indicano un progressivo incremento demografico, pari a 14.013 unità dal 1981 al 1991, e pari a 8.598 unità dal 1991 al 2001.

La dinamica demografica registra un incremento, nel decennio 81-91, con una percentuale pari a 9,57%.

Nel successivo decennio 1991-2001 l'incremento risulta pari 5,36 %.

Analizzando i dati parziali relativi ai singoli comuni si evidenzia nel decennio 1981-1991 un incremento demografico rilevante per i comuni di San Vitaliano, Cicciano e Saviano e un lieve decremento per i comuni di San Paolo Belsito Cimitile e Comiziano.

Nel decennio 1991-2001 si conferma il decremento per il comune di Comiziano e si registra anche per i comuni di Cicciano Camposano, Casamarciano.

Particolarmente interessante e significativo si è rivelato lo studio congiunto dell'andamento della popolazione residente, delle abitazioni occupate da residenti, del totale delle abitazioni (sia di quelle occupate e non occupate) e lo studio della variazione del numero delle famiglie, nei decenni 1981-1991-2001 per tutti i Sistemi Territoriali.

In particolare nel sistema E3, all'incremento della popolazione residente, pari a 5,4%, corrisponde anche un notevole incremento del totale delle abitazioni (pari a 12,3%). Anche lo studio dell'andamento delle abitazioni occupate da residenti e delle famiglie registra ancora un incremento, pari a 13,7% per le abitazioni occupate ed un analogo incremento pari a 13,5% delle famiglie residenti. Nei comuni di Saviano, San Gennaro Vesuviano, Cimitile e San Vitaliano si registrano gli incrementi più significativi sia delle abitazioni sia delle famiglie.

Tuttavia quest'andamento presenta un'inversione di tendenza rispetto al precedente periodo intercensuario. Infatti, nel decennio '81-'91 si registravano incrementi delle abitazioni occupate pari a +21,5%, mentre il totale delle abitazioni registrava un incremento pari a +22,7%; anche le famiglie registravano un incremento pari a +14,6%.

Dal 1991 al 2001 rileviamo per l'intera area un dato complessivo positivo relativo alla crescita delle U.l. pari a 13,56 % e un dato positivo per gli addetti pari a 10,97 %.

In particolare i dati relativi alla dinamica dal 1991 al 2001 nel settore industriale indicano un incremento relativo all'intera area pari a 37,77 % mentre i dati relativi agli addetti risultano in negativo, confermati anche da un dato regionale negativo pari - 14,66 %; nel settore del commercio la percentuale di crescita delle U.L. risulta negativa mentre quella degli addetti risulta positiva seppure non rilevante; nel settore servizi e istituzioni risulta una percentuale di crescita positiva per le unità locali pari a 25,08 % mentre la percentuale relativa agli addetti è pari a 18,39 % coerentemente con i dati in positivo di tutti i comuni ad eccezione dei comuni di Nola, Palma Campania, Tufino, Comiziano.

In sintesi si registrano nel settore industriale dati significativi per il comune di San Vitaliano con un incremento di U.l. pari a 152,63 % e di Cimitile con un incremento pari a 151,43% di U.l. e 143,65% di addetti; nel settore del commercio non emergono dati significativi mentre nel settore servizi e istituzioni si segnala Mariglianella con un incremento di U.l. pari a 145,86% e addetti pari a 95,92%.

Il sistema, relativamente al settore agricolo, è caratterizzato da declino lieve, testimoniato da una riduzione della Sau media (-7,10%). Il dato relativo alla Sau media deriva da una diminuzione significativa del n. di aziende (-1778 unità pari a -16,89%) a cui è corrisposta una più incisiva riduzione della Sau (-2509,77 ha pari a -22,79 %).



Dall'analisi dei dati parziali, si evidenziano gli andamenti positivi registrati in alcuni comuni, che in controtendenza rispetto al sistema hanno aumentato sia le aziende, sia la Sau. Si tratta dei comuni di Camposanto (aziende +65,16%, sau +18,73), di Cimatile (az. +20,86, sau +37,10%), di Casamarciano (az. +20,41%, sau +15,16%) e di Cicciano (az. +13,35%).

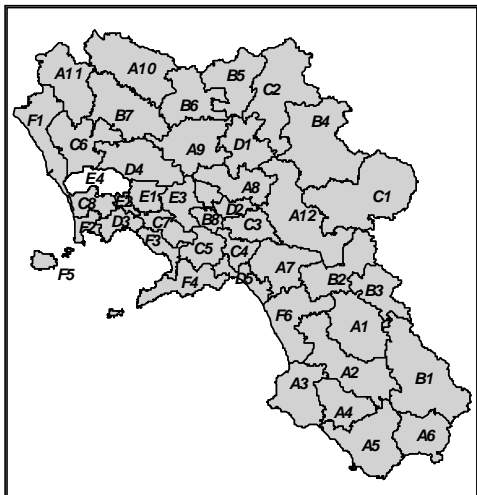

# E4

## SISTEMA AVERSAANO

Grafico a - Inquadramento Regionale del STL

Grafico B - Inquadramento del Sistema Territoriale Locale

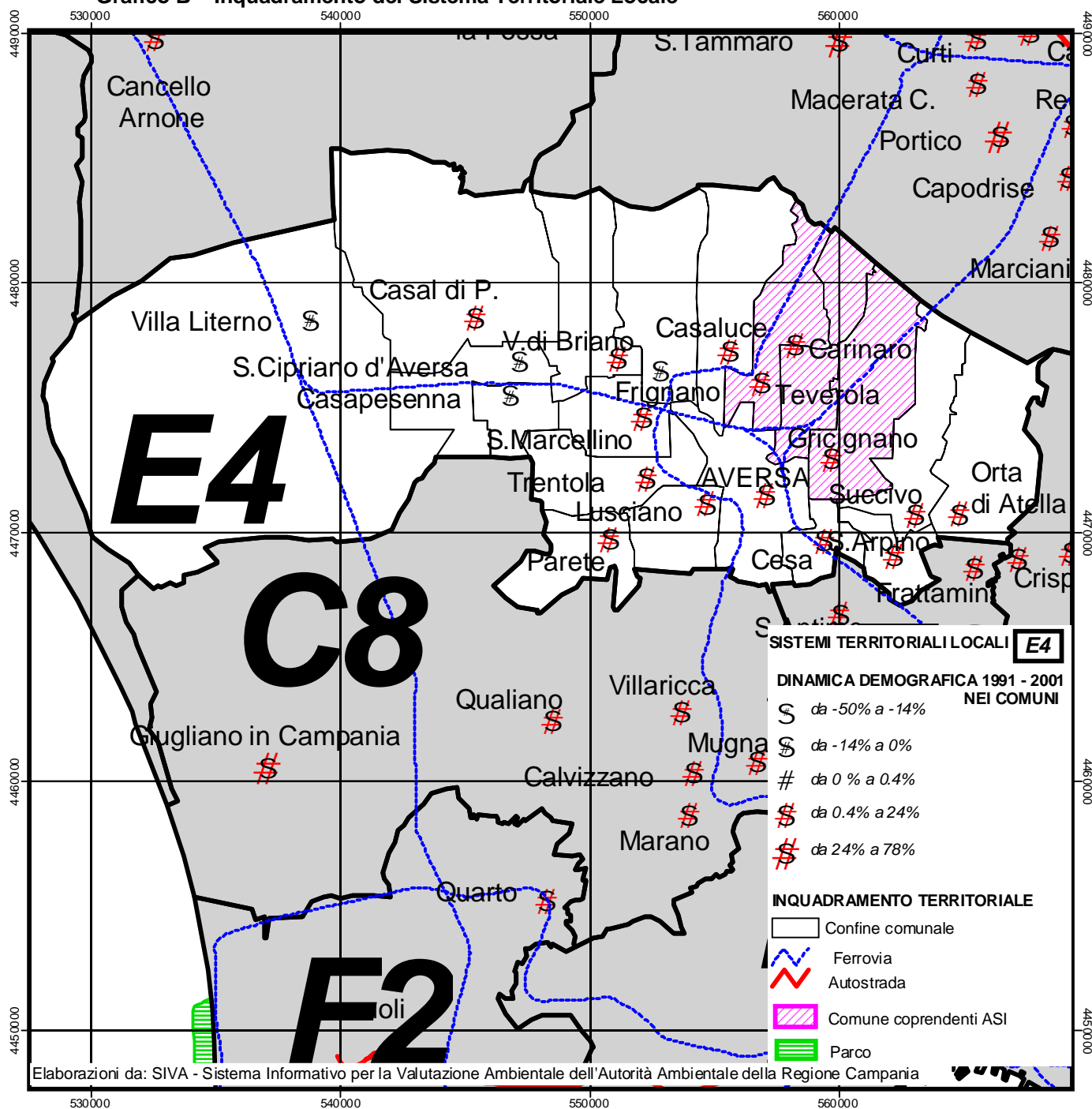

## 1. DEMOGRAFIA

(Fonte ISTAT – VII ed VIII Censimento della popolazione e delle abitazioni)

**Tabella a1 – Dinamica demografica 81 – 91 – 01 STL**

<b>E4 - SISTEMA AVERSANO</b>								
	<b>COMUNI</b>	<b>POP 1981</b>	<b>POP 1991</b>	<b>POP 2001</b>	<b>POP91-81</b>	<b>%81-91</b>	<b>POP01-91</b>	<b>%91-01</b>
1	AVERSA	56425	54032	56043	-2.393	-4,24	2.011	3,72
2	Casal di Principe	16706	18499	19336	1.793	10,73	837	4,52
3	Trentola Ducenta	10755	11915	14129	1.160	10,79	2.214	18,58
4	Sant'Arpino	9821	12043	13390	2.222	22,62	1.347	11,18
5	Lusciano	10771	12855	13124	2.084	19,35	269	2,09
6	Orta di Atella	10044	11535	13082	1.491	14,84	1.547	13,41
7	San Cipriano d'Aversa	13011	12574	12507	-437	-3,36	-67	-0,53
8	San Marcellino	9530	11111	11708	1.581	16,59	597	5,37
9	Villa Literno	9011	10489	10362	1.478	16,40	-127	-1,21
10	Parete	8024	9026	10325	1.002	12,49	1.299	14,39
11	Teverola	7581	8603	9705	1.022	13,48	1.102	12,81
12	Casaluce	6902	8895	9559	1.993	28,88	664	7,46
13	Gricignano d'Aversa	6144	8056	8903	1.912	31,12	847	10,51
14	Frignano	8097	8556	8507	459	5,67	-49	-0,57
15	Cesa	5678	6751	7459	1.073	18,90	708	10,49
16	Succivo	5656	6483	6850	827	14,62	367	5,66
17	Casapesenna	5954	6786	6461	832	13,97	-325	-4,79
18	Carinaro	4331	5490	6350	1.159	26,76	860	15,66
19	Villa di Briano	4731	5564	5664	833	17,61	100	1,80
<b>E4 - SISTEMA AVERSANO TOTALE</b>		<b>209.172</b>	<b>229.263</b>	<b>243.464</b>	<b>20.091</b>	<b>9,61</b>	<b>14.201</b>	<b>6,19</b>
<b>TOTALE REGIONE CAMPANIA</b>								
		<b>5.463.134</b>	<b>5.630.280</b>	<b>5.652.492</b>	<b>167.146</b>	<b>3,06</b>	<b>22.212</b>	<b>0,39</b>

**Tabella a2 – Dinamiche di variazione delle abitazioni 81 - 91 – 01 STL**

<b>E4 - Sistema Aversano</b>															
	COMUNI	Abitaz. occup. 81	Abitaz. occup. 91	Abitaz. occup. 01	V.A. Abit.occ. 81-91	V.% Abit.occ. 81- 91	V.A. Abit.occ. 91-01	V.% Abit.occ. 91- 01	Totale abit 1981	Totale abit 1991	Totale abit 2001	V.A. tot. abit.81- 91	V. % totale abit.81-91	V.A. tot. abit.91-01	V. % totale abit.91-01
1	Aversa	14.191	14.996	16.548	805	5,7	1.552	10,3	16.677	15.818	18.090	-859	-5,2	2272	14,4
2	Casal di Principe	3.788	5.185	5.800	1.397	36,9	615	11,9	4.097	5.391	6.450	1.294	31,6	1059	19,6
3	Trentola Ducenta	2.794	3.129	4.337	335	12,0	1.208	38,6	2.814	3.360	4.393	546	19,4	1033	30,7
4	Sant'Arpino	2.370	3.177	3.866	807	34,1	689	21,7	2.662	3.540	4.283	878	33,0	743	21,0
5	Lusciano	2.661	3.517	4.021	856	32,2	504	14,3	2.824	3.689	4.450	865	30,6	761	20,6
6	Orta di Atella	2.510	3.205	4.063	695	27,7	858	26,8	2.671	3.402	4.171	731	27,4	769	22,6
7	San Cipriano d'Aversa	3.161	3.542	3.861	381	12,1	319	9,0	3.458	3.958	4.302	500	14,5	344	8,7
8	San Marcellino	2.344	3.069	3.541	725	30,9	472	15,4	2.499	3.216	3.631	717	28,7	415	12,9
9	Villa Literno	2.218	3.050	3.180	832	37,5	130	4,3	2.376	8.242	3.466	5.866	246,9	-4776	-57,9
10	Parete	1.963	2.411	3.229	448	22,8	818	33,9	2.005	2.521	3.250	516	25,7	729	28,9
11	Teverola	2.009	2.482	3.119	473	23,5	637	25,7	2.121	2.572	3.293	451	21,3	721	28,0
12	Casaluce	1.715	2.484	2.811	769	44,8	327	13,2	1.884	2.546	3.333	662	35,1	787	30,9
13	Gricignano d'Aversa	1.512	2.233	2.691	721	47,7	458	20,5	1.641	2.318	2.712	677	41,3	394	17,0
14	Frignano	1.938	2.283	2.530	345	17,8	247	10,8	2.162	2.530	2.669	368	17,0	139	5,5
15	Cesa	1.380	1.819	2.269	439	31,8	450	24,7	1.439	1.917	2.437	478	33,2	520	27,1
16	Succivo	1.430	1.825	2.120	395	27,6	295	16,2	1.498	2.021	2.201	523	34,9	180	8,9
17	Casapesenna	1.400	1.861	1.977	461	32,9	116	6,2	1.499	2.066	2.386	567	37,8	320	15,5
18	Carinaro	1.159	1.566	1.964	407	35,1	398	25,4	1.183	1.683	1.994	500	42,3	311	18,5
19	Villa di Briano	1.236	1.640	1.693	404	32,7	53	3,2	1.531	1.764	1.863	233	15,2	99	5,6
<b>E4 - Sistema Aversano totale</b>		<b>51.779</b>	<b>63.474</b>	<b>73.620</b>	<b>11.695</b>	<b>22,6</b>	<b>10.146</b>	<b>16,0</b>	<b>57.041</b>	<b>72.554</b>	<b>79.374</b>	<b>15.513</b>	<b>27,2</b>	<b>6.820</b>	<b>9,4</b>
<b>TOTALE REGIONE CAMPANIA</b>		<b>1.398.941</b>	<b>1.658.907</b>	<b>1.825.075</b>	<b>259.966</b>	<b>18,6</b>	<b>166.168</b>	<b>10,0</b>	<b>1.659.198</b>	<b>1.979.109</b>	<b>2.137.908</b>	<b>319.911</b>	<b>19,3</b>	<b>158.799</b>	<b>8,0</b>

**Tabella a3 – Dinamiche di crescita delle famiglie 81 - 91 – 01 STL**

<b>E4 - Sistema Aversano</b>								
	COMUNI	Andamento famiglie 1981 - 1991 - 2001						
		fam 1981	fam 1991	fam. 2001	Fam. V.A. 81-91	Fam. V.% 81-91	Fam. V.A. 91-01	Fam. V.% 91-01
1	Aversa	15.364	15.003	16.567	-361	-2,3	1.564	10,4
2	Casal di Principe	3.951	5.185	5.810	1.234	31,2	625	12,1
3	Trentola Ducenta	2.896	3.148	4.338	252	8,7	1.190	37,8
4	Sant'Arpino	2.470	3.177	3.866	707	28,6	689	21,7
5	Lusciano	2.794	3.539	4.022	745	26,7	483	13,6
6	Orta di Atella	2.564	3.206	4.063	642	25,0	857	26,7
7	San Cipriano d'Aversa	3.290	3.543	3.861	253	7,7	318	9,0
8	San Marcellino	2.401	3.078	3.544	677	28,2	466	15,1
9	Villa Literno	2.296	3.053	3.496	757	33,0	443	14,5
10	Parete	2.065	2.414	3.229	349	16,9	815	33,8
11	Teverola	2.030	2.482	3.121	452	22,3	639	25,7
12	Casaluce	1.793	2.485	2.813	692	38,6	328	13,2
13	Gricignano d'Aversa	1.606	2.235	2.691	629	39,2	456	20,4
14	Frignano	2.084	2.283	2.530	199	9,5	247	10,8
15	Cesa	1.412	1.824	2.272	412	29,2	448	24,6
16	Succivo	1.477	1.831	2.120	354	24,0	289	15,8
17	Casapesenna	1.436	1.861	1.977	425	29,6	116	6,2
18	Carinaro	1.189	1.566	1.965	377	31,7	399	25,5
19	Villa di Briano	1.262	1.640	1.693	378	30,0	53	3,2
<b>E4 - Sistema Aversano totale</b>		<b>54.380</b>	<b>63.553</b>	<b>73.978</b>	<b>9.173</b>	<b>16,9</b>	<b>10.425</b>	<b>16,4</b>
<b>TOTALE REGIONE CAMPANIA</b>		<b>1.566.470</b>	<b>1.668.397</b>	<b>1.838.826</b>	<b>101.927</b>	<b>6,5</b>	<b>170.429</b>	<b>10,2</b>

## 2. ATTIVITA' ECONOMICHE

(Fonte ISTAT – Censimenti generali Industria e servizi 1991 e 2001<sup>1</sup>)

**Tabella b1 – Unità locali ed Addetti STL, valori 1991 – 2001**

<b>E4 - SISTEMA AVERSANO</b>																	
<b>COMUNI</b>		<b>UL 1991</b>	<b>UL 2001</b>	<b>Add 1991</b>	<b>Add 2001</b>	<b>UL_Ind 91</b>	<b>UL_Ind 01</b>	<b>Add_Ind 91</b>	<b>Add_Ind 01</b>	<b>UL_Com 91</b>	<b>UL_Com 01</b>	<b>Add_Com 91</b>	<b>Add_Com 01</b>	<b>UL Serv_ist 91</b>	<b>UL Serv_ist 01</b>	<b>Add Serv_ist 91</b>	<b>Add Serv_ist 01</b>
1	Aversa	2.156	2.790	8.681	10.820	309	268	1.724	801	1.091	1.256	2.006	2.183	756	1.266	4.951	7.836
2	Casal di Principe	401	779	1.015	2.163	55	387	165	1.148	221	237	297	389	125	155	553	626
3	Trentola-Ducenta	380	399	1.051	1.040	46	35	109	176	215	225	328	347	119	139	614	517
4	Sant'Arpino	521	537	1.818	1.874	167	224	907	990	215	187	392	331	139	126	519	553
5	Lusciano	358	422	906	1.435	56	51	159	196	190	189	294	276	112	182	453	963
6	Orta di Atella	395	349	1.150	1.347	88	117	413	391	182	121	299	219	125	111	438	737
7	San Cipriano d'Aversa	318	443	753	1.238	45	79	93	264	193	135	281	189	80	229	379	785
8	San Marcellino	405	414	893	1.089	52	39	122	113	247	243	392	384	106	132	379	592
9	Villa Literno	307	361	903	1.172	30	31	54	95	192	184	276	365	85	146	573	712
10	Parete	348	389	718	1.053	52	143	130	284	189	138	260	240	107	108	328	529
11	Teverola	325	471	1.794	2.109	82	87	1.206	615	141	250	285	599	102	134	303	895
12	Casaluce	274	302	647	904	64	50	169	147	142	148	198	211	68	104	280	546
13	Gricignano di Aversa	164	232	1.134	930	28	25	684	180	78	90	144	191	58	117	306	559
14	Frignano	328	212	895	638	32	27	98	97	207	88	405	120	89	97	392	421
15	Cesa	216	230	584	823	33	108	146	387	116	59	184	106	67	63	254	330
16	Succivo	261	274	690	907	52	85	147	264	114	94	153	178	95	95	390	465
17	Casapesenna	345	288	864	1.106	188	188	408	650	96	45	158	58	61	55	298	398
18	Carinaro	149	206	1.430	2.333	38	49	1.069	1.679	74	74	117	166	37	83	244	488
19	Villa di Briano	254	224	506	612	72	91	158	256	121	66	160	113	61	67	188	243
<b>E4 - SISTEMA AVERSANO TOTALE</b>		<b>7.905</b>	<b>9.322</b>	<b>26.432</b>	<b>33.593</b>	<b>1.489</b>	<b>2.084</b>	<b>7.961</b>	<b>8.733</b>	<b>4.024</b>	<b>3.829</b>	<b>6.629</b>	<b>6.665</b>	<b>2.392</b>	<b>3.409</b>	<b>11.842</b>	<b>18.195</b>
<b>TOTALE REGIONE CAMPANIA</b>		<b>269.601</b>	<b>294.465</b>	<b>1.178.330</b>	<b>1.197.587</b>	<b>51.051</b>	<b>56.450</b>	<b>338.386</b>	<b>288.763</b>	<b>122.588</b>	<b>118.907</b>	<b>234.179</b>	<b>225.549</b>	<b>95.962</b>	<b>119.108</b>	<b>605.765</b>	<b>683.275</b>

<sup>1</sup> Cfr. Note per la comparazione dei dati storici



**Tabella b2 – Dinamica 1991 – 2001 Unità locali ed Addetti nei STL, valori percentuali**

<b>E4 - SISTEMA AVERSANO</b>																	
<b>COMUNI</b>		<b>UL</b>	<b>%</b>	<b>Add</b>	<b>%</b>	<b>UL_ind</b>	<b>%</b>	<b>Add_ind</b>	<b>%</b>	<b>UL_com</b>	<b>%</b>	<b>Add_com</b>	<b>%</b>	<b>UL</b>	<b>% UL</b>	<b>Add</b>	<b>% Add</b>
		<b>91 - 01</b>	<b>UL</b>	<b>91 - 01</b>	<b>91 - 01</b>	<b>91 - 01</b>	<b>UL_ind</b>	<b>91 - 01</b>	<b>91 - 01</b>	<b>91 - 01</b>	<b>UL_com</b>	<b>91 - 01</b>	<b>91 - 01</b>	<b>91 - 01</b>	<b>91 - 01</b>	<b>91-01</b>	<b>91 - 01</b>
1	Aversa	634	29,41	2.139	24,64	-41	-13,27	-923	-53,54	165	15,12	177	8,82	510	67,46	2.885	58,27
2	Casal di Principe	378	94,26	1.148	113,10	332	603,64	983	595,76	16	7,24	92	30,98	30	24,00	73	13,20
3	Trentola-Ducenta	19	5,00	-11	-1,05	-11	-23,91	67	61,47	10	4,65	19	5,79	20	16,81	-97	-15,80
4	Sant'Arpino	16	3,07	56	3,08	57	34,13	83	9,15	-28	-13,02	-61	-15,56	-13	-9,35	34	6,55
5	Lusciano	64	17,88	529	58,39	-5	-8,93	37	23,27	-1	-0,53	-18	-6,12	70	62,50	510	112,58
6	Orta di Atella	-46	-11,65	197	17,13	29	32,95	-22	-5,33	-61	-33,52	-80	-26,76	-14	-11,20	299	68,26
7	San Cipriano d'Aversa	125	39,31	485	64,41	34	75,56	171	183,87	-58	-30,05	-92	-32,74	149	186,25	406	107,12
8	San Marcellino	9	2,22	196	21,95	-13	-25,00	-9	-7,38	-4	-1,62	-8	-2,04	26	24,53	213	56,20
9	Villa Literno	54	17,59	269	29,79	1	3,33	41	75,93	-8	-4,17	89	32,25	61	71,76	139	24,26
10	Parete	41	11,78	335	46,66	91	175,00	154	118,46	-51	-26,98	-20	-7,69	1	0,93	201	61,28
11	Teverola	146	44,92	315	17,56	5	6,10	-591	-49,00	109	77,30	314	110,18	32	31,37	592	195,38
12	Casaluce	28	10,22	257	39,72	-14	-21,88	-22	-13,02	6	4,23	13	6,57	36	52,94	266	95,00
13	Gricignano di Aversa	68	41,46	-204	-17,99	-3	-10,71	-504	-73,68	12	15,38	47	32,64	59	101,72	253	82,68
14	Frignano	-116	-35,37	-257	-28,72	-5	-15,63	-1	-1,02	-119	-57,49	-285	-70,37	8	8,99	29	7,40
15	Cesa	14	6,48	239	40,92	75	227,27	241	165,07	-57	-49,14	-78	-42,39	-4	-5,97	76	29,92
16	Succivo	13	4,98	217	31,45	33	63,46	117	79,59	-20	-17,54	25	16,34	0	0,00	75	19,23
17	Casapesenna	-57	-16,52	242	28,01	0	0,00	242	59,31	-51	-53,13	-100	-63,29	-6	-9,84	100	33,56
18	Carinaro	57	38,26	903	63,15	11	28,95	610	57,06	0	0,00	49	41,88	46	124,32	244	100,00
19	Villa di Briano	-30	-11,81	106	20,95	19	26,39	98	62,03	-55	-45,45	-47	-29,38	6	9,84	55	29,26
<b>E4 - SISTEMA AVERSANO TOTALE</b>		<b>1.417</b>	<b>17,93</b>	<b>7.161</b>	<b>27,09</b>	<b>595</b>	<b>39,96</b>	<b>772</b>	<b>9,70</b>	<b>-195</b>	<b>-4,85</b>	<b>36</b>	<b>0,54</b>	<b>1.017</b>	<b>42,52</b>	<b>6.353</b>	<b>53,65</b>
<b>TOTALE REGIONE CAMPANIA</b>		<b>24.864</b>	<b>9,22</b>	<b>19.257</b>	<b>1,63</b>	<b>5.399</b>	<b>10,58</b>	<b>-49.623</b>	<b>-14,66</b>	<b>-3.681</b>	<b>-3,00</b>	<b>-8.630</b>	<b>-3,69</b>	<b>23.146</b>	<b>24,12</b>	<b>77.510</b>	<b>12,80</b>

### 3. AGRICOLTURA

(Fonte ISTAT – Censimenti generali Agricoltura 1990 e 2000)

**Tabella c1 – Sup. territoriale, n. aziende, SAT, SAU, SAU media, giornate lavorative, valori 1990 - 2000**

<b>E4 - SISTEMA AVERSANO</b>												
	<b>COMUNI</b>	<b>sup_terr_ha</b>	<b>N. az.1990</b>	<b>N. az.2000</b>	<b>SATha 1990</b>	<b>SATha 2000</b>	<b>SAUha 1990</b>	<b>SAUha 2000</b>	<b>SAU media 1990</b>	<b>SAU media 2000</b>	<b>giorni_lav 1990</b>	<b>giorni_lav 2000</b>
1	Aversa	873	193	109	551,72	210,64	542,28	206,70	2,81	1,90	73833	14448
2	Casal di Principe	2336	421	297	1789,22	1194,81	1720,01	1192,81	4,09	4,02	88248	10997
3	Trentola Ducenta	852	124	79	170,14	189,56	159,97	176,62	1,29	2,24	21981	15782
4	Sant'Arpino	696	123	105	141,67	81,98	138,44	80,56	1,13	0,77	16142	9691
5	Lusciano	1069	230	204	533,40	443,38	521,19	410,25	2,27	2,01	81362	44750
6	Orta di Atella	572	463	344	803,50	574,97	799,32	564,80	1,73	1,64	130958	50896
7	San Cipriano d'Aversa	464	124	14	603,53	45,79	603,53	45,61	4,87	3,26	23221	1340
8	San Marcellino	320	156	129	322,13	173,66	319,87	170,42	2,05	1,32	18223	11084
9	Villa Literno	300	1495	1072	2315,56	1380,75	2265,83	1334,37	1,52	1,24	252198	58958
10	Parete	620	356	205	1429,69	695,66	1379,98	660,71	3,88	3,22	177901	58696
11	Teverola	663	103	89	127,63	95,65	127,33	92,94	1,24	1,04	23387	7541
12	Casaluce	936	262	212	354,06	1438,53	352,18	1438,10	1,34	6,78	34204	18729
12	Gricignano d'Aversa	452	420	405	540,44	459,01	531,35	433,11	1,27	1,07	55661	14199
14	Frignano	984	249	96	815,96	371,58	799,72	349,36	3,21	3,64	110017	10867
15	Cesa	992	144	131	128,36	97,73	117,61	87,53	0,82	0,67	35988	10719
16	Succivo	672	215	235	285,94	283,17	283,77	282,41	1,32	1,20	24880	34665
17	Casapesenna	279	115	46	322,29	8,44	320,04	6,56	2,78	0,14	30980	1369
18	Carinaro	629	208	147	234,68	142,01	234,02	141,69	1,13	0,96	40693	12787
19	Villa di Briano	6165	178	184	505,58	569,50	499,92	560,42	2,81	3,05	37618	18734
<b>E4 - SISTEMA AVERSANO TOTALE</b>		<b>19874</b>	<b>5579</b>	<b>4103</b>	<b>11975,5</b>	<b>8456,82</b>	<b>11716,36</b>	<b>8234,97</b>	<b>2,10</b>	<b>2,01</b>	<b>1277495</b>	<b>406252</b>
<b>TOTALE REGIONE CAMPANIA</b>		<b>1340798</b>	<b>274862</b>	<b>248931</b>	<b>992079,87</b>	<b>894154,32</b>	<b>662209,4</b>	<b>599967,12</b>	<b>2,41</b>	<b>2,41</b>	<b>45898250</b>	<b>27673714</b>

**Tabella c2 – Dinamica 1990 – 2000 n. aziende, SAT, SAU, SAU media, giornate lavorative, valori assoluti e percentuali**

<b>E4 - SISTEMA AVERSANO</b>											
	<b>COMUNI</b>	<b>n. Az. 90-00</b>	<b>% N. az. 90-00</b>	<b>SAT ha 90-00</b>	<b>% SAT ha 90-00</b>	<b>SAUha 90-00</b>	<b>% SAUha 90-00</b>	<b>SAU media 90-00</b>	<b>% SAU medi 90-00</b>	<b>giorni_lav 90-00</b>	<b>% giorni_lav 90-00</b>
1	Aversa	-84	-43,52	-341,08	-61,82	-335,58	-61,88	-0,91	-32,51	-59385	-80,43
2	Casal di Principe	-124	-29,45	-594,41	-33,22	-527,20	-30,65	-0,07	-1,70	-77251	-87,54
3	Trentola Ducenta	-45	-36,29	19,42	11,41	16,65	10,41	0,95	73,30	-6199	-28,20
4	Sant'Arpino	-18	-14,63	-59,69	-42,13	-57,88	-41,81	-0,36	-31,83	-6451	-39,96
5	Lusciano	-26	-11,30	-90,02	-16,88	-110,94	-21,29	-0,26	-11,25	-36612	-45,00
6	Orta di Atella	-119	-25,70	-228,53	-28,44	-234,52	-29,34	-0,08	-4,90	-80062	-61,14
7	San Cipriano d'Aversa	-110	-88,71	-557,74	-92,41	-557,92	-92,44	-1,61	-33,06	-21881	-94,23
8	San Marcellino	-27	-17,31	-148,47	-46,09	-149,45	-46,72	-0,73	-35,57	-7139	-39,18
9	Villa Literno	-423	-28,29	-934,81	-40,37	-931,46	-41,11	-0,27	-17,87	-193240	-76,62
10	Parete	-151	-42,42	-734,03	-51,34	-719,27	-52,12	-0,65	-16,86	-119205	-67,01
11	Teverola	-14	-13,59	-31,98	-25,06	-34,39	-27,01	-0,19	-15,53	-15846	-67,76
12	Casaluce	-50	-19,08	1084,47	306,30	1085,92	308,34	5,44	404,65	-15475	-45,24
12	Gricignano d'Aversa	-15	-3,57	-81,43	-15,07	-98,24	-18,49	-0,20	-15,47	-41462	-74,49
14	Frignano	-153	-61,45	-444,38	-54,46	-450,36	-56,31	0,43	13,31	-99150	-90,12
15	Cesa	-13	-9,03	-30,63	-23,86	-30,08	-25,58	-0,15	-18,19	-25269	-70,22
16	Succivo	20	9,30	-2,77	-0,97	-1,36	-0,48	-0,12	-8,95	9785	39,33
17	Casapesenna	-69	-60,00	-313,85	-97,38	-313,48	-97,95	-2,64	-94,88	-29611	-95,58
18	Carinaro	-61	-29,33	-92,67	-39,49	-92,33	-39,45	-0,16	-14,33	-27906	-68,58
19	Villa di Briano	6	3,37	63,92	12,64	60,50	12,10	0,24	8,45	-18884	-50,20
<b>E4 - SISTEMA AVERSANO TOTALE</b>		<b>-1476</b>	<b>-26,46</b>	<b>-3518,68</b>	<b>-29,38</b>	<b>-3481,39</b>	<b>-29,71</b>	<b>-0,09</b>	<b>-4,43</b>	<b>-871243</b>	<b>-68,20</b>
<b>TOTALE REGIONE CAMPANIA</b>		<b>-25931</b>	<b>-9,43</b>	<b>-97925,55</b>	<b>-9,87</b>	<b>-62242,28</b>	<b>-9,40</b>	<b>0,00</b>	<b>0,04</b>	<b>-18224536</b>	<b>-39,71</b>

**SISTEMA TERRITORIALE LOCALE -- AVERSANO****E 4– Sistema a dominante urbano-industriale**

I dati totali relativi all'area indicano un progressivo incremento demografico, pari a 20.091 unità dal 1981 al 1991, con una percentuale di crescita pari a 9,61 % e pari a 14.201 unità dal 1991 al 2001, con un incremento pari a 6,19 %.

Analizzando i dati parziali relativi ai singoli comuni si evidenzia nel decennio 1981-1991 un incremento demografico complessivo abbastanza omogeneo più accentuato per i comuni di Sant'Arpino, Lusciano, Casaluce, Gricignano e Carinaro e un decremento per il comune di Aversa e San Cipriano.

Nel decennio 1991-2001 l'incremento di crescita diventa abbastanza omogeneo per i diversi comuni.

Si registra al contrario un lieve decremento demografico per i comuni di San Cipriano, Villa Literno, Frignano, Casapesenna.

Particolarmente interessante e significativo si è rivelato lo studio congiunto dell'andamento della popolazione residente, delle abitazioni occupate da residenti, del totale delle abitazioni (sia di quelle occupate e non occupate) e lo studio della variazione del numero delle famiglie, nei decenni 1981-1991-2001 per tutti i Sistemi Territoriali.

In particolare nel sistema E4, l'incremento della popolazione residente, pari a 6,2%, si conferma anche con un incremento del totale delle abitazioni (pari a 9,4%). Lo studio dell'andamento delle abitazioni occupate da residenti e delle famiglie, registra ancora un incremento, pari a 16,0% per le abitazioni occupate ed un analogo incremento pari a 16,4% delle famiglie residenti. Nei comuni di Trentola Ducenta, Orta di Atella, Parete, Cesa e Carinaro si registrano gli incrementi più significativi sia delle abitazioni occupate sia delle famiglie.

Tuttavia, quest'andamento presenta un'inversione di tendenza rispetto al precedente periodo intercensuario. Infatti, nel decennio '81-'91 si registravano incrementi delle abitazioni occupate pari a +22,6%, mentre il totale delle abitazioni registrava un incremento pari a +27,2%; l'andamento delle famiglie si presenta stabile con un incremento pari a +16,9%, analogo a quello del periodo successivo.

Dal 1991 al 2001 rileviamo per l'intera area un dato positivo relativo alla crescita delle U.I. pari a 17,93% e una percentuale di crescita positiva per gli addetti pari a 27,09 %.

Analizzando nello specifico i dati relativi alla dinamica dal 1991 al 2001 nel settore industriale rileviamo un incremento relativo all'intera area pari a 39,96 % mentre quello relativo agli addetti risulta pari a 9,70 %, a fronte di un dato regionale negativo pari - 14,66 %; nel settore del commercio la percentuale di crescita complessiva delle U.L. risulta negativa e pari a -4,85% mentre quella degli addetti risulta positiva seppure non rilevante; nel settore servizi e istituzioni si rileva una percentuale di crescita positiva per le unità locali pari a 42,52% mentre il dato relativo agli addetti è pari a 53,65 % coerentemente con i dati in positivo di tutti i comuni ad eccezione di Trentola-Ducenta.

Nel settore industriale significativa è la dinamica di crescita relativa ai comuni di Casal di Principe

che registra un incremento pari a 603,64% U.I. e 595,76% addetti, Parete che registra un incremento pari a 175,00% U.I. e 118,46% addetti e Cesa che registra un incremento pari a 227,27% U.I. e 165,07% addetti; mentre nel settore del commercio si registrano variazioni poco significative ad eccezione del comune di Teverola che registra un incremento di addetti pari a 110,18%; nel settore servizi ed istituzioni si segnalano San Cipriano di Aversa con un incremento pari a 186,25% U.I. e 107,12% addetti, Gricignano di Aversa con un incremento



pari a 101,72% U.I. e 82,68% addetti, Carinaro con un incremento pari a 124,32% U.I. e 100,00% addetti e Teverola con un incremento pari a 195,38% addetti e solo 31,37 % U.I..

Il sistema è caratterizzato da indebolimento grave. Dal 1990 al 2000, infatti, è diminuita notevolmente la Sau media (-4,43%). Tale andamento è derivato da una forte riduzione delle aziende (-1476 pari a -26,46%) a cui è corrisposta una più significativa diminuzione della Sau (-3481,39 ha pari a -29,71%). L'andamento negativo è diffusamente distribuito in tutti i comuni dell'area. L'unico comune che ha registrato un aumento della Sau, e quindi della Sau, è stato Casaluce (+308 circa%).

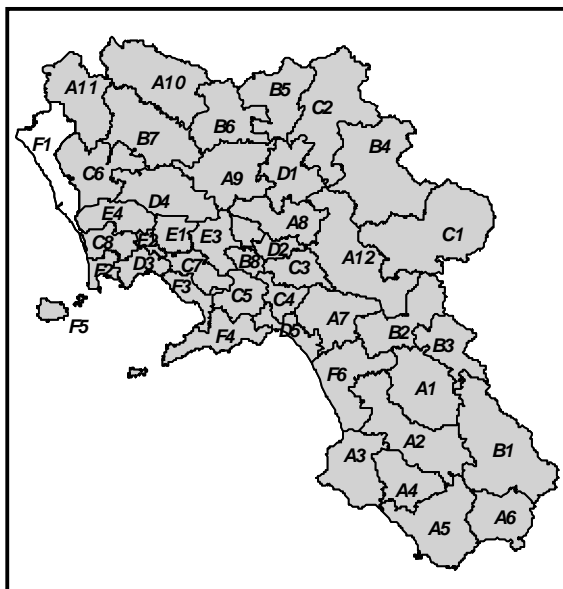

# F1

## LITORALE DOMITIO

Grafico a - Inquadramento Regionale del STL

Grafico B – Inquadramento del Sistema Territoriale Locale

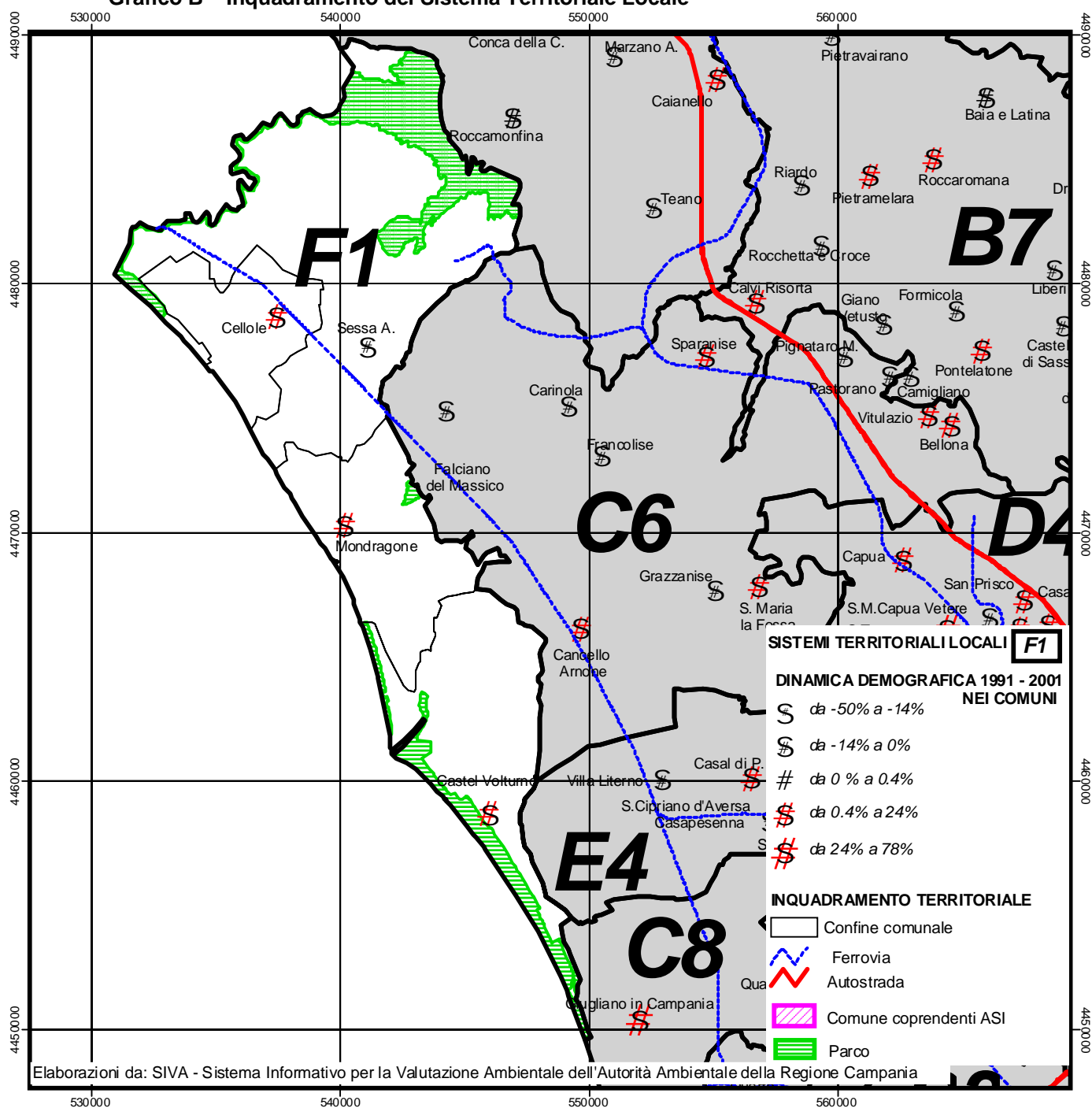

## 1. DEMOGRAFIA

(Fonte ISTAT – VII ed VIII Censimento della popolazione e delle abitazioni)

**Tabella a1 – Dinamica demografica 81 – 91 – 01 STL**

<b>F1 - LITORALE DOMITIO</b>								
	<b>COMUNI</b>	<b>POP 1981</b>	<b>POP 1991</b>	<b>POP 2001</b>	<b>POP91-81</b>	<b>%81-91</b>	<b>POP01-91</b>	<b>%91-01</b>
1	Mondragone	20539	22277	24028	1.738	8,46	1.751	7,86
2	Sessa Aurunca	23570	23394	22860	-176	-0,75	-534	-2,28
3	Castel Volturno	7311	15140	18654	7.829	107,09	3.514	23,21
4	Cellole	5696	7058	7138	1.362	23,91	80	1,13
<b>F1 - LITORALE DOMITIO TOTALE</b>		<b>57116</b>	<b>67869</b>	<b>72680</b>	<b>10.753</b>	<b>18,83</b>	<b>4.811</b>	<b>7,09</b>
<b>TOTALE REGIONE CAMPANIA</b>		<b>5.463.134</b>	<b>5.630.280</b>	<b>5.652.492</b>	<b>167.146</b>	<b>3,06</b>	<b>22.212</b>	<b>0,39</b>

**Tabella a2 – Dinamiche di variazione delle abitazioni 91 – 01 STL**

<b>F1 - Litorale Domitio</b>															
	COMUNI	Abitaz. occup. 81	Abitaz. occup. 91	Abitaz. occup. 01	V.A. Abit.occ. 81-91	V.% Abit.occ. 81- 91	V.A. Abit.occ. 91-01	V.% Abit.occ. 91- 01	Totale abit 1981	Totale abit 1991	Totale abit 2001	V.A. tot. abit.81-91	V. % totale abit.81-91	V.A. tot. abit.91-01	V. % totale abit.91-01
1	Mondragone	5.715	6.584	7.863	869	15,2	1.279	19,4	9.538	9.177	12.772	-361	-3,8	3.595	39,2
2	Sessa Aurunca	6.868	7.515	8.069	647	9,4	554	7,4	10.046	12.568	14.263	2.522	25,1	1.695	13,5
3	Castel Volturno	1.950	4.390	6.713	2.440	125,1	2.323	52,9	16.786	24.729	24.662	7.943	47,3	-67	-0,3
4	Cellole	1.518	2.260	2.352	742	48,9	92	4,1	6.005	6.997	7.230	992	16,5	233	3,3
<b>F1 - Litorale Domitio totale</b>		<b>16.051</b>	<b>20.749</b>	<b>24.997</b>	<b>4.698</b>	<b>29,3</b>	<b>4.248</b>	<b>20,5</b>	<b>42.375</b>	<b>53.471</b>	<b>58.927</b>	<b>11.096</b>	<b>26,2</b>	<b>5.456</b>	<b>10,2</b>
<b>TOTALE REGIONE CAMPANIA</b>		<b>1.398.941</b>	<b>1.658.907</b>	<b>1.825.075</b>	<b>259.966</b>	<b>18,6</b>	<b>166.168</b>	<b>10,0</b>	<b>1.659.198</b>	<b>1.979.109</b>	<b>2.137.908</b>	<b>319.911</b>	<b>19,3</b>	<b>158.799</b>	<b>8,0</b>

**Tabella a3 – Dinamiche di crescita delle famiglie 91 – 01 STL**

<b>F1 - Litorale Domitio</b>								
	COMUNI	Andamento famiglie 1981 - 1991 - 2001						
		fam 1981	fam 1991	fam. 2001	Fam. V.A. 81-91	Fam. V.% 81-91	Fam. V.A. 91-01	Fam. V.% 91-01
1	Mondragone	5.919	6.694	8.071	775	13,1	1.377	20,6
2	Sessa Aurunca	7.761	7.641	8.114	-120	-1,5	473	6,2
3	Castel Volturno	2.074	4.398	6.750	2.324	112,1	2.352	53,5
4	Cellole	1.685	2.263	2.352	578	34,3	89	3,9
<b>F1 - Litorale Domitio totale</b>		<b>17.439</b>	<b>20.996</b>	<b>25.287</b>	<b>3.557</b>	<b>20,4</b>	<b>4.291</b>	<b>20,4</b>
<b>TOTALE REGIONE CAMPANIA</b>		<b>1.566.470</b>	<b>1.668.397</b>	<b>1.838.826</b>	<b>101.927</b>	<b>6,5</b>	<b>170.429</b>	<b>10,2</b>



## 2. ATTIVITA' ECONOMICHE

(Fonte ISTAT – Censimenti generali Industria e servizi 1991 e 2001<sup>1</sup>)

**Tabella b1 – Unità locali ed Addetti STL, valori 1991 – 2001**

<b>F1 - LITORALE DOMITIO</b>																	
	COMUNI	UL 1991	UL 2001	Add 1991	Add 2001	UL_Ind 91	UL_Ind 01	Add_Ind 91	Add_Ind 01	UL_Com 91	UL_Com 01	Add_Com 91	Add_Com 01	UL Serv_ist 91	UL Serv_ist 01	Add Serv_ist 91	Add Serv_ist 01
1	Mondragone	1.018	1.227	2.658	3.528	131	109	464	368	548	585	874	970	339	533	1.320	2.190
2	Sessa Aurunca	984	1.232	4.333	4.950	131	296	1.607	1.677	457	470	713	681	396	466	2.013	2.592
3	Castel Volturno	782	794	2.536	2.699	82	53	598	183	371	413	598	737	329	328	1.340	1.779
4	Cellole	378	417	829	991	56	94	168	244	192	167	288	278	130	156	373	469
<b>F1 - LITORALE DOMITIO TOTALE</b>		<b>3.162</b>	<b>3.670</b>	<b>10.356</b>	<b>12.168</b>	<b>400</b>	<b>552</b>	<b>2.837</b>	<b>2.472</b>	<b>1.568</b>	<b>1.635</b>	<b>2.473</b>	<b>2.666</b>	<b>1.194</b>	<b>1.483</b>	<b>5.046</b>	<b>7.030</b>
<b>TOTALE REGIONE CAMPANIA</b>		<b>269.601</b>	<b>294.465</b>	<b>1.178.330</b>	<b>1.197.587</b>	<b>51.051</b>	<b>56.450</b>	<b>338.386</b>	<b>288.763</b>	<b>122.588</b>	<b>118.907</b>	<b>234.179</b>	<b>225.549</b>	<b>95.962</b>	<b>119.108</b>	<b>605.765</b>	<b>683.275</b>

**Tabella b2 – Dinamica 1991 – 2001 Unità locali ed Addetti nei STL, valori percentuali**

<b>F1 - LITORALE DOMITIO</b>																	
	COMUNI	UL 91 - 01	% UL 91 - 01	Add 91 - 01	% Add 91 - 01	UL_ind 91 - 01	% UL_ind 91 - 01	Add_ind 91 - 01	% Add_ind 91 - 01	UL_com 91 - 01	% UL_com 91 - 01	Add_com 91 - 01	% Add_com 91 - 01	UL Serv_ist 91 - 01	% UL Serv_ist 91 - 01	Add Serv_ist 91-01	% Add Serv_ist 91 - 01
1	Mondragone	209	20,53	870	32,73	-22	-16,79	-96	-20,69	37	6,75	96	10,98	194	57,23	870	65,91
2	Sessa Aurunca	248	25,20	617	14,24	165	125,95	70	4,36	13	2,84	-32	-4,49	70	17,68	579	28,76
3	Castel Volturno	12	1,53	163	6,43	-29	-35,37	-415	-69,40	42	11,32	139	23,24	-1	-0,30	439	32,76
4	Cellole	39	10,32	162	19,54	38	67,86	76	45,24	-25	-13,02	-10	-3,47	26	20,00	96	25,74
<b>F1 - LITORALE DOMITIO TOTALE</b>		<b>508</b>	<b>16,07</b>	<b>1.812</b>	<b>17,50</b>	<b>152</b>	<b>38,00</b>	<b>-365</b>	<b>-12,87</b>	<b>67</b>	<b>4,27</b>	<b>193</b>	<b>7,80</b>	<b>289</b>	<b>24,20</b>	<b>1.984</b>	<b>39,32</b>
<b>TOTALE REGIONE CAMPANIA</b>		<b>24.864</b>	<b>9,22</b>	<b>19.257</b>	<b>1,63</b>	<b>5.399</b>	<b>10,58</b>	<b>-49.623</b>	<b>-14,66</b>	<b>-3.681</b>	<b>-3,00</b>	<b>-8.630</b>	<b>-3,69</b>	<b>23.146</b>	<b>24,12</b>	<b>77.510</b>	<b>12,80</b>

<sup>1</sup> Cfr. Note per la comparazione dei dati storici

### 3. AGRICOLTURA

(Fonte ISTAT – Censimenti generali Agricoltura 1990 e 2000)

**Tabella c1 – Sup. territoriale, n. aziende, SAT, SAU, SAU media, giornate lavorative, valori 1990 – 2000**

<b>F1 - LITORALE DOMITIO</b>												
	<b>COMUNI</b>	<b>sup_terr _ha</b>	<b>N. az.1990</b>	<b>N. az.2000</b>	<b>SATha 1990</b>	<b>SATha 2000</b>	<b>SAUha 1990</b>	<b>SAUha 2000</b>	<b>SAU media 1990</b>	<b>SAU media 2000</b>	<b>giorni_lav 1990</b>	<b>giorni_lav 2000</b>
1	Mondragone	16309	961	448	2107,41	1435,35	2076,87	1328,80	2,16	2,97	212510	129160
2	Sessa Aurunca	3500	3952	3210	9872,83	6493,71	7960,26	5361,99	2,01	1,67	417781	285992
3	Castel Volturno	7223	322	242	3237,61	2558,45	2116,49	1948,69	6,57	8,05	104648	73312
4	Cellole	5442	1558	780	2588,12	1918,72	2493,61	1806,75	1,60	2,32	177051	67086
<b>F1 - LITORALE DOMITIO TOTALE</b>		<b>32474</b>	<b>6793</b>	<b>4680</b>	<b>17805,97</b>	<b>12406,23</b>	<b>14647,23</b>	<b>10446,23</b>	<b>2,16</b>	<b>2,23</b>	<b>911990</b>	<b>555550</b>
<b>TOTALE REGIONE CAMPANIA</b>		<b>1340798</b>	<b>274862</b>	<b>248931</b>	<b>992079,87</b>	<b>894154,32</b>	<b>662209,4</b>	<b>599967,12</b>	<b>2,41</b>	<b>2,41</b>	<b>45898250</b>	<b>27673714</b>

**Tabella c2 – Dinamica 1990 – 2000 n. aziende, SAT, SAU, SAU media, giornate lavorative, valori assoluti e percentuali**

<b>F1 - LITORALE DOMITIO</b>											
	<b>COMUNI</b>	<b>n. Az. 90-00</b>	<b>% N. az. 90-00</b>	<b>SAT ha 90-00</b>	<b>% SAT ha 90-00</b>	<b>SAUha 90-00</b>	<b>% SAUha 90-00</b>	<b>SAU media 90-00</b>	<b>% SAU medi 90-00</b>	<b>giorni_lav 90-00</b>	<b>% giorni_lav 90-00</b>
1	Mondragone	-513	-53,38	-672,06	-31,89	-748,07	-36,02	0,80	37,24	-83350	-39,22
2	Sessa Aurunca	-742	-18,78	-3379,12	-34,23	-2598,27	-32,64	-0,34	-17,07	-131789	-31,54
3	Castel Volturno	-80	-24,84	-679,16	-20,98	-167,80	-7,93	1,48	22,51	-31336	-29,94
4	Cellole	-778	-49,94	-669,40	-25,86	-686,86	-27,54	0,72	44,72	-109965	-62,11
<b>F1 - LITORALE DOMITIO TOTALE</b>		<b>-2113</b>	<b>-31,11</b>	<b>-5399,74</b>	<b>-30,33</b>	<b>-4201,00</b>	<b>-28,68</b>	<b>0,08</b>	<b>3,52</b>	<b>-356440</b>	<b>-39,08</b>
<b>TOTALE REGIONE CAMPANIA</b>		<b>-25931</b>	<b>-9,43</b>	<b>-97925,55</b>	<b>-9,87</b>	<b>-62242,28</b>	<b>-9,40</b>	<b>0,00</b>	<b>0,04</b>	<b>-18224536</b>	<b>-39,71</b>

**Sistema Territoriale Locale -- LITORALE DOMITIO****F 1– Sistema costiero a dominante paesistico-ambientale-culturale**

I dati totali relativi all'area indicano un forte e progressivo incremento demografico, pari a +10.753 unità dal 1981 al 1991, e pari a + 4.811 unità dal 1991 al 2001.

La dinamica demografica registra un incremento rilevante nel decennio 1991-2001 con una percentuale pari a 7,09 %.

Nel precedente decennio 1981-1991 l'incremento risulta pari a +18,83 %.

Analizzando i dati parziali relativi ai singoli comuni si evidenzia nel decennio 1981-1991 un incremento demografico per i comuni di Mondragone e Cellule mentre si registra un incremento del 107,09% per il comune di Castelvoturno. Viceversa nel comune di Sessa Aurunca registriamo l'unico dato in decremento seppur lieve.

Nel decennio 1991-2001 si conferma l'incremento per i comuni di Mondragone, Cellule e Castelvoturno, anche se con percentuali più contenute, mentre aumenta l'andamento in negativo per il comune di Sessa Aurunca che raggiunge il -2,28%.

Particolarmente interessante e significativo si è rivelato lo studio congiunto dell'andamento della popolazione residente, delle abitazioni occupate da residenti, del totale delle abitazioni (sia di quelle occupate e non occupate) e lo studio della variazione del numero delle famiglie, nei decenni 1981-1991-2001 per tutti i Sistemi Territoriali.

In particolare nel sistema F1, il significativo incremento della popolazione residente, pari a 7,1%, si conferma anche con un incremento del totale delle abitazioni (pari a 10,2%). Lo studio dell'andamento delle abitazioni occupate da residenti e delle famiglie, registra un incremento ancora più consistente, pari a 20,5% per le abitazioni occupate ed un analogo incremento pari a 20,4% delle famiglie residenti. Il dato più significativo si rileva nel comune di Castelvoturno dove ad un lieve decremento del totale delle abitazioni (-0,3%) corrisponde un incremento superiore del 50% sia delle abitazioni occupate da residenti sia delle famiglie.

Tuttavia, quest'andamento presenta un'inversione di tendenza rispetto al precedente periodo intercensuario. Infatti, nel decennio '81-'91 si registravano incrementi delle abitazioni occupate pari a +29,3%, mentre il totale delle abitazioni registrava un incremento pari a +26,2%; l'andamento delle famiglie si presenta stabile con un incremento pari a +20,4%, analogo a quello del periodo successivo.

I dati relativi alle U.l. dal 1991 al 2001 ci segnalano un dato positivo con un incremento significativo, pari a +16,07 %, a fronte di un dato riferito all'intera regione, sempre positivo e pari a +9,22 % ; quelli relativi agli addetti indicano un incremento pari a +17,50 % a fronte di un dato riferito all'intero regione sempre positivo e pari a 1,63 %.

Analizzando nello specifico i dati relativi alla dinamica dal 1991 al 2001, nel settore industriale si segnala un incremento notevole delle unità locali pari a +38,00 % a fronte di un dato positivo, ma più contenuto, relativo all'intera regione pari a 10,58 %, e un decremento degli addetti pari a -12,87% in linea con un dato regionale negativo pari a - 14,66 %. Nel settore del commercio risulta ancora un incremento delle unità locali pari a +4,27% in contrasto con il - 3,00 % regionale ed un incremento degli addetti pari a +7,80% a fronte di una diminuzione pari a - 3,69 % della regione. Nel settore servizi e istituzioni risulta un dato positivo per le unità locali pari a +24,20% che risulta essere una determinante quota del 24,12 % regionale; altrettanto determinante risulta il dato degli addetti pari a +39,32% in confronto al +12,80% regionale.

Per quanto concerne il settore agricolo, nell'ambito del Sistema la Sau media è aumentata (+2,63%) per effetto di una riduzione notevole del n. di aziende (-31,11%) rispetto ad una riduzione meno significativa della Sau (-28,68%). Complessivamente il sistema è stato connotato



da un rafforzamento strutturale improntato alla concentrazione aziendale, seppur in presenza di andamenti negativi aziende –sau.

Tutti i comuni del sistema riflettono, in maniera diffusa ed omogenea, tale andamento.

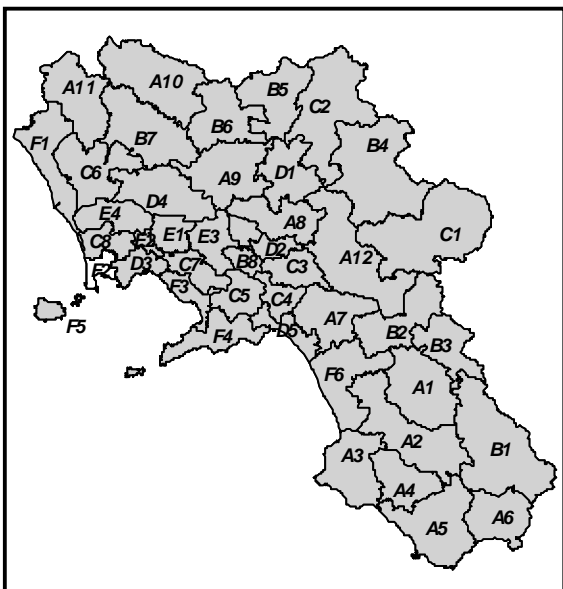

# F2

## AREA FLEGREA

Grafico a - Inquadramento Regionale del STL

Grafico B - Inquadramento del Sistema Territoriale Locale

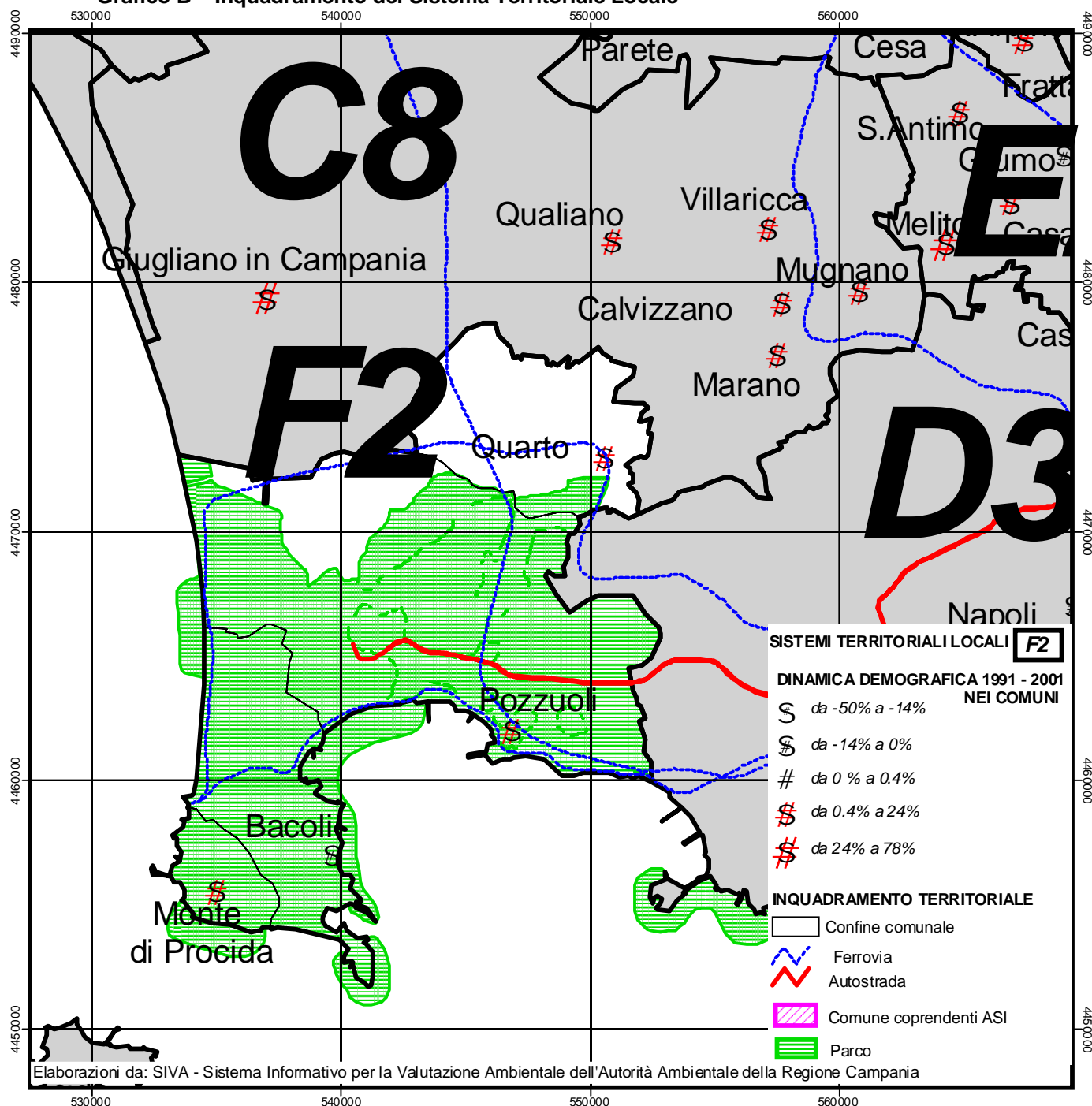

## 1. DEMOGRAFIA

(Fonte ISTAT – VII ed VIII Censimento della popolazione e delle abitazioni)

**Tabella a1 – Dinamica demografica 81 – 91 – 01 STL**

<b>F2 – AREA FLEGREA</b>								
	<b>COMUNI</b>	<b>POP 1981</b>	<b>POP 1991</b>	<b>POP 2001</b>	<b>POP91-81</b>	<b>%81-91</b>	<b>POP01-91</b>	<b>%91-01</b>
1	Pozzuoli	69.861	75.142	78.758	5.281	7,56	3.616	4,81
2	Bacoli	23.558	26.475	26.350	2.917	12,38	-125	-0,47
3	Quarto	18.741	30.587	35.434	11.846	63,21	4.847	15,85
4	Monte di Procida	11.803	12.490	12.838	687	5,82	348	2,79
<b>F2 – AREA FLEGREA TOTALE</b>		<b>123.963</b>	<b>144.694</b>	<b>153.380</b>	<b>20.731</b>	<b>16,72</b>	<b>8.686</b>	<b>6,00</b>
<b>TOTALE REGIONE CAMPANIA</b>		<b>5.463.134</b>	<b>5.630.280</b>	<b>5.652.492</b>	<b>167.146</b>	<b>3,06</b>	<b>22.212</b>	<b>0,39</b>

**Tabella a2 – Dinamiche di variazione delle abitazioni 81- 91 – 01 STL**

<b>F2 – AREA FLEGREA</b>															
	COMUNI	Abitaz. occup. 81	Abitaz. occup. 91	Abitaz. occup. 01	V.A. Abit.occ. 81-91	V.% Abit.occ. 81- 91	V.A. Abit.occ. 91-01	V.% Abit.occ. 91- 01	Totale abit 1981	Totale abit 1991	Totale abit 2001	V.A. tot. abit.81-91	V. % totale abit.81-91	V.A. tot. abit.91-01	V. % totale abit.91-01
1	Pozzuoli	15.915	19.784	23.576	3.869	24,3	3.792	19,2	18.663	25.039	26.616	6.376	34,2	1.577	6,3
2	Bacoli	6.195	7.755	8.120	1.560	25,2	365	4,7	7.359	9.020	9.187	1.661	22,6	167	1,9
3	Quarto	4.840	8.063	10.116	3.223	66,6	2.053	25,5	5.689	9.486	10.744	3.797	66,7	1.258	13,3
4	Monte di Procida	3.131	3.682	4.067	551	17,6	385	10,5	3.444	4.321	4.843	877	25,5	522	12,1
	<b>F2 – AREA FLEGREA TOTALE</b>	<b>30.081</b>	<b>39.284</b>	<b>45.879</b>	<b>9.203</b>	<b>30,6</b>	<b>6.595</b>	<b>16,8</b>	<b>35.155</b>	<b>47.866</b>	<b>51.390</b>	<b>12.711</b>	<b>36,2</b>	<b>3.524</b>	<b>7,4</b>
	<b>TOTALE REGIONE CAMPANIA</b>	<b>1.398.941</b>	<b>1.658.907</b>	<b>1.825.075</b>	<b>259.966</b>	<b>18,6</b>	<b>166.168</b>	<b>10,0</b>	<b>1.659.198</b>	<b>1.979.109</b>	<b>2.137.908</b>	<b>319.911</b>	<b>19,3</b>	<b>158.799</b>	<b>8,0</b>

**Tabella a3 – Dinamiche di crescita delle famiglie 81-91 – 01 STL**

<b>F2 – AREA FLEGREA</b>								
	COMUNI	Andamento famiglie 1981 - 1991 - 2001						
		fam 1981	fam 1991	fam. 2001	Fam. V.A. 81-91	Fam. V.% 81-91	Fam. V.A. 91-01	Fam. V.% 91-01
1	Pozzuoli	18.948	19.804	23.735	856	4,5	3.931	19,8
2	Bacoli	6.566	7.763	8.124	1.197	18,2	361	4,7
3	Quarto	5.020	8.069	10.129	3.049	60,7	2.060	25,5
4	Monte di Procida	3.261	3.682	4.069	421	12,9	387	10,5
	<b>F2 – AREA FLEGREA TOTALE</b>	<b>33.795</b>	<b>39.318</b>	<b>46.057</b>	<b>5.523</b>	<b>16,3</b>	<b>6.739</b>	<b>17,1</b>
	<b>TOTALE REGIONE CAMPANIA</b>	<b>1.566.470</b>	<b>1.668.397</b>	<b>1.838.826</b>	<b>101.927</b>	<b>6,5</b>	<b>170.429</b>	<b>10,2</b>

## 2. ATTIVITA' ECONOMICHE

(Fonte ISTAT – Censimenti generali Industria e servizi 1991 e 2001<sup>1</sup>)

**Tabella b1 – Unità locali ed Addetti STL, valori 1991 – 2001**

<b>F2 – AREA FLEGREA</b>																	
	<b>COMUNI</b>	UL 1991	UL 2001	Add 1991	Add 2001	UL_Ind 91	UL_Ind 01	Add_Ind 91	Add_Ind 01	UL_Com 91	UL_Com 01	Add_Com 91	Add_Com 01	UL Serv_ist 91	UL Serv_ist 01	Add Serv_ist 91	Add Serv_ist 01
1	Pozzuoli	2.921	3.733	17.274	20.211	470	397	5.847	3.238	1.327	1.641	2.740	3.869	1.124	1.695	8.687	13.104
2	Bacoli	988	985	5.364	2.617	105	37	2.857	450	490	484	789	783	393	464	1.718	1.384
3	Quarto	1.012	1.102	2.847	4.615	171	159	549	606	570	465	925	805	271	478	1.373	3.204
4	Monte di Procida	465	516	1.490	1.901	55	96	143	349	197	183	331	286	213	237	1.016	1.266
<b>F2 – AREA FLEGREA TOTALE</b>		<b>5.386</b>	<b>6.336</b>	<b>26.975</b>	<b>29.344</b>	<b>801</b>	<b>689</b>	<b>9.396</b>	<b>4.643</b>	<b>2.584</b>	<b>2.773</b>	<b>4.785</b>	<b>5.743</b>	<b>2.001</b>	<b>2.874</b>	<b>12.794</b>	<b>18.958</b>
<b>TOTALE REGIONE CAMPANIA</b>		<b>269.601</b>	<b>294.465</b>	<b>1.178.330</b>	<b>1.197.587</b>	<b>51.051</b>	<b>56.450</b>	<b>338.386</b>	<b>288.763</b>	<b>122.588</b>	<b>118.907</b>	<b>234.179</b>	<b>225.549</b>	<b>95.962</b>	<b>119.108</b>	<b>605.765</b>	<b>683.275</b>

**Tabella b2 – Dinamica 1991 – 2001 Unità locali ed Addetti nei STL, valori percentuali**

<b>F2 – AREA FLEGREA</b>																	
	<b>COMUNI</b>	UL 91 - 01	% UL 91 - 01	Add 91 - 01	% Add 91 - 01	UL_ind 91 - 01	% UL_ind 91 - 01	Add_ind 91 - 01	% Add_ind 91 - 01	UL_com 91 - 01	% UL_com 91 - 01	Add_com 91 - 01	% Add_com 91 - 01	UL Serv_ist 91 - 01	% UL Serv_ist 91 - 01	Add Serv_ist 91 - 01	% Add Serv_ist 91 - 01
1	Pozzuoli	812	27,80	2.937	17,00	-73	-15,53	-2.609	-44,62	314	23,66	1.129	41,20	571	50,80	4.417	50,85
2	Bacoli	-3	-0,30	-2.747	-51,21	-68	-64,76	-2.407	-84,25	-6	-1,22	-6	-0,76	71	18,07	-334	-19,44
3	Quarto	90	8,89	1.768	62,10	-12	-7,02	57	10,38	-105	-18,42	-120	-12,97	207	76,38	1.831	133,36
4	Monte di Procida	51	10,97	411	27,58	41	74,55	206	144,06	-14	-7,11	-45	-13,60	24	11,27	250	24,61
<b>F2 – AREA FLEGREA TOTALE</b>		<b>950</b>	<b>17,64</b>	<b>2.369</b>	<b>8,78</b>	<b>-112</b>	<b>-13,98</b>	<b>-4.753</b>	<b>-50,59</b>	<b>189</b>	<b>7,31</b>	<b>958</b>	<b>20,02</b>	<b>873</b>	<b>43,63</b>	<b>6.164</b>	<b>48,18</b>
<b>TOTALE REGIONE CAMPANIA</b>		<b>24.864</b>	<b>9,22</b>	<b>19.257</b>	<b>1,63</b>	<b>5.399</b>	<b>10,58</b>	<b>-49.623</b>	<b>-14,66</b>	<b>-3.681</b>	<b>-3,00</b>	<b>-8.630</b>	<b>-3,69</b>	<b>23.146</b>	<b>24,12</b>	<b>77.510</b>	<b>12,80</b>

<sup>1</sup> Cfr. Note per la comparazione dei dati storici



### 3. AGRICOLTURA

(Fonte ISTAT – Censimenti generali Agricoltura 1990 e 2000)

**Tabella c1 – Sup. territoriale, n. aziende, SAT, SAU, SAU media, giornate lavorative, valori 1990 - 2000**

<b>F2 - AREA FLEGREA</b>												
	<b>COMUNI</b>	<b>sup_terr_ha</b>	<b>N. az.1990</b>	<b>N. az.2000</b>	<b>SATha 1990</b>	<b>SATha 2000</b>	<b>SAUha 1990</b>	<b>SAUha 2000</b>	<b>SAU media 1990</b>	<b>SAU media 2000</b>	<b>giorni_lav 1990</b>	<b>giorni_lav 2000</b>
1	Pozzuoli	4321	1024	1480	1446,91	8777,11	1218,68	7845,75	1,19	5,30	133399	111531
2	Bacoli	1329	542	335	377,80	193,59	324,98	152,53	0,60	0,46	57853	21593
3	Quarto	1417	377	347	560,81	565,48	539,78	526,17	1,43	1,52	56580	115954
4	Monte di Procida	365	192	91	93,16	70,55	72,72	67,37	0,38	0,74	11970	23310
<b>F2 - AREA FLEGREA TOTALE</b>		<b>7432</b>	<b>2135</b>	<b>2253</b>	<b>2478,68</b>	<b>9606,73</b>	<b>2156,16</b>	<b>8591,82</b>	<b>1,01</b>	<b>3,81</b>	<b>259802</b>	<b>272388</b>
<b>TOTALE REGIONE</b>		<b>1340798</b>	<b>274862</b>	<b>248931</b>	<b>992079,87</b>	<b>894154,32</b>	<b>662209,4</b>	<b>599967,12</b>	<b>2,41</b>	<b>2,41</b>	<b>45898250</b>	<b>27673714</b>

**Tabella c2 – Dinamica 1990 – 2000 n. aziende, SAT, SAU, SAU media, giornate lavorative, valori assoluti e percentuali**

<b>F2 - AREA FLEGREA</b>											
	<b>COMUNI</b>	<b>n. Az. 90-00</b>	<b>% N. az. 90-00</b>	<b>SAT ha 90-00</b>	<b>% SAT ha 90-00</b>	<b>SAUha 90-00</b>	<b>% SAUha 90-00</b>	<b>SAU media 90-00</b>	<b>% SAU medi 90-00</b>	<b>giorni_lav 90-00</b>	<b>% giorni_lav 90-00</b>
1	Pozzuoli	456	44,53	7330,20	506,61	6627,07	543,79	4,11	345,43	-21868	-16,39
2	Bacoli	-207	-38,19	-184,21	-48,76	-172,45	-53,06	-0,14	-24,06	-36260	-62,68
3	Quarto	-30	-7,96	4,67	0,83	-13,61	-2,52	0,08	5,91	59374	104,94
4	Monte di Procida	-101	-52,60	-22,61	-24,27	-5,35	-7,36	0,36	95,47	11340	94,74
<b>F2 - AREA FLEGREA TOTALE</b>		<b>118</b>	<b>5,53</b>	<b>7128,05</b>	<b>287,57</b>	<b>6435,66</b>	<b>298,48</b>	<b>2,80</b>	<b>277,61</b>	<b>12586</b>	<b>4,84</b>
<b>TOTALE REGIONE CAMPANIA</b>		<b>-25931</b>	<b>-9,43</b>	<b>-97925,55</b>	<b>-9,87</b>	<b>-62242,28</b>	<b>-9,40</b>	<b>0,00</b>	<b>0,04</b>	<b>-18224536</b>	<b>-39,71</b>

**Sistema Territoriale Locale -- AREA FLEGREA****F 2– Sistema costiero a dominante paesistico-ambientale-culturale**

I dati totali relativi all'area indicano un forte e progressivo incremento demografico, pari a +20.731 unità dal 1981 al 1991, e pari a + 8.686 unità dal 1991 al 2001.

La dinamica demografica registra un incremento rilevante nel decennio 1991-2001 con una percentuale pari a 6,0 %.

Tuttavia nel precedente decennio 1981-1991 l'incremento risulta pari a +16,72 %.

Analizzando i dati parziali relativi ai singoli comuni, si evidenzia nel decennio 1981-1991 un contenuto incremento demografico per tutti i comuni mentre si registra un incremento del 63,21% per il comune di Quarto.

Nel decennio 1991-2001 si conferma l'incremento per tutti i comuni, anche se con percentuali più contenute, mentre diventa negativo l'andamento del comune di Bacoli che registra un decremento pari a -0,47%.

Particolarmente interessante e significativo si è rivelato lo studio congiunto dell'andamento della popolazione residente, delle abitazioni occupate da residenti, del totale delle abitazioni (sia di quelle occupate e non occupate) e lo studio della variazione del numero delle famiglie, nei decenni 1981-1991-2001 per tutti i Sistemi Territoriali.

In particolare nel sistema F2, il consistente incremento della popolazione residente, pari a 6,0%, si conferma anche con un incremento del totale delle abitazioni (pari a 7,4%). Lo studio dell'andamento delle abitazioni occupate da residenti e delle famiglie, registra un incremento ancora più consistente, pari a 16,8% per le abitazioni occupate ed un analogo incremento pari a 17,1% delle famiglie residenti. Il dato più significativo si rileva nel comune di Quarto dove ad un notevole incremento della popolazione (63,21%), corrisponde un incremento del 25% sia delle abitazioni occupate da residenti sia delle famiglie.

Tuttavia, quest'andamento presenta una notevole inversione di tendenza rispetto al precedente periodo intercensuario. Infatti, nel decennio '81-'91 si registravano incrementi delle abitazioni occupate pari a +30,6%, mentre il totale delle abitazioni registrava un incremento pari a +36,2%; l'andamento delle famiglie si presenta relativamente stabile con un incremento pari a +16,3%, di poco inferiore a quello del periodo successivo.

I dati relativi alle U.I. dal 1991 al 2001 ci segnalano un dato positivo con un discreto incremento, pari a +17,64%, a fronte di un dato riferito all'intera regione, sempre positivo e pari a +9,22% ; quelli relativi agli addetti indicano un incremento più contenuto, pari a +8,78 %, a fronte di un dato riferito all'intero regione sempre positivo e pari a 1,63 %.

Analizzando nello specifico i dati relativi alla dinamica dal 1991 al 2001, nel settore industriale si segnala una diminuzione notevole delle unità locali pari a -13,98% a fronte di un dato positivo relativo all'intera regione pari a 10,58 %, ed un decremento degli addetti pari a -50,59% che supera notevolmente il dato regionale, anch'esso negativo pari a - 14,66 %. Nel settore del commercio risulta ancora un incremento delle unità locali pari a +7,31% in contrasto con il dato regionale, pari a -3,00%, ed un incremento degli addetti pari a +20,02% a fronte di una diminuzione, pari a - 3,69%, della regione. Nel settore servizi e istituzioni risulta un dato positivo per le unità locali pari a +43,63 % che risulta essere una determinante quota del 24,12 % regionale; altrettanto determinante risulta il dato degli addetti pari a +48,18% in confronto al +12,80% regionale.

Il settore agricolo del Sistema sembra caratterizzato da un rafforzamento consistente determinato da un aumento della Sau media (+360%). Tale dato deriva da aumento del n. di aziende (+5,53%, pari a 118unità) e da un corrispondente aumento della Sau (+298, 48% pari a 6435 ha).



Tale dato appare tuttavia poco verosimile se si considera che i valori medi del sistema sono particolarmente influenzati dall'andamento del settore nel Comune di Pozzuoli che ha visto quasi quadruplicata la Sau.



# F3

## MIGLIO D'ORO TORRESE STABIESE



Grafico a - Inquadramento Regionale del STL

Grafico B - Inquadramento del Sistema Territoriale Locale

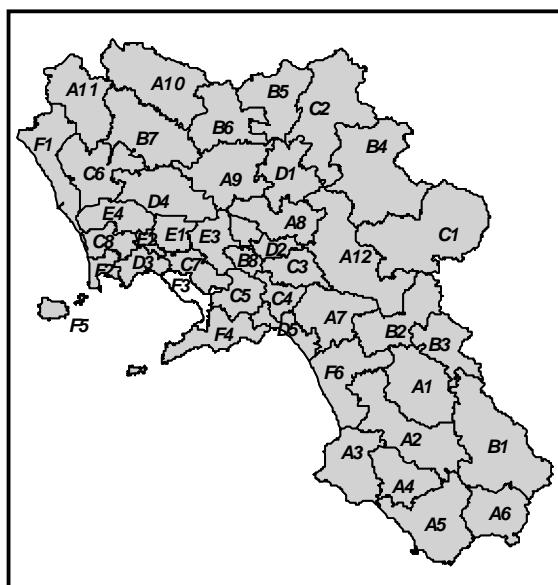
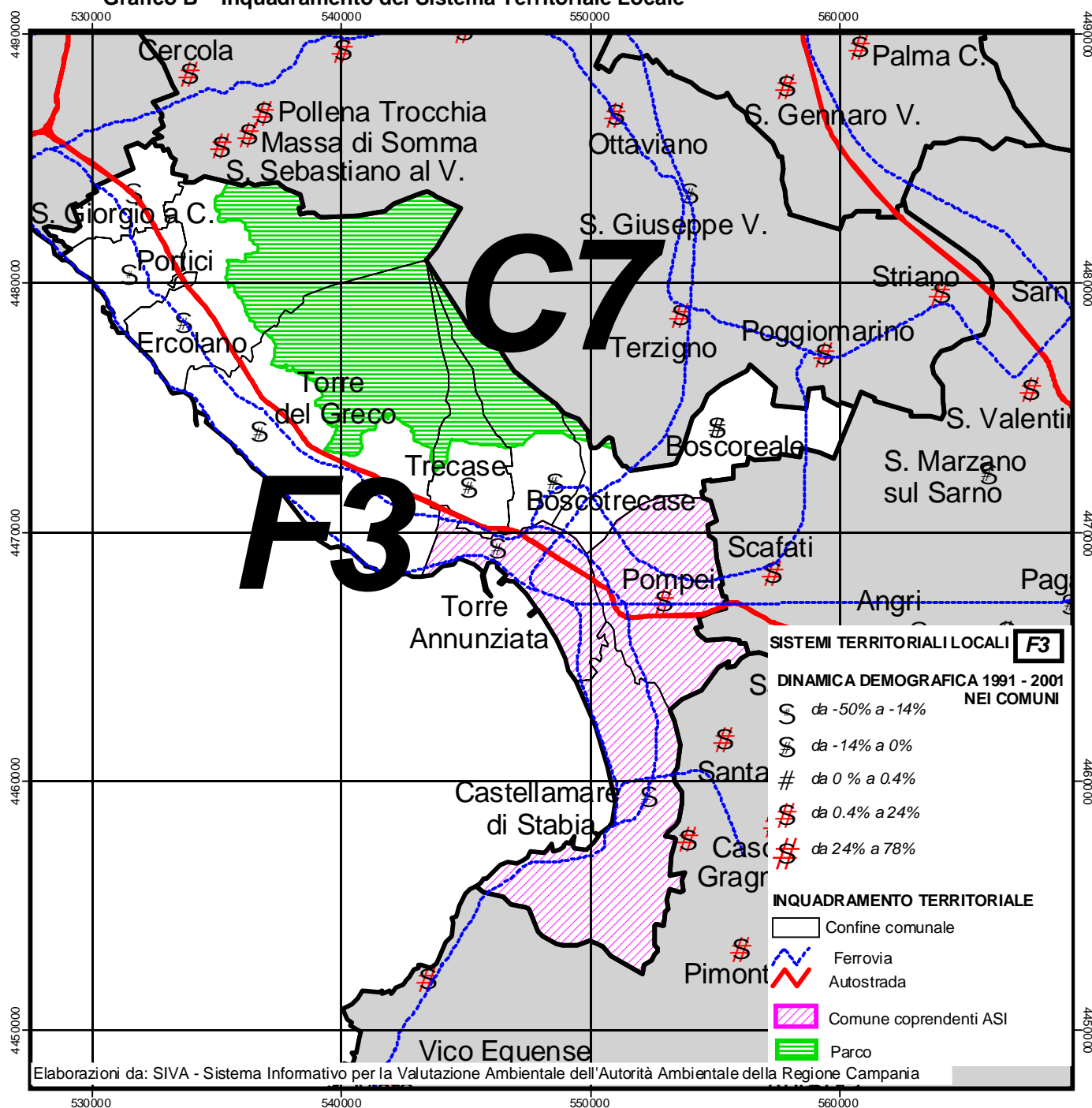

## 1. DEMOGRAFIA

(Fonte ISTAT – VII ed VIII Censimento della popolazione e delle abitazioni)

**Tabella a1 – Dinamica demografica 81 – 91 – 01 STL**

<b>F3 - MIGLIO D'ORO - TORRESE STABIESE</b>								
	<b>COMUNI</b>	<b>POP 1981</b>	<b>POP 1991</b>	<b>POP 2001</b>	<b>POP91-81</b>	<b>%81-91</b>	<b>POP01-91</b>	<b>%91-01</b>
1	Torre del Greco	103605	101361	90255	-2.244	-2,17	-11.106	-10,96
2	Castellamare di Stabia	70685	68733	66413	-1.952	-2,76	-2.320	-3,38
3	Portici	80410	68980	58905	-11.430	-14,21	-10.075	-14,61
4	Ercolano	58310	61233	54699	2.923	5,01	-6.534	-10,67
5	San Giorgio a Cremano	62129	62258	52807	129	0,21	-9.451	-15,18
6	Torre Annunziata	60533	52875	48720	-7.658	-12,65	-4.155	-7,86
7	Boscoreale	24636	27310	27381	2.674	10,85	71	0,26
8	Pompei	22934	25177	25751	2.243	9,78	574	2,28
9	Boscotrecase	12276	11295	10638	-981	-7,99	-657	-5,82
10	Trecase	9120	9595	9179	475	5,21	-416	-4,34
<b>F3 - MIGLIO D'ORO - TORRESE STABIESE TOTALE</b>		<b>504638</b>	<b>488817</b>	<b>444748</b>	<b>-15.821</b>	<b>-3,14</b>	<b>-44.069</b>	<b>-9,02</b>
<b>TOTALE REGIONE CAMPANIA</b>								
		<b>5.463.134</b>	<b>5.630.280</b>	<b>5.652.492</b>	<b>167.146</b>	<b>3,06</b>	<b>22.212</b>	<b>0,39</b>

**Tabella a2 – Dinamiche di variazione delle abitazioni 81- 91 – 01 STL**

<b>F3 - Miglio d'oro - torrese stabiese</b>															
	COMUNI	Abitaz. occup. 81	Abitaz. occup. 91	Abitaz. occup. 01	V.A. Abit.occ. 81-91	V.% Abit.occ. 81- 91	V.A. Abit.occ. 91-01	V.% Abit.occ. 91- 01	Totale abit 1981	Totale abit 1991	Totale abit 2001	V.A. tot. abit.81-91	V. % totale abit.81-91	V.A. tot. abit.91-01	V. % totale abit.91-01
1	Torre del Greco	25.653	27.860	28.314	2.207	8,6	454	1,6	27.564	30.144	31.231	2.580	9,4	1.087	3,6
2	Castellamare di Stabia	16.394	19.027	20.491	2.633	16,1	1.464	7,7	20.736	21.217	22.181	481	2,3	964	4,5
3	Portici	20.513	19.760	19.254	-753	<b>-3,7</b>	<b>-506</b>	<b>-2,6</b>	21.475	21.245	20.975	-230	<b>-1,1</b>	<b>-270</b>	<b>-1,3</b>
4	Ercolano	13.316	15.949	16.152	2.633	19,8	203	1,3	14.149	17.001	16.988	2.852	20,2	<b>-13</b>	<b>-0,1</b>
5	San Giorgio a Cremano	15.453	17.042	16.422	1.589	10,3	<b>-620</b>	<b>-3,6</b>	16.054	18.568	17.383	2.514	15,7	<b>-1185</b>	<b>-6,4</b>
6	Torre Annunziata	14.577	14.933	16.424	356	2,4	1.491	10,0	14.949	16.007	16.588	1.058	7,1	581	3,6
7	Boscotrecase	6.424	7.521	8.202	1.097	17,1	681	9,1	7.251	8.588	8.984	1.337	18,4	396	4,6
8	Pompei	5.806	7.085	7.853	1.279	22,0	768	10,8	6.573	7.770	8.344	1.197	18,2	574	7,4
9	Boscotrecase	3.250	3.415	3.437	165	5,1	22	0,6	3.822	4.037	4.260	215	5,6	223	5,5
10	Trecase	2.362	2.754	2.927	392	16,6	173	6,3	2.686	3.168	3.352	482	17,9	184	5,8
	<b>F3 - Miglio d'oro - torrese stabiese totale</b>	<b>123.748</b>	<b>135.346</b>	<b>139.476</b>	<b>11.598</b>	<b>9,4</b>	<b>4.130</b>	<b>3,1</b>	<b>135.259</b>	<b>147.745</b>	<b>150.286</b>	<b>12.486</b>	<b>9,2</b>	<b>2.541</b>	<b>1,7</b>
	<b>TOTALE REGIONE CAMPANIA</b>	<b>1.398.941</b>	<b>1.658.907</b>	<b>1.825.075</b>	<b>259.966</b>	<b>18,6</b>	<b>166.168</b>	<b>10,0</b>	<b>1.659.198</b>	<b>1.979.109</b>	<b>2.137.908</b>	<b>319.911</b>	<b>19,3</b>	<b>158.799</b>	<b>8,0</b>

**Tabella a3 – Dinamiche di crescita delle famiglie 81-91 – 01 STL**

<b>F3 - Miglio d'oro - torrese stabiese</b>								
	COMUNI	Andamento famiglie 1981 - 1991 - 2001						
		fam 1981	fam 1991	fam. 2001	Fam. V.A. 81-91	Fam. V.% 81-91	Fam. V.A. 91-01	Fam. V.% 91-01
1	Torre del Greco	28.322	27.880	28.348	-442	-1,6	468	1,7
2	Castellamare di Stabia	20.475	21.207	20.516	732	3,6	-691	-3,3
3	Portici	22.474	19.819	19.290	-2655	-11,8	-529	-2,7
4	Ercolano	15.253	15.959	16.166	706	4,6	207	1,3
5	San Giorgio a Cremano	16.015	17.066	16.453	1051	6,6	-613	-3,6
6	Torre Annunziata	17.028	14.941	16.490	-2087	-12,3	1.549	10,4
7	Boscoreale	7.027	7.522	8.499	495	7,0	977	13,0
8	Pompei	6.342	7.096	8.069	754	11,9	973	13,7
9	Boscotrecase	3.570	3.417	3.438	-153	-4,3	21	0,6
10	Trecase	2.591	2.756	2.931	165	6,4	175	6,3
<b>F3 - Miglio d'oro - torrese stabiese totale</b>		<b>139.097</b>	<b>137.663</b>	<b>140.200</b>	<b>-1434</b>	<b>-1,0</b>	<b>2.537</b>	<b>1,8</b>
<b>TOTALE REGIONE CAMPANIA</b>		<b>1.566.470</b>	<b>1.668.397</b>	<b>1.838.826</b>	<b>101.927</b>	<b>6,5</b>	<b>170.429</b>	<b>10,2</b>

## 2. ATTIVITA' ECONOMICHE

(Fonte ISTAT – Censimenti generali Industria e servizi 1991 e 2001<sup>1</sup>)

**Tabella b1 – Unità locali ed Addetti STL, valori 1991 – 2001**

<b>F3 - MIGLIO D'ORO - TORRESE STABIESE</b>																	
	<b>COMUNI</b>	<b>UL 1991</b>	<b>UL 2001</b>	<b>Add 1991</b>	<b>Add 2001</b>	<b>UL_Ind 91</b>	<b>UL_Ind 01</b>	<b>Add_Ind 91</b>	<b>Add_Ind 01</b>	<b>UL_Com 91</b>	<b>UL_Com 01</b>	<b>Add_Com 91</b>	<b>Add_Com 01</b>	<b>UL Serv_ist 91</b>	<b>UL Serv_ist 01</b>	<b>Add Serv_ist 91</b>	<b>Add Serv_ist 01</b>
1	Torre del Greco	3.166	3.790	12.755	15.137	474	1.000	2.736	4.877	1.709	1.583	2.914	2.985	983	1.207	7.105	7.275
2	Castellammare di Stabia	3.068	3.235	15.877	14.126	361	579	4.731	2.879	1.663	1.490	3.125	2.865	1.044	1.166	8.021	8.382
3	Portici	2.388	2.956	8.411	7.958	261	127	1.036	523	1.222	1.300	2.145	1.872	905	1.529	5.230	5.563
4	Ercolano	1.825	1.871	6.536	5.898	258	420	1.429	1.153	1.012	847	1.755	1.446	555	604	3.352	3.299
5	San Giorgio a Cremano	2.533	2.283	7.998	6.103	336	350	1.608	924	1.388	1.149	2.430	1.857	809	784	3.960	3.322
6	Torre Annunziata	1.712	1.807	9.976	8.649	186	104	2.801	1.165	907	831	1.671	1.513	619	872	5.504	5.971
7	Boscoreale	850	929	2.402	2.846	150	291	491	959	434	389	799	592	266	249	1.112	1.295
8	Pompei	1.783	1.466	6.489	6.855	286	68	1.611	721	803	689	1.722	1.545	694	709	3.156	4.589
9	Boscotrecase	426	366	1.317	1.080	61	97	263	335	222	141	353	210	143	128	701	535
10	Trecase	270	277	823	829	43	49	140	129	110	102	158	179	117	126	525	521
<b>F3 - MIGLIO D'ORO - TORRESE STABIESE TOTALE</b>		<b>18.021</b>	<b>18.980</b>	<b>72.584</b>	<b>69.481</b>	<b>2.416</b>	<b>3.085</b>	<b>16.846</b>	<b>13.665</b>	<b>9.470</b>	<b>8.521</b>	<b>17.072</b>	<b>15.064</b>	<b>6.135</b>	<b>7.374</b>	<b>38.666</b>	<b>40.752</b>
<b>TOTALE REGIONE CAMPANIA</b>		<b>269.601</b>	<b>294.465</b>	<b>1.178.330</b>	<b>1.197.587</b>	<b>51.051</b>	<b>56.450</b>	<b>338.386</b>	<b>288.763</b>	<b>122.588</b>	<b>118.907</b>	<b>234.179</b>	<b>225.549</b>	<b>95.962</b>	<b>119.108</b>	<b>605.765</b>	<b>683.275</b>

<sup>1</sup> Cfr. Note per la comparazione dei dati storici



**Tabella b2 – Dinamica 1991 – 2001 Unità locali ed Addetti nei STL, valori percentuali**

<b>F3 - MIGLIO D'ORO - TORRESE STABIESE</b>																	
	<b>COMUNI</b>	<b>UL 91 - 01</b>	<b>% UL 91 - 01</b>	<b>Add 91 - 01</b>	<b>% Add 91 - 01</b>	<b>UL_ind 91 - 01</b>	<b>% UL_ind 91 - 01</b>	<b>Add_ind 91 - 01</b>	<b>% Add_ind 91 - 01</b>	<b>UL_com 91 - 01</b>	<b>% UL_com 91 - 01</b>	<b>Add_com 91 - 01</b>	<b>% Add_com 91 - 01</b>	<b>UL Serv_ist 91 - 01</b>	<b>% UL Serv_ist 91 - 01</b>	<b>Add Serv_ist 91 - 01</b>	<b>% Add Serv_ist 91 - 01</b>
1	Torre del Greco	624	19,71	2.382	18,68	526	110,97	2.141	78,25	-126	-7,37	71	2,44	224	22,79	170	2,39
2	Castellammare di Stabia	167	5,44	-1.751	-11,03	218	60,39	-1.852	-39,15	-173	-10,40	-260	-8,32	122	11,69	361	4,50
3	Portici	568	23,79	-453	-5,39	-134	-51,34	-513	-49,52	78	6,38	-273	-12,73	624	68,95	333	6,37
4	Ercolano	46	2,52	-638	-9,76	162	62,79	-276	-19,31	-165	-16,30	-309	-17,61	49	8,83	-53	-1,58
5	San Giorgio a Cremano	-250	-9,87	-1.895	-23,69	14	4,17	-684	-42,54	-239	-17,22	-573	-23,58	-25	-3,09	-638	-16,11
6	Torre Annunziata	95	5,55	-1.327	-13,30	-82	-44,09	-1.636	-58,41	-76	-8,38	-158	-9,46	253	40,87	467	8,48
7	Boscoreale	79	9,29	444	18,48	141	94,00	468	95,32	-45	-10,37	-207	-25,91	-17	-6,39	183	16,46
8	Pompei	-317	-17,78	366	5,64	-218	-76,22	-890	-55,25	-114	-14,20	-177	-10,28	15	2,16	1.433	45,41
9	Boscotrecase	-60	-14,08	-237	-18,00	36	59,02	72	27,38	-81	-36,49	-143	-40,51	-15	-10,49	-166	-23,68
10	Trecase	7	2,59	6	0,73	6	13,95	-11	-7,86	-8	-7,27	21	13,29	9	7,69	-4	-0,76
	<b>F3 - MIGLIO D'ORO - TORRESE STABIESE TOTALE</b>	<b>959</b>	<b>5,32</b>	<b>-3.103</b>	<b>-4,28</b>	<b>669</b>	<b>27,69</b>	<b>-3.181</b>	<b>-18,88</b>	<b>-949</b>	<b>-10,02</b>	<b>-2.008</b>	<b>-11,76</b>	<b>1.239</b>	<b>20,20</b>	<b>2.086</b>	<b>5,39</b>
	<b>TOTALE REGIONE CAMPANIA</b>	<b>24.864</b>	<b>9,22</b>	<b>19.257</b>	<b>1,63</b>	<b>5.399</b>	<b>10,58</b>	<b>-49.623</b>	<b>-14,66</b>	<b>-3.681</b>	<b>-3,00</b>	<b>-8.630</b>	<b>-3,69</b>	<b>23.146</b>	<b>24,12</b>	<b>77.510</b>	<b>12,80</b>

### 3. AGRICOLTURA

(Fonte ISTAT – Censimenti generali Agricoltura 1990 e 2000)

**Tabella c1 – Sup. territoriale, n. aziende, SAT, SAU, SAU media, giornate lavorative, valori 1990 - 2000**

<b>F3 - MIGLIO D'ORO - TORRESE STABIESE</b>												
	<b>COMUNI</b>	<b>sup_terr_ha</b>	<b>N. az.1990</b>	<b>N. az.2000</b>	<b>SATha 1990</b>	<b>SATha 2000</b>	<b>SAUha 1990</b>	<b>SAUha 2000</b>	<b>SAU media 1990</b>	<b>SAU media 2000</b>	<b>giorni_lav 1990</b>	<b>giorni_lav 2000</b>
1	Torre del Greco	3066	1688	1220	1855,69	891,89	658,31	411,29	0,39	0,34	232031	305649
2	Castellamare di Stabia	1771	1078	837	1244,69	809,76	452,86	340,77	0,42	0,41	360999	203286
3	Portici	1964	110	33	89,08	155,33	47,93	110,49	0,44	3,35	22411	12844
5	Ercolano	1241	923	839	485,85	405,38	399,97	360,27	0,43	0,43	253456	149133
5	San Giorgio a Cremano	411	177	144	87,46	68,76	82,83	61,30	0,47	0,43	46477	23665
6	Torre Annunziata	733	424	420	158,06	128,18	139,13	110,71	0,33	0,26	56428	32247
7	Boscoreale	1120	1334	1042	552,50	474,58	509,99	416,89	0,38	0,40	130596	91190
8	Pompei	452	1334	1308	588,92	933,90	548,17	565,08	0,41	0,43	216193	194000
9	Boscotrecase	749	543	492	311,55	257,40	269,07	229,39	0,50	0,47	40448	18346
10	Trecase	614	418	440	257,57	321,47	229,98	291,29	0,55	0,66	69881	65406
<b>F3 - MIGLIO D'ORO - TORRESE STABIESE TOTALE</b>		<b>12121</b>	<b>8029</b>	<b>6775</b>	<b>5631,37</b>	<b>4446,65</b>	<b>3338,24</b>	<b>2897,48</b>	<b>0,42</b>	<b>0,43</b>	<b>1428920</b>	<b>1095766</b>
<b>TOTALE REGIONE CAMPANIA</b>		<b>1340798</b>	<b>274862</b>	<b>248931</b>	<b>992079,87</b>	<b>894154,32</b>	<b>662209,4</b>	<b>599967,12</b>	<b>2,41</b>	<b>2,41</b>	<b>45898250</b>	<b>27673714</b>

**Tabella c2 – Dinamica 1990 – 2000 n. aziende, SAT, SAU, SAU media, giornate lavorative, valori assoluti e percentuali**

<b>F3 - MIGLIO D'ORO - TORRESE STABIESE</b>											
	<b>COMUNI</b>	<b>n. Az. 90-00</b>	<b>% N. az. 90-00</b>	<b>SAT ha 90-00</b>	<b>% SAT ha 90-00</b>	<b>SAUha 90-00</b>	<b>% SAUha 90-00</b>	<b>SAU media 90-00</b>	<b>% SAU medi 90-00</b>	<b>giorni_lav 90-00</b>	<b>% giorni_lav 90-00</b>
1	Torre del Greco	-468	-27,73	-963,80	-51,94	-247,02	-37,52	-0,05	-13,56	73618	31,73
2	Castellamare di Stabia	-241	-22,36	-434,93	-34,94	-112,09	-24,75	-0,01	-3,09	-157713	-43,69
3	Portici	-77	-70,00	66,25	74,37	62,56	130,52	2,91	668,41	-9567	-42,69
5	Ercolano	-84	-9,10	-80,47	-16,56	-39,70	-9,93	0,00	-0,91	-104323	-41,16
5	San Giorgio a Cremano	-33	-18,64	-18,70	-21,38	-21,53	-25,99	-0,04	-9,03	-22812	-49,08
6	Torre Annunziata	-4	-0,94	-29,88	-18,90	-28,42	-20,43	-0,06	-19,67	-24181	-42,85
7	Boscotrecase	-292	-21,89	-77,92	-14,10	-93,10	-18,26	0,02	4,65	-39406	-30,17
8	Pompei	-26	-1,95	344,98	58,58	16,91	3,08	0,02	5,13	-22193	-10,27
9	Boscotrecase	-51	-9,39	-54,15	-17,38	-39,68	-14,75	-0,03	-5,91	-22102	-54,64
10	Trecase	22	5,26	63,90	24,81	61,31	26,66	0,11	20,33	-4475	-6,40
<b>F3 - MIGLIO D'ORO - TORRESE STABIESE TOTALE</b>		<b>-1254</b>	<b>-15,62</b>	<b>-1184,72</b>	<b>-21,04</b>	<b>-440,76</b>	<b>-13,20</b>	<b>0,01</b>	<b>2,86</b>	<b>-333154</b>	<b>-23,32</b>
<b>TOTALE REGIONE CAMPANIA</b>		<b>-25931</b>	<b>-9,43</b>	<b>-97925,55</b>	<b>-9,87</b>	<b>-62242,28</b>	<b>-9,40</b>	<b>0,00</b>	<b>0,04</b>	<b>-18224536</b>	<b>-39,71</b>



## Sistema Territoriale Locale -- MIGLIO D'ORO TORRESE-STABIESE

### F 3– Sistema costiero a dominante paesistico-ambientale-culturale

I dati totali relativi all'area indicano un forte e progressivo decremento demografico, pari a - 15.821 unità dal 1981 al 1991, e pari a - 44.069 unità dal 1991 al 2001.

La dinamica demografica registra un decremento rilevante nel decennio 1991-2001 con una percentuale pari a -9,02 %.

Nel precedente decennio 1981-1991 il decremento risulta pari a - 3,14 %.

Analizzando i dati parziali relativi ai singoli comuni si evidenzia nel decennio 1981-1991 un decremento demografico per i comuni di Torre del Greco, Castellammare, Boscotrecase e più significativo per i comuni di Portici e Torre Annunziata mentre in positivo sono i dati relativi a Ercolano, San Giorgio a Cremano, Boscoreale, Pompei, Trecase.

Nel decennio 1991-2001 si conferma il decremento per i comuni di Ercolano, San Giorgio a Cremano, Torre Annunziata, Trecase.

Si registra inoltre un decremento demografico anche per i comuni di Torre del Greco, Castellammare, Portici, Boscotrecase. Al contrario si rilevano dati positivi per Boscoreale, Pompei.

Particolarmente interessante e significativo si è rivelato lo studio congiunto dell'andamento della popolazione residente, delle abitazioni occupate da residenti, del totale delle abitazioni (sia di quelle occupate e non occupate) e lo studio della variazione del numero delle famiglie, nei decenni 1981-1991-2001 per tutti i Sistemi Territoriali.

In particolare nel sistema F3, a fronte di un consistente decremento della popolazione residente pari a -9,02%, si registra un lieve incremento del totale delle abitazioni (pari a 1,7%). Lo studio dell'andamento delle abitazioni occupate da residenti e delle famiglie registra ancora un incremento, pari a +3,1% per le abitazioni occupate ed un incremento pari a +1,8% delle famiglie residenti. Questo tipo di andamento caratterizza tutti i comuni del sistema ad esclusione dei comuni di Portici e san Giorgio a Cremano che presentano un andamento sempre negativo.

Tuttavia, quest'andamento presenta un'inversione di tendenza rispetto al precedente periodo intercensuario. Infatti, nel decennio '81-'91 si registravano incrementi delle abitazioni occupate pari a +9,4%, mentre il totale delle abitazioni registrava un incremento pari a +9,2%; viceversa, l'andamento delle famiglie presenta un decremento pari a -1,0%.

Dal 1991 al 2001 rileviamo per l'intera area una percentuale di crescita positiva delle U.I. pari a 5,32% e una percentuale di crescita negativa degli addetti pari a -4,28 %.

In particolare i dati relativi alla dinamica dal 1991 al 2001 nel settore industriale indicano un incremento relativo all'intera area pari a 27,69%, più alto del dato regionale; al contrario i dati relativi agli addetti evidenziano una percentuale di crescita negativa pari a - 18,88%, confermata anche da un dato regionale negativo pari - 14,66 %; nel settore del commercio la percentuale di crescita complessiva delle U.L. e degli addetti risulta negativa; nel settore servizi e istituzioni risulta una percentuale di crescita positiva sia per le unità locali pari a 20,20 % che per gli addetti pari a 5,39 % .

Nel settore industriale significativa è la dinamica di crescita relativa ai comuni di Torre del Greco che registra un incremento pari a 110,97% U.I. e 78,25% addetti, Boscoreale che registra un incremento pari a 94,00% U.I. e 95,32% addetti, Castellammare di Stabia che registra un incremento pari a 60,39% U.I. e un decremento pari -39,15% addetti, Ercolano che registra un incremento pari a 62,79% U.I. e un decremento pari a -19,31% addetti, Pompei che registra un decremento pari a -76,22% U.I. e -55,25% addetti e Portici che registra un decremento pari a - 51,34% U.I. e -49,52% addetti; mentre nel settore del commercio si registrano variazioni negative ad eccezione del comune di Portici con un incremento di U.I. pari a 6,38%; nel settore



servizi ed istituzioni non si segnalano variazioni significative ad eccezione del comune di Portici che registra un incremento pari a 68,95% U.I. e del comune di Torre Annunziata che registra un incremento pari a 40,87% U.I.

Nell'ambito del Sistema, il settore agricolo è stato caratterizzato da un aumento della Sau media (+2,86%). Tale dato deriva dalla riduzione del numero di aziende (-15,62% pari a -1254 unità) a cui è corrisposta una più forte riduzione della Sau (-13,20 pari a -440,76 ha). Tale circostanza può essere interpretata come espressione di un rafforzamento della competitività strutturale.

Dai dati statistici, da verificare, emerge la crescita del settore nel comune di Portici (Sat +74,37%, Sau 130,52%), di Pompei (Sat +58,58%, Sau 3,08%) e di Trecase (Sat +24,81%, Sau +26,66%).



# F4

## PENISOLA SORRENTINA

# 1. DEMOGRAFIA

(Fonte ISTAT – VII ed VIII Censimento della popolazione e delle abitazioni)

**Tabella a1 – Dinamica demografica 81 – 91 – 01 STL**

<b>F4 - Penisola Sorrentina</b>								
COMUNI	POP 1981	POP 1991	POP 2001	POP91-81	%81-91	POP01-91	%91-01	
1 Agerola	7.111	7.508	7.350	397	5,6	-158	-2,1	
2 Casola di Napoli	3.265	3.542	3.657	277	8,5	115	3,3	
3 Gragnano	26.041	28.616	28.991	2.575	9,9	375	1,3	
4 Lettere	4.470	5.415	5.606	945	21,1	191	3,5	
5 Massalubrense	10.476	12.029	12.873	1.553	14,8	844	7,0	
6 Meta	7.007	7.392	7.696	385	5,5	304	4,1	
7 Piano di Sorrento	11.119	12.473	12.808	1.354	12,2	335	2,7	
8 Pimonte	4.979	5.601	5.888	622	12,5	287	5,1	
9 Santa Maria la Carita	8.111	10.135	10.860	2.024	25,0	725	7,2	
10 Sant'Agnello	7.954	8.183	8.421	229	2,9	238	2,9	
11 Sant'Antonio Abate	14.630	16.936	18.203	2.306	15,8	1.267	7,5	
12 Sorrento	17.318	16.459	15.659	-859	-5,0	-800	-4,9	
13 Vico Equense	17.438	18.967	20.048	1.529	8,8	1.081	5,7	
<b>F4 - Penisola Sorrentina</b>	<b>139.919</b>	<b>153.256</b>	<b>158.060</b>	<b>13.337</b>	<b>9,53</b>	<b>4804</b>	<b>3,13</b>	
<b>TOTALE REGIONE CAMPANIA</b>	<b>5463134</b>	<b>5630280</b>	<b>5652492</b>	<b>167146</b>	<b>3,06</b>	<b>22212</b>	<b>0,39</b>	

**Tabella a2 – Dinamiche di variazione delle abitazioni 81-91- 01 STL**

<b>F4 - Penisola Sorrentina</b>															
	COMUNI	Abitaz. occup. 81	Abitaz. occup. 91	Abitaz. occup. 01	V.A. Abit.occ. 81-91	V.% Abit.occ. 81- 91	V.A. Abit.occ. 91-01	V.% Abit.occ. 91- 01	Totale abit 1981	Totale abit 1991	Totale abit 2001	V.A. tot. abit.81- 91	V. % totale abit.81- 91	V.A. tot. abit.91- 01	V. % totale abit.91- 01
1	Agerola	1.753	2.456	2.625	703	40,1	169	6,9	2.331	3.265	3.942	934	40,1	677	20,7
2	Casola di Napoli	667	906	1.057	239	35,8	151	16,7	862	1.002	1.156	140	16,2	154	15,4
3	Gragnano	6.031	7.745	8.442	1.714	28,4	697	9,0	6.850	8.464	9.038	1614	23,6	574	6,8
4	Lettere	1.084	1.483	1.666	399	36,8	183	12,3	1.186	1.692	1.736	506	42,7	44	2,6
5	Massalubrense	2.845	3.683	4.215	838	29,5	532	14,4	4.466	5.621	5.902	1155	25,9	281	5,0
6	Meta	1.868	2.381	2.676	513	27,5	295	12,4	2.498	2.790	3.100	292	11,7	310	11,1
7	Piano di Sorrento	2.963	3.722	4.181	759	25,6	459	12,3	3.648	4.280	4.694	632	17,3	414	9,7
8	Pimonte	1.071	1.456	1.597	385	35,9	141	9,7	1.407	1.629	1.849	222	15,8	220	13,5
9	Santa Maria la Carita	1.945	2.696	3.146	751	38,6	450	16,7	2.134	2.876	3.322	742	34,8	446	15,5
10	Sant'Agnello	2.069	2.502	2.862	433	20,9	360	14,4	2.629	3.032	3.318	403	15,3	286	9,4
11	Sant'Antonio Abate	3.451	4.550	5.357	1.099	31,8	807	17,7	3.614	4.768	5.357	1154	31,9	589	12,4
12	Sorrento	4.559	5.009	5.686	450	9,9	677	13,5	6.044	6.339	6.264	295	4,9	-75	-1,2
13	Vico Equense	4.491	5.588	6.478	1.097	24,4	890	15,9	5.499	7.183	7.938	1684	30,6	755	10,5
<b>F4 - Penisola Sorrentina</b>		<b>34.797</b>	<b>44.177</b>	<b>49.988</b>	<b>9.380</b>	<b>27,0</b>	<b>5811</b>	<b>13,2</b>	<b>43.168</b>	<b>52.941</b>	<b>57.616</b>	<b>9.773</b>	<b>22,6</b>	<b>4.675</b>	<b>8,8</b>
<b>TOTALE REGIONE CAMPANIA</b>		<b>1.398.941</b>	<b>1.658.907</b>	<b>1.825.075</b>	<b>259.966</b>	<b>18,6</b>	<b>166.168</b>	<b>10,0</b>	<b>1.659.198</b>	<b>1.979.109</b>	<b>2.137.908</b>	<b>319.911</b>	<b>19,3</b>	<b>158.799</b>	<b>8,0</b>



**Tabella a3 – Dinamiche di crescita delle famiglie 81-91 - 01 STL**

<b>F4 - Penisola Sorrentina</b>								
	COMUNI	Andamento famiglie 1981 - 1991 - 2001						
		fam 1981	fam 1991	fam. 2001	Fam. V.A. 81-91	Fam. V.% 81-91	Fam. V.A. 91-01	Fam. V.% 91-01
1	Agerola	1.997	2456	2627	459	23,0	171	7,0
2	Casola di Napoli	870	906	1.059	36	4,1	153	16,9
3	Gragnano	6.726	7.752	8.448	1026	15,3	696	9,0
4	Lettere	1.109	1.525	1.717	416	37,5	192	12,6
5	Massalubrense	3.028	3.684	4.218	656	21,7	534	14,5
6	Meta	2.093	2.410	2.681	317	15,1	271	11,2
7	Piano di Sorrento	3.235	3.739	4.184	504	15,6	445	11,9
8	Pimonte	1.203	1.458	1.597	255	21,2	139	9,5
9	Santa Maria la Carita	2.092	2.696	3.149	604	28,9	453	16,8
10	Sant'Agnello	2.349	2.505	2.895	156	6,6	390	15,6
11	Sant'Antonio Abate	3.757	4.556	5.376	799	21,3	820	18,0
12	Sorrento	5.155	5.014	5.707	-141	-2,7	693	13,8
13	Vico Equense	4.702	5.590	6.481	888	18,9	891	15,9
<b>F4 - Penisola Sorrentina</b>		<b>38.316</b>	<b>44.291</b>	<b>50.139</b>	<b>5.975</b>	<b>15,6</b>	<b>5.848</b>	<b>13,2</b>
<b>TOTALE REGIONE CAMPANIA</b>		<b>1.566.470</b>	<b>1.668.397</b>	<b>1.838.826</b>	<b>101.927</b>	<b>6,5</b>	<b>170.429</b>	<b>10,2</b>

## 2. ATTIVITA' ECONOMICHE

(Fonte ISTAT – Censimenti generali Industria e servizi 1991 e 2001<sup>1</sup>)

**Tabella b1 – Unità locali ed Addetti STL, valori 1991 – 2001**

<b>F4 - Penisola Sorrentina</b>																	
	<b>COMUNI</b>	<b>UL 1991</b>	<b>UL 2001</b>	<b>Add 1991</b>	<b>Add 2001</b>	<b>UL_Ind 91</b>	<b>UL_Ind 1</b>	<b>Add_Ind 91</b>	<b>Add_Ind 1</b>	<b>UL_Com 91</b>	<b>UL_Com 1</b>	<b>Add_Com 91</b>	<b>Add_Com 1</b>	<b>UL Serv_ist 91</b>	<b>UL Serv_ist 1</b>	<b>Add Serv_ist 91</b>	<b>Add Serv_ist 1</b>
1	Agerola	445	448	1.336	1.873	143	144	513	545	158	147	276	283	144	157	547	1.045
2	Casola di Napoli	123	123	358	401	21	42	68	158	56	42	93	59	46	39	197	184
3	Gragnano	1.129	1.277	4.424	4.540	228	404	1.282	1.456	506	488	836	771	395	385	2.306	2.313
4	Lettere	184	198	610	634	56	51	146	139	55	74	76	121	73	73	388	374
5	Massalubrense	557	663	1.622	2.128	91	164	261	524	250	230	398	429	216	269	963	1.175
6	Meta	241	380	743	1.079	29	28	104	71	120	140	188	250	92	212	451	758
7	Piano di Sorrento	764	753	2.368	2.087	129	31	460	78	341	304	731	639	294	418	1.177	1.370
8	Pimonte	248	240	704	739	74	32	196	127	92	98	149	130	82	110	359	482
9	Santa Maria la Carita	424	579	1.387	1.463	115	170	539	524	196	284	405	500	113	125	443	439
10	Sant'Agnello	451	519	1.804	2.417	89	142	328	510	184	178	382	674	178	199	1.094	1.233
11	Sant'Antonio Abate	674	817	2.585	2.997	143	287	1.144	1.303	346	306	513	575	185	224	928	1.119
12	Sorrento	1.401	1.706	6.062	8.509	215	352	663	1.156	603	602	1.232	1.326	583	752	4.167	6.027
13	Vico Equense	819	966	2.742	3.759	173	254	538	664	324	323	519	672	322	389	1.685	2.423
	<b>F4 - Penisola Sorrentina</b>	<b>7460</b>	<b>8669</b>	<b>26.745</b>	<b>32.626</b>	<b>1506</b>	<b>2101</b>	<b>6242</b>	<b>7255</b>	<b>3231</b>	<b>3216</b>	<b>5798</b>	<b>6429</b>	<b>2723</b>	<b>3352</b>	<b>14705</b>	<b>18.942</b>
	<b>TOTALE REGIONE CAMPANIA</b>	<b>269.601</b>	<b>294.465</b>	<b>1.178.330</b>	<b>1.197.587</b>	<b>51.051</b>	<b>56.450</b>	<b>338.386</b>	<b>288.763</b>	<b>122.588</b>	<b>118.907</b>	<b>234.179</b>	<b>225.549</b>	<b>95.962</b>	<b>119.108</b>	<b>605.765</b>	<b>683.275</b>

<sup>1</sup> Cfr. Note per la comparazione dei dati storici

**Tabella b2 – Dinamica 1991 – 2001 Unità locali ed Addetti nei STL, valori percentuali**

<b>F4 - Penisola Sorrentina</b>																	
	<b>COMUNI</b>	<b>UL 91 - 01</b>	<b>% UL 91 - 01</b>	<b>Add 91 - 01</b>	<b>% Add 91 - 01</b>	<b>UL_ind 91 - 01</b>	<b>% UL_ind 91 - 01</b>	<b>Add_ind 91 - 01</b>	<b>% Add_ind 91 - 01</b>	<b>UL_com 91 - 01</b>	<b>% UL_com 91 - 01</b>	<b>Add_com 91 - 01</b>	<b>% Add_com 91 - 01</b>	<b>UL Serv_ist 91 - 01</b>	<b>% UL Serv_ist 91 - 01</b>	<b>Add Serv_ist 91-01</b>	<b>% Add Serv_ist 91 - 01</b>
1	Agerola	3	0,67	537	40,19	1	0,7	32	6,24	-11	-6,96	7	2,54	13	9,03	498	91,04
2	Casola di Napoli	0	0	43	12,01	21	100	90	132,35	-14	-25	-34	-36,56	-7	-15,22	-13	-6,6
3	Gragnano	148	13,11	116	2,62	176	77,19	174	13,57	-18	-3,56	-65	-7,78	-10	-2,53	7	0,3
4	Lettere	14	7,61	24	3,93	-5	-8,93	-7	-4,79	19	34,55	45	59,21	0	0	-14	-3,61
5	Massalubrense	106	19,03	506	31,2	73	80,22	263	100,77	-20	-8	31	7,79	53	24,54	212	22,01
6	Meta	139	57,68	336	45,22	-1	-3,45	-33	-31,73	20	16,67	62	32,98	120	130,43	307	68,07
7	Piano di Sorrento	-11	-1,44	-281	-11,87	-98	-75,97	-382	-83,04	-37	-10,85	-92	-12,59	124	42,18	193	16,4
8	Pimonte	-8	-3,23	35	4,97	-42	-56,76	-69	-35,2	6	6,52	-19	-12,75	28	34,15	123	34,26
9	Santa Maria la Carita	155	36,56	76	5,48	55	47,83	-15	-2,78	88	44,9	95	23,46	12	10,62	-4	-0,9
10	Sant'Agnello	68	15,08	613	33,98	53	59,55	182	55,49	-6	-3,26	292	76,44	21	11,8	139	12,71
11	Sant'Antonio Abate	143	21,22	412	15,94	144	100,7	159	13,9	-40	-11,56	62	12,09	39	21,08	191	20,58
12	Sorrento	305	21,77	2.447	40,37	137	63,72	493	74,36	-1	-0,17	94	7,63	169	28,99	1.860	44,64
13	Vico Equense	147	17,95	1.017	37,09	81	46,82	126	23,42	-1	-0,31	153	29,48	67	20,81	738	43,8
	<b>F4 - Penisola Sorrentina</b>	<b>1.209</b>	<b>16,21</b>	<b>5.881</b>	<b>21,99</b>	<b>595</b>	<b>39,51</b>	<b>1.013</b>	<b>16,23</b>	<b>-15</b>	<b>-0,46</b>	<b>631</b>	<b>10,88</b>	<b>629</b>	<b>23,10</b>	<b>4.237</b>	<b>28,81</b>
	<b>TOTALE REGIONE CAMPANIA</b>	<b>24.864</b>	<b>9,22</b>	<b>19.257</b>	<b>1,63</b>	<b>5.399</b>	<b>10,58</b>	<b>-49.623</b>	<b>-14,66</b>	<b>-3.681</b>	<b>-3</b>	<b>-8.630</b>	<b>-3,69</b>	<b>23.146</b>	<b>24,12</b>	<b>77.510</b>	<b>12,8</b>

### 3. AGRICOLTURA

(Fonte ISTAT – Censimenti generali Agricoltura 1990 e 2000)

**Tabella c1 – Sup. territoriale, n. aziende, SAT, SAU, SAU media, giornate lavorative, valori 1990 – 2000**

<b>F4 - Penisola Sorrentina</b>												
	COMUNI	sup_terr_ha	N. az.1990	N. az.2000	SATha 1990	SATha 2000	SAUha 1990	SAUha 2000	SAU media 1990	SAU media 2000	giorni_lav 1990	giorni_lav 2000
1	Agerola	1962	1102	1306	1658,3	905,2	518,8	326,9	0,47	0,25	118161	212622
2	Casola di Napoli	1203	301	288	220,3	165,8	164,9	95,2	0,55	0,33	39933	97812
3	Gragnano	1247	595	579	860,8	739,0	337,7	333,6	0,57	0,58	125772	169707
4	Lettere	409	565	529	550,0	663,1	286,4	214,9	0,51	0,41	64111	98952
5	Massalubrense	993	1279	1371	1099,0	1008,1	829,1	777,4	0,65	0,57	185492	123550
6	Meta	2930	193	113	134,4	119,5	102,8	80,9	0,53	0,72	39609	14243
7	Piano di Sorrento	616	402	415	338,0	842,7	258,7	396,4	0,64	0,96	88122	88450
8	Pimonte	10	602	688	892,9	1600,9	279,6	249,8	0,46	0,36	65844	78506
9	Santa Maria la Carita	1650	439	417	181,0	215,7	165,2	195,7	0,38	0,47	108958	99415
10	Sant'Agnello	260	350	287	284,4	250,0	245,5	192,5	0,7	0,67	32997	23831
11	Sant'Antonio Abate	853	911	575	329,0	176,0	307,6	164,6	0,34	0,29	165566	74013
12	Sorrento	807	517	363	441,7	325,4	360,1	284,1	0,7	0,78	117935	53915
13	Vico Equense	2474	777	950	1836,5	1620,5	1079,8	972,2	1,39	1,02	335165	203100
<b>F4 - Penisola Sorrentina</b>		<b>15414</b>	<b>8033</b>	<b>7881</b>	<b>8826,3</b>	<b>8631,8</b>	<b>4936,1</b>	<b>4284,1</b>	<b>0,61</b>	<b>0,54</b>	<b>1487665</b>	<b>1338116</b>
<b>TOTALE REGIONE CAMPANIA</b>		<b>1340798</b>	<b>274862</b>	<b>248931</b>	<b>992079,9</b>	<b>894154,32</b>	<b>662209</b>	<b>599967</b>	<b>2,41</b>	<b>2,41</b>	<b>45898250</b>	<b>27673714</b>

**Tabella c2 – Dinamica 1990 – 2000 n. aziende, SAT, SAU, SAU media, giornate lavorative, valori assoluti e percentuali**

<b>F4 - Penisola Sorrentina</b>											
		n. Az.	%	SAT ha	%	SAUha	%	SAU media	%	giorni_lav	%
	<b>COMUNI</b>	90-00	N. az. 90-00	90-00	SAT ha 90-00	90-00	SAUha 90-00	90-00	SAU medi 90-00	90-00	giorni_lav 90-00
1	Agerola	204,0	18,5	-753,1	-45,4	-191,9	-37,0	-0,2	-46,8	94461	79,9
2	Casola di Napoli	-13,0	-4,3	-54,5	-24,7	-69,6	-42,2	-0,2	-40,0	57879	144,9
3	Gragnano	-16,0	-2,7	-121,8	-14,2	-4,1	-1,2	0,0	1,8	43935	34,9
4	Lettere	-36,0	-6,4	113,2	20,6	-71,5	-25,0	-0,1	-19,6	34841	54,3
5	Massalubrense	92,0	7,2	-90,9	-8,3	-51,8	-6,2	-0,1	-12,3	-61942	-33,4
6	Meta	-80,0	-41,5	-14,9	-11,1	-21,9	-21,3	0,2	35,8	-25366	-64,0
7	Piano di Sorrento	13,0	3,2	504,7	149,3	137,7	53,2	0,3	50,0	328	0,4
8	Pimonte	86,0	14,3	708,0	79,3	-29,8	-10,7	-0,1	-21,7	12662	19,2
9	Santa Maria la Carita	-22,0	-5,0	34,6	19,1	30,5	18,5	0,1	23,7	-9543	-8,8
10	Sant'Agello	-63,0	-18,0	-34,4	-12,1	-53,0	-21,6	0,0	-4,3	-9166	-27,8
11	Sant'Antonio Abate	-336,0	-36,9	-153,0	-46,5	-143,0	-46,5	-0,1	-14,7	-91553	-55,3
12	Sorrento	-154,0	-29,8	-116,4	-26,3	-75,9	-21,1	0,1	11,4	-64020	-54,3
13	Vico Equense	173,0	22,3	-216,0	-11,8	-107,6	-10,0	-0,4	-26,6	-132065	-39,4
	<b>F4 - Penisola Sorrentina</b>	<b>-152,0</b>	<b>-1,9</b>	<b>-194,5</b>	<b>-2,2</b>	<b>-652,0</b>	<b>-13,2</b>	<b>-0,1</b>	<b>-11,5</b>	<b>-149549</b>	<b>-10,1</b>
	<b>TOTALE REGIONE CAMPANIA</b>	<b>-25931</b>	<b>-9,43</b>	<b>-97925,55</b>	<b>-9,87</b>	<b>-62242,28</b>	<b>-9,4</b>	<b>0</b>	<b>0,04</b>	<b>-18224536</b>	<b>-39,71</b>

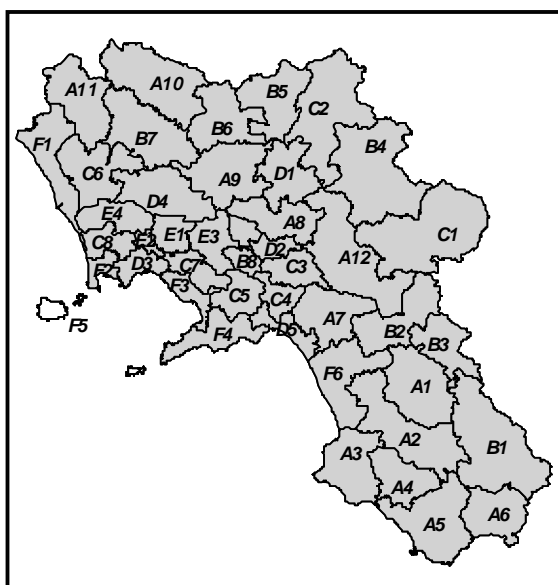

# F5

## ISOLE MINORI

Grafico a - Inquadramento Regionale del STL

Grafico B – Inquadramento del Sistema Territoriale Locale

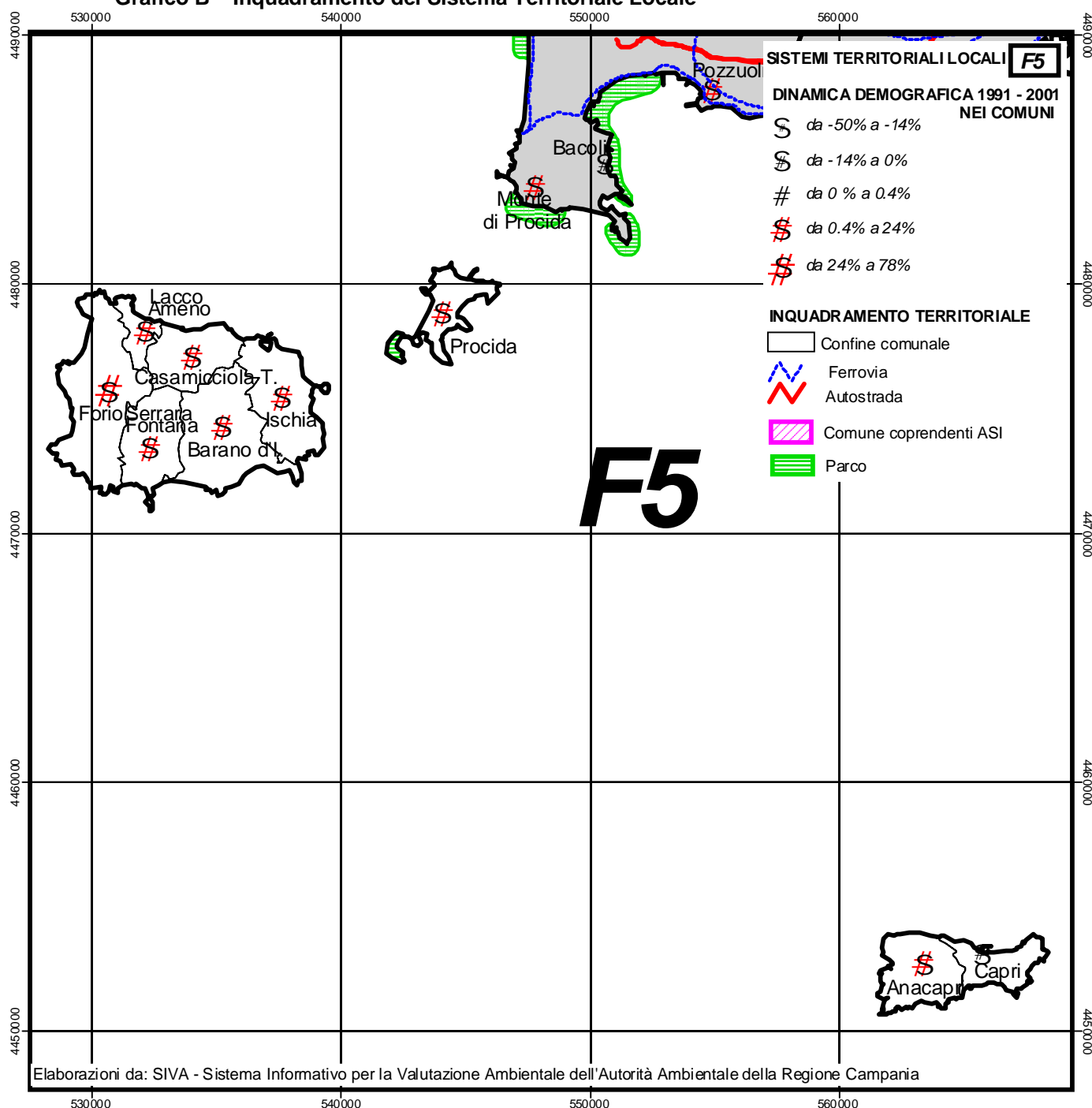

## 1. DEMOGRAFIA

(Fonte ISTAT – VII ed VIII Censimento della popolazione e delle abitazioni)

**Tabella a1 – Dinamica demografica 81 – 91 – 01 STL**

<b>F5 - ISOLE MINORI</b>								
	<b>COMUNI</b>	<b>POP 1981</b>	<b>POP 1991</b>	<b>POP 2001</b>	<b>POP91-81</b>	<b>%81-91</b>	<b>POP01-91</b>	<b>%91-01</b>
1	Ischia	16038	16013	18146	-25	-0,16	2.133	13,32
2	Forio	9642	11526	14536	1.884	19,54	3.010	26,11
3	Procida	10402	10559	10635	157	1,51	76	0,72
4	Barano d'Ischia	6346	7738	8577	1.392	21,94	839	10,84
5	Capri	7479	7075	7058	-404	-5,40	-17	-0,24
6	Casamicciola Terme	5945	6505	7347	560	9,42	842	12,94
7	Anacapri	4633	5324	5844	691	14,91	520	9,77
8	Lacco Ameno	3523	3936	4239	413	11,72	303	7,70
9	Serrara Fontana	2595	2904	3060	309	11,91	156	5,37
	<b>F5 - ISOLE MINORI TOTALE</b>	<b>66603</b>	<b>71580</b>	<b>79442</b>	<b>4.977</b>	<b>7,47</b>	<b>7.862</b>	<b>10,98</b>
	<b>TOTALE REGIONE CAMPANIA</b>	<b>5.463.134</b>	<b>5.630.280</b>	<b>5.652.492</b>	<b>167.146</b>	<b>3,06</b>	<b>22.212</b>	<b>0,39</b>

**Tabella a2 – Dinamiche di variazione delle abitazioni 81-91 – 01 STL**

<b>F5 - Isole minori</b>															
	COMUNI	Abitaz. occup. 81	Abitaz. occup. 91	Abitaz. occup. 01	V.A. Abit.occ. 81-91	V.% Abit.occ. 81- 91	V.A. Abit.occ. 91-01	V.% Abit.occ. 91- 01	Totale abit 1981	Totale abit 1991	Totale abit 2001	V.A. tot. abit.81-91	V. % totale abit.81-91	V.A. tot. abit.91-01	V. % totale abit.91-01
1	Ischia	4.532	5.213	6.794	681	15,0	1.581	30,3	7.009	8.008	9.088	999	14,3	1.080	13,5
2	Forio	2.737	3.972	5.817	1.235	45,1	1.845	46,5	5.221	6.766	8.773	1.545	29,6	2.007	29,7
3	Procida	3.062	3.591	4.078	529	17,3	487	13,6	3.881	4.436	5.479	555	14,3	1.043	23,5
4	Barano d'Ischia	1.822	2.393	3.044	571	31,3	651	27,2	2.494	3.234	3.811	740	29,7	577	17,8
5	Capri	2.273	2.402	2.644	129	5,7	242	10,1	3.396	3.719	4.060	323	9,5	341	9,2
6	Casamicciola Terme	1.677	2.175	2.648	498	29,7	473	21,7	2.147	3.028	3.661	881	41,0	633	20,9
7	Anacapri	1.318	1.694	2.149	376	28,5	455	26,9	1.891	2.458	2.921	567	30,0	463	18,8
8	Lacco Ameno	960	1.271	1.627	311	32,4	356	28,0	1.613	1.931	1.943	318	19,7	12	0,6
9	Serrara Fontana	761	1.006	1.149	245	32,2	143	14,2	870	1.304	1.695	434	49,9	391	30,0
<b>F5 - Isole minori totale</b>		<b>19.142</b>	<b>23.717</b>	<b>29.950</b>	<b>4.575</b>	<b>23,9</b>	<b>6.233</b>	<b>26,3</b>	<b>28.522</b>	<b>34.884</b>	<b>41.431</b>	<b>6.362</b>	<b>22,3</b>	<b>6.547</b>	<b>18,8</b>
<b>TOTALE REGIONE CAMPANIA</b>		<b>1.398.941</b>	<b>1.658.907</b>	<b>1.825.075</b>	<b>259.966</b>	<b>18,6</b>	<b>166.168</b>	<b>10,0</b>	<b>1.659.198</b>	<b>1.979.109</b>	<b>2.137.908</b>	<b>319.911</b>	<b>19,3</b>	<b>158.799</b>	<b>8,0</b>



**Tabella a3 – Dinamiche di crescita delle famiglie 81-91 – 01 STL**

<b>F5 - Isole minori</b>								
	COMUNI	Andamento famiglie 1981 - 1991 - 2001						
		fam 1981	fam 1991	fam. 2001	Fam. V.A. 81-91	Fam. V.% 81-91	Fam. V.A. 91-01	Fam. V.% 91-01
1	Ischia	4.748	5.221	7.247	473	10,0	2.026	38,8
2	Forio	2.926	3.983	5.963	1.057	36,1	1.980	49,7
3	Procida	3.310	3.594	4.080	284	8,6	486	13,5
4	Barano d'Ischia	1.903	2.393	3.048	490	25,7	655	27,4
5	Capri	2.418	2.412	2.657	-6	-0,2	245	10,2
6	Casamicciola Terme	1.768	2.223	2.711	455	25,7	488	22,0
7	Anacapri	1.420	1.712	2.153	292	20,6	441	25,8
8	Lacco Ameno	1.027	1.303	1.627	276	26,9	324	24,9
9	Serrara Fontana	795	1.008	1.151	213	26,8	143	14,2
<b>F5 - Isole minori totale</b>		<b>20.315</b>	<b>23.849</b>	<b>30.637</b>	<b>3.534</b>	<b>17,4</b>	<b>6.788</b>	<b>28,5</b>
<b>TOTALE REGIONE CAMPANIA</b>		<b>1.566.470</b>	<b>1.668.397</b>	<b>1.838.826</b>	<b>101.927</b>	<b>6,5</b>	<b>170.429</b>	<b>10,2</b>

## 2. ATTIVITA' ECONOMICHE

(Fonte ISTAT – Censimenti generali Industria e servizi 1991 e 2001<sup>1</sup>)

**Tabella b1 – Unità locali ed Addetti STL, valori 1991 – 2001**

<b>F5 – ISOLE MINORI</b>																	
	<b>COMUNI</b>	<b>UL 1991</b>	<b>UL 2001</b>	<b>Add 1991</b>	<b>Add 2001</b>	<b>UL_In d 91</b>	<b>UL_In d 01</b>	<b>Add_In d 91</b>	<b>Add_In d 01</b>	<b>UL_Co m 91</b>	<b>UL_Co m 01</b>	<b>Add_Co m 91</b>	<b>Add_Co m 01</b>	<b>UL Serv_is t 91</b>	<b>UL Serv_is t 01</b>	<b>Add Serv_is t 91</b>	<b>Add Serv_is t 01</b>
1	Ischia	1.313	1.864	5.123	7.164	147	287	447	1.268	573	752	1.142	1.700	593	825	3.534	4.196
2	Forio	817	997	2.544	3.472	78	51	203	176	327	424	580	939	412	522	1.761	2.357
3	Procida	490	520	1.314	1.542	62	12	138	15	205	234	312	363	223	274	864	1.164
4	Barano d'Ischia	360	368	1.026	1.196	64	74	113	201	119	110	327	244	177	184	586	751
5	Capri	799	923	3.248	3.242	121	141	577	817	309	341	674	790	369	441	1.997	1.635
6	Casamicciola Terme	405	534	1.451	1.783	43	84	88	229	156	202	275	466	206	248	1.088	1.088
7	Anacapri	436	449	1.226	1.523	135	18	286	70	142	184	274	416	159	247	666	1.037
8	Lacco Ameno	271	306	1.215	1.718	18	18	27	171	125	132	233	380	128	156	955	1.167
9	Serrara Fontana	292	284	764	979	41	18	53	64	52	87	85	283	199	179	626	632
	<b>F5 – ISOLE MINORI TOTALE</b>	<b>5.183</b>	<b>6.245</b>	<b>17.911</b>	<b>22.619</b>	<b>709</b>	<b>703</b>	<b>1.932</b>	<b>3.011</b>	<b>2.008</b>	<b>2.466</b>	<b>3.902</b>	<b>5.581</b>	<b>2.466</b>	<b>3.076</b>	<b>12.077</b>	<b>14.027</b>
	<b>TOTALE REGIONE CAMPANIA</b>	<b>269.601</b>	<b>294.465</b>	<b>1.178.330</b>	<b>1.197.587</b>	<b>51.051</b>	<b>56.450</b>	<b>338.386</b>	<b>288.763</b>	<b>122.588</b>	<b>118.907</b>	<b>234.179</b>	<b>225.549</b>	<b>95.962</b>	<b>119.108</b>	<b>605.765</b>	<b>683.275</b>

<sup>1</sup> Cfr. Note per la comparazione dei dati storici

**Tabella b2 – Dinamica 1991 – 2001 Unità locali ed Addetti nei STL, valori percentuali**

<b>F5 – ISOLE MINORI</b>																	
	<b>COMUNI</b>	<b>UL 91 - 01</b>	<b>% UL 91 - 01</b>	<b>Add 91 - 01</b>	<b>% Add 91 - 01</b>	<b>UL_ind 91 - 01</b>	<b>% UL_ind 91 - 01</b>	<b>Add_ind 91 - 01</b>	<b>% Add_ind 91 - 01</b>	<b>UL_com 91 - 01</b>	<b>% UL_com 91 - 01</b>	<b>Add_com 91 - 01</b>	<b>% Add_com 91 - 01</b>	<b>UL Serv_ist 91 - 01</b>	<b>% UL Serv_ist 91 - 01</b>	<b>Add Serv_ist 91 - 01</b>	<b>% Add Serv_ist 91 - 01</b>
1	Ischia	551	41,96	2.041	39,84	140	95,24	821	183,67	179	31,24	558	48,86	232	39,12	662	18,73
2	Forio	180	22,03	928	36,48	-27	-34,62	-27	-13,30	97	29,66	359	61,90	110	26,70	596	33,84
3	Procida	30	6,12	228	17,35	-50	-80,65	-123	-89,13	29	14,15	51	16,35	51	22,87	300	34,72
4	Barano d'Ischia	8	2,22	170	16,57	10	15,63	88	77,88	-9	-7,56	-83	-25,38	7	3,95	165	28,16
5	Capri	124	15,52	-6	-0,18	20	16,53	240	41,59	32	10,36	116	17,21	72	19,51	-362	-18,13
6	Casamicciola Terme	129	31,85	332	22,88	41	95,35	141	160,23	46	29,49	191	69,45	42	20,39	0	0,00
7	Anacapri	13	2,98	297	24,23	-117	-86,67	-216	-75,52	42	29,58	142	51,82	88	55,35	371	55,71
8	Lacco Ameno	35	12,92	503	41,40	0	0,00	144	533,33	7	5,60	147	63,09	28	21,88	212	22,20
9	Serrara Fontana	-8	-2,74	215	28,14	-23	-56,10	11	20,75	35	67,31	198	232,94	-20	-10,05	6	0,96
<b>F5 – ISOLE MINORI TOTALE</b>		<b>1.062</b>	<b>20,49</b>	<b>4.708</b>	<b>26,29</b>	<b>-6</b>	<b>-0,85</b>	<b>1.079</b>	<b>55,85</b>	<b>458</b>	<b>22,81</b>	<b>1.679</b>	<b>43,03</b>	<b>610</b>	<b>24,74</b>	<b>1.950</b>	<b>16,15</b>
<b>TOTALE REGIONE CAMPANIA</b>		<b>24.864</b>	<b>9,22</b>	<b>19.257</b>	<b>1,63</b>	<b>5.399</b>	<b>10,58</b>	<b>-49.623</b>	<b>-14,66</b>	<b>-3.681</b>	<b>-3,00</b>	<b>-8.630</b>	<b>-3,69</b>	<b>23.146</b>	<b>24,12</b>	<b>77.510</b>	<b>12,80</b>

### 3. AGRICOLTURA

(Fonte ISTAT – Censimenti generali Agricoltura 1990 e 2000)

**Tabella c1 – Sup. territoriale, n. aziende, SAT, SAU, SAU media, giornate lavorative, valori 1990 - 2000**

<b>F5 - ISOLE MINORI</b>												
	<b>COMUNI</b>	<b>sup_terr_ha</b>	<b>N. az.1990</b>	<b>N. az.2000</b>	<b>SATha 1990</b>	<b>SATha 2000</b>	<b>SAUha 1990</b>	<b>SAUha 2000</b>	<b>SAU media 1990</b>	<b>SAU media 2000</b>	<b>giorni_lav 1990</b>	<b>giorni_lav 2000</b>
1	Ischia	805	188	70	120,10	42,80	74,89	31,67	0,40	0,45	29289	6345
2	Forio	1285,4	511	259	303,17	201,08	204,35	176,16	0,40	0,68	53473	31840
3	Procida	414	534	365	220,21	138,18	165,80	90,75	0,31	0,25	64801	45028
4	Barano d'Ischia	1107	411	210	341,60	115,34	208,83	86,89	0,51	0,41	31668	42485
5	Capri	397	51	18	29,38	13,95	25,82	11,56	0,51	0,64	12719	5892
6	Casamicciola Terme	560	292	55	150,25	81,79	101,27	21,93	0,35	0,40	55604	11821
7	Anacapri	639	140	98	89,14	70,30	83,13	47,69	0,59	0,49	27350	15472
8	Lacco Ameno	207	137	62	93,09	21,10	51,72	31,67	0,38	0,51	18331	3623
9	Serrara Fontana	669	349	201	257,89	151,86	128,90	95,26	0,37	0,47	47154	28581
<b>F5 - ISOLE MINORI TOTALE</b>		<b>6083</b>	<b>2613</b>	<b>1338</b>	<b>1605</b>	<b>836,40</b>	<b>1045</b>	<b>593,58</b>	<b>0,40</b>	<b>0,44</b>	<b>340389</b>	<b>191087</b>
<b>TOTALE REGIONE CAMPANIA</b>		<b>1340798</b>	<b>274862</b>	<b>248931</b>	<b>992079,87</b>	<b>894154,32</b>	<b>662209,4</b>	<b>599967,12</b>	<b>2,41</b>	<b>2,41</b>	<b>45898250</b>	<b>27673714</b>

Tabella c2 – Dinamica 1990 – 2000 n. aziende, SAT, SAU, SAU media, giornate lavorative, valori assoluti e percentuali

F5 - ISOLE MINORI											
	COMUNI	n. Az. 90-00	% N. az. 90-00	SAT ha 90-00	% SAT ha 90-00	SAUha 90-00	% SAUha 90-00	SAU media 90-00	% SAU medi 90-00	giorni_lav 90-00	% giorni_lav 90-00
1	Ischia	-118	-62,77	-77,30	-64,36	-43,22	-57,71	0,05	13,58	-22944	-78,34
2	Forio	-252	-49,32	-102,09	-33,67	-28,19	-13,79	0,28	70,08	-21633	-40,46
3	Procida	-169	-31,65	-82,03	-37,25	-75,05	-45,27	-0,06	-19,92	-19773	-30,51
4	Barano d'Ischia	-201	-48,91	-226,26	-66,24	-121,94	-58,39	-0,09	-18,57	10817	34,16
5	Capri	-33	-64,71	-15,43	-52,52	-14,26	-55,23	0,14	26,85	-6827	-53,68
6	Casamicciola Terme	-237	-81,16	-68,46	-45,56	-79,34	-78,35	0,05	14,97	-43783	-78,74
7	Anacapri	-42	-30,00	-18,84	-21,14	-35,44	-42,63	-0,11	-18,05	-11878	-43,43
8	Lacco Ameno	-75	-54,74	-71,99	-77,33	-20,05	-38,77	0,13	35,31	-14708	-80,24
9	Serrara Fontana	-148	-42,41	-106,03	-41,11	-33,64	-26,10	0,10	28,32	-18573	-39,39
<b>F5 - ISOLE MINORI TOTALE</b>		<b>-1275</b>	<b>-48,79</b>	<b>-768,43</b>	<b>-47,88</b>	<b>-451,13</b>	<b>-43,18</b>	<b>0,04</b>	<b>10,96</b>	<b>-149302</b>	<b>-43,86</b>
<b>TOTALE REGIONE CAMPANIA</b>		<b>-25931</b>	<b>-9,43</b>	<b>-97925,55</b>	<b>-9,87</b>	<b>-62242,28</b>	<b>-9,40</b>	<b>0,00</b>	<b>0,04</b>	<b>-18224536</b>	<b>-39,71</b>



## Sistema Territoriale Locale -- ISOLE MINORI

### F 5– Sistema costiero a dominante paesistico-ambientale-culturale

I dati totali relativi all'area indicano un forte e progressivo incremento demografico, pari a +4.977 unità dal 1981 al 1991, e pari a + 7.862 unità dal 1991 al 2001.

La dinamica demografica registra un incremento rilevante nel decennio 1991-2001 con una percentuale pari a 10,98 %.

Nel precedente decennio 1981-1991 l'incremento risultava pari a +7,47 %.

Analizzando i dati parziali relativi ai singoli comuni, si evidenzia nel decennio 1981-1991 un significativo incremento demografico per i comuni di Forio e Barano d'Ischia mentre si registra un decremento del -5,40% per il comune di Capri ed un più contenuto decremento, pari a -0,16% per il comune d'Ischia..

Nel decennio 1991-2001 si conferma l'incremento per tutti i comuni, con percentuali più rilevanti, mentre diminuisce l'andamento negativo del comune di Capri che registra un decremento pari a -0,24%. Rilevante è anche l'andamento demografico del comune d'Ischia che da un trend negativo passa ad uno notevolmente positivo, pari a +13,31%

Particolarmente interessante e significativo si è rivelato lo studio congiunto dell'andamento della popolazione residente, delle abitazioni occupate da residenti, del totale delle abitazioni (sia di quelle occupate e non occupate) e lo studio della variazione del numero delle famiglie, nei decenni 1981-1991-2001 per tutti i Sistemi Territoriali.

In particolare nel sistema F5, il consistente incremento della popolazione residente, pari a 10,98%, si conferma anche con un notevole incremento del totale delle abitazioni (pari a 18,8%). Lo studio dell'andamento delle abitazioni occupate da residenti e delle famiglie, registra un incremento ancora più consistente, pari a 26,3% per le abitazioni occupate ed un analogo incremento pari a 28,5% delle famiglie residenti. Il dato più significativo si rileva nei comuni di Ischia, Forio, Barano d'Ischia, Anacapri e Lacco Ameno che presentano un incremento oltre il 27% sia delle abitazioni occupate da residenti sia delle famiglie.

Tuttavia, quest'andamento presenta una diversa tendenza rispetto al precedente periodo intercensuario. Infatti, nel decennio '81-'91 si registravano incrementi delle abitazioni occupate pari a +23,9%, mentre il totale delle abitazioni registrava un incremento pari a +22,3%; l'andamento delle famiglie presenta un incremento pari a +17,4%, inferiore a quello del periodo successivo.

I dati relativi alle U.l. dal 1991 al 2001 ci segnalano un dato positivo con un incremento consistente, pari a +20,49 %, a fronte di un dato riferito all'intera regione, sempre positivo e pari a +9,22 % ; quelli relativi agli addetti indicano un incremento pari a +26,29 % a fronte di un dato riferito all'intero regione sempre positivo e pari a 1,63 %.

Analizzando nello specifico i dati relativi alla dinamica dal 1991 al 2001 nel settore industriale si segnala un lieve decremento delle unità locali pari a -0,85 % a fronte di un dato positivo relativo all'intera regione pari a 10,58 %, ed un incremento notevole degli addetti pari a +55,85% in contrasto con un dato regionale negativo pari a - 14,66 %. Nel settore del commercio risulta ancora un incremento delle unità locali pari a +22,81 % in contrasto con il - 3,00 % regionale ed un aumento degli addetti pari a +43,03% a fronte di una diminuzione pari a - 3,69 % della regione. Nel settore servizi e istituzioni risulta un dato positivo per le unità locali pari a +24,74 % che risulta essere una determinante quota del 24,12 % regionale; positivo risulta anche il dato degli addetti, pari a +22,32%, in confronto al +12,80% regionale.

Nell'ambito del Sistema, per quanto concerne il settore agricolo, an la Sau media ha registrato una crescita (+10,96%). Tale dato, però, deriva dalla circostanza secondo la quale il n. di aziende



agricole si è ridotto in maniera più significativa rispetto alla riduzione della Sau. Pertanto, poiché i valori di decrescita sia delle aziende, sia della Sau sono diffusamente e significativamente negativi, il sistema rientra tra le aree connotate da declino.



# F6

## MAGNA GRECIA



## 1. DEMOGRAFIA

(Fonte ISTAT – VII ed VIII Censimento della popolazione e delle abitazioni)

**Tabella a1 – Dinamica demografica 81 – 91 – 01 STL**

<b>F6 - Magna Grecia</b>								
	COMUNI	POP 1981	POP 1991	POP 2001	POP91-81	%81-91	POP01-91	%91-01
1	Albanella	5878	6225	6315	347	5,90	90	1,45
2	Altavilla Silentina	6916	6796	6724	-120	-1,74	-72	-1,06
3	Capaccio	15.672	18.504	20.040	2.832	18,1	1.536	8,3
4	Giungano	1112	1063	1114	-49	-4,41	51	4,80
5	Roccamadama	7684	7519	7462	-165	-2,15	-57	-0,76
6	Trentinara	1544	1781	1769	237	15,35	-12	-0,67
<b>F6 - Magna Grecia</b>		<b>26.012</b>	<b>28.867</b>	<b>30.385</b>	<b>2.855</b>	<b>10,98</b>	<b>1518</b>	<b>5,26</b>
<b>TOTALE REGIONE CAMPANIA</b>		<b>5463134</b>	<b>5630280</b>	<b>5652492</b>	<b>167146</b>	<b>3,06</b>	<b>22212</b>	<b>0,39</b>

**Tabella a2 – Dinamiche di variazione delle abitazioni 81- 91 – 01 STL**

<b>F6 - Magna Grecia</b>															
	COMUNI	Abitaz. occup. 81	Abitaz. occup. 91	Abitaz. occup. 01	V.A. Abit.occ. 81-91	V.% Abit.occ. 81- 91	V.A. Abit.occ. 91-01	V.% Abit.occ. 91- 01	Totale abit 1981	Totale abit 1991	Totale abit 2001	V.A. tot. abit.81-91	V. % totale abit.81- 91	V.A. tot. abit.91- 01	V. % totale abit.91- 01
1	Albanella	1.727	2.189	2.304	462	26,8	115	5,3	1.910	2.556	2.754	646	33,8	198	7,7
2	Altavilla Silentina	2.047	2.175	2.425	128	6,3	250	11,5	2.490	2.414	2.627	-76	-3,1	213	8,8
3	Capaccio	4.217	6.161	6.101	1.944	46,1	-60	-1,0	8.243	10.577	9.784	2.334	28,3	-793	-7,5
4	Giungano	297	337	396	40	13,5	59	17,5	383	454	463	71	18,5	9	2,0
5	Roccadaspide	2.311	2.608	2.736	297	12,9	128	4,9	2.667	3.130	3.453	463	17,4	323	10,3
6	Trentinara	485	630	664	145	29,9	34	5,4	524	788	879	264	50,4	91	10,1
<b>F6 - Magna Grecia</b>		<b>11.084</b>	<b>14.100</b>	<b>14.626</b>	<b>3.016</b>	<b>27,2</b>	<b>526</b>	<b>3,7</b>	<b>16.217</b>	<b>19.919</b>	<b>19.960</b>	<b>3.702</b>	<b>22,8</b>	<b>41</b>	<b>0,2</b>
<b>TOTALE REGIONE</b>		<b>1.398.941</b>	<b>1.658.907</b>	<b>1.825.075</b>	<b>259.966</b>	<b>18,6</b>	<b>166.168</b>	<b>10,0</b>	<b>1.659.198</b>	<b>1.979.109</b>	<b>2.137.908</b>	<b>319.911</b>	<b>19,3</b>	<b>158.799</b>	<b>8,0</b>

**Tabella a3 – Dinamiche di crescita delle famiglie 81-91 – 01 STL**

<b>F6 - Magna Grecia</b>								
	COMUNI	Andamento famiglie 1981 - 1991 - 2001						
		fam 1981	fam 1991	fam. 2001	Fam. V.A. 81-91	Fam. V.% 81- 91	Fam. V.A. 91- 01	Fam. V.% 91-01
1	Albanella	1.917	2.204	2.319	287	15,0	115	5,2
2	Altavilla Silentina	2.047	2.175	2.425	128	6,3	250	11,5
3	Capaccio	4.572	6.176	6.109	1.604	35,1	-67	-1,1
4	Giungano	341	337	396	-4	-1,2	59	17,5
5	Roccadaspide	2.538	2.608	2.739	70	2,8	131	5,0
6	Trentinara	524	642	664	118	22,5	22	3,4
<b>F6 - Magna Grecia</b>		<b>11.939</b>	<b>14.142</b>	<b>14.652</b>	<b>2.203</b>	<b>18,5</b>	<b>510</b>	<b>3,6</b>
<b>TOTALE REGIONE</b>		<b>1.566.470</b>	<b>1.668.397</b>	<b>1.838.826</b>	<b>101.927</b>	<b>6,5</b>	<b>170.429</b>	<b>10,2</b>

## 2. ATTIVITA' ECONOMICHE

(Fonte ISTAT – Censimenti generali Industria e servizi 1991 e 2001<sup>1</sup>)

**Tabella b1 – Unità locali ed Addetti STL, valori 1991 – 2001**

F6 - Magna Grecia																	
	COMUNI	UL 1991	UL 2001	Add 1991	Add 2001	UL_Ind 91	UL_Ind 1	Add_Ind 91	Add_Ind 1	UL_Com 91	UL_Com 1	Add_Com 91	Add_Com 1	UL Serv_ist 91	UL Serv_ist 1	Add Serv_ist 91	Add Serv_ist 1
1	Albanella	321	477	768	1.358	71	136	167	476	157	178	259	284	93	163	342	598
2	Altavilla Silentina	323	369	848	927	88	110	371	307	134	139	183	194	101	120	294	426
3	Capaccio	1.255	1.702	3.497	4.693	213	386	726	1.191	555	659	994	1.245	487	657	1.777	2.257
4	Giungano	49	49	143	142	10	12	60	31	16	16	21	30	23	21	62	81
5	Roccadaspide	457	533	1.254	1.877	89	156	259	412	221	206	346	309	147	171	649	1.156
6	Trentinara	89	76	221	223	31	11	86	28	30	35	39	55	28	30	96	140
<b>F6 - Magna Grecia</b>		<b>2.494</b>	<b>3.206</b>	<b>6.731</b>	<b>9.220</b>	<b>502</b>	<b>811</b>	<b>1.669</b>	<b>2.445</b>	<b>1.113</b>	<b>1.233</b>	<b>1.842</b>	<b>2.117</b>	<b>879</b>	<b>1.162</b>	<b>3.220</b>	<b>4.658</b>
<b>TOTALE REGIONE</b>		<b>269.601</b>	<b>294.465</b>	<b>1.178.330</b>	<b>1.197.587</b>	<b>51.051</b>	<b>56.450</b>	<b>338.386</b>	<b>288.763</b>	<b>122.588</b>	<b>118.907</b>	<b>234.179</b>	<b>225.549</b>	<b>95.962</b>	<b>119.108</b>	<b>605.765</b>	<b>683.275</b>

**Tabella b2 – Dinamica 1991 – 2001 Unità locali ed Addetti nei STL, valori percentuali**

F6 - Magna Grecia																	
	COMUNI	UL 91 - 01	% UL 91 - 01	Add 91 - 01	% Add 91 - 01	UL_ind 91 - 01	% UL_ind 91 - 01	Add_ind 91 - 01	% Add_ind 91 - 01	UL_com 91 - 01	% UL_com 91 - 01	Add_com 91 - 01	% Add_com 91 - 01	UL Serv_ist 91 - 01	% UL Serv_ist 91 - 01	Add Serv_ist 91 - 01	% Add Serv_ist 91 - 01
1	Albanella	156	48,6	590	76,82	65	91,55	309	185,03	21	13,38	25	9,65	70	75,27	256	74,85
2	Altavilla Silentina	46	14,24	79	9,32	22	25	-64	-17,25	5	3,73	11	6,01	19	18,81	132	44,9
3	Capaccio	447	35,62	1.196	34,2	173	81,22	465	64,05	104	18,74	251	25,25	170	34,91	480	27,01
4	Giungano	0	0	-1	-0,7	2	20	-29	-48,33	0	0	9	42,86	-2	-8,7	19	30,65
5	Roccadaspide	76	16,63	623	49,68	67	75,28	153	59,07	-15	-6,79	-37	-10,69	24	16,33	507	78,12
6	Trentinara	-13	-14,61	2	0,9	-20	-64,52	-58	-67,44	5	16,67	16	41,03	2	7,14	44	45,83
<b>F6 - Magna Grecia</b>		<b>712</b>	<b>28,55</b>	<b>2.489</b>	<b>36,98</b>	<b>309</b>	<b>61,55</b>	<b>776</b>	<b>46,49</b>	<b>120</b>	<b>10,78</b>	<b>275</b>	<b>14,93</b>	<b>283</b>	<b>32,20</b>	<b>1.438</b>	<b>44,66</b>
<b>TOTALE REGIONE</b>		<b>24.864</b>	<b>9,22</b>	<b>19.257</b>	<b>1,63</b>	<b>5.399</b>	<b>10,58</b>	<b>-49.623</b>	<b>-14,66</b>	<b>-3.681</b>	<b>-3</b>	<b>-8.630</b>	<b>-3,69</b>	<b>23.146</b>	<b>24,12</b>	<b>77.510</b>	<b>12,8</b>

<sup>1</sup> Cfr. Note per la comparazione dei dati storici

### 3. AGRICOLTURA

(Fonte ISTAT – Censimenti generali Agricoltura 1990 e 2000)

**Tabella c1 – Sup. territoriale, n. aziende, SAT, SAU, SAU media, giornate lavorative, valori 1990 - 2000**

F6 - Magna Grecia												
		sup_terr_ha	N. az. 1990	N. az. 2000	SATha 1990	SATha 2000	SAUha 1990	SAUha 2000	SAU media 1990	SAU media 2000	giorni_lav 1990	giorni_lav 2000
	COMUNI											
1	Albanella	3988	1207	1247	4233,85	3927,7	3709,75	3302,7	3,07	2,65	194949	116984
2	Altavilla Silentina	5229	1374	1384	4072,78	4239,03	3458,51	3402	2,52	2,46	188358	175805
3	Capaccio	11156	1406	1698	6290,64	5169,88	5899,57	4531,6	4,2	2,67	500288	256600
4	Giungano	1157	334	354	910,36	997,38	738,01	717,16	2,21	2,03	39057	35893
5	Roccadaspide	6432	1441	1217	5912,67	3975,89	3812,07	2876	2,65	2,36	273525	117394
6	Trentinara	2338	334	389	1817,68	1783,78	338,35	644,13	1,01	1,66	19081	12937
<b>F6 - Magna Grecia</b>		<b>30.300</b>	<b>6.096</b>	<b>6.289</b>	<b>23.238</b>	<b>20.094</b>	<b>17.956</b>	<b>15.474</b>	<b>2,95</b>	<b>2,46</b>	<b>1.215.258</b>	<b>715.613</b>
<b>TOTALE REGIONE</b>		<b>1340798</b>	<b>274862</b>	<b>248931</b>	<b>992079,87</b>	<b>894154</b>	<b>662209</b>	<b>599967</b>	<b>2,41</b>	<b>2,41</b>	<b>45898250</b>	<b>27673714</b>

**Tabella c2 – Dinamica 1990 – 2000 n. aziende, SAT, SAU, SAU media, giornate lavorative, valori assoluti e percentuali**

F6 - Magna Grecia											
		n. Az. 90-00	% N. az. 90-00	SAT ha 90-00	% SAT ha 90-00	SAUha 90-00	% SAUha 90-00	SAU media 90-00	% SAU medi 90-00	giorni_lav 90-00	% giorni_lav 90-00
	COMUNI										
1	Albanella	40	3,31	-306,15	-7,23	-407,01	-10,97	-0,42	-13,83	-77965	-39,99
2	Altavilla Silentina	10	0,73	166,25	4,08	-56,5	-1,63	-0,06	-2,34	-12553	-6,66
3	Capaccio	292	20,77	-1120,76	-17,82	-1368,02	-23,19	-1,53	-36,4	-243688	-48,71
4	Giungano	20	5,99	87,02	9,56	-20,85	-2,83	-0,18	-8,32	-3164	-8,1
5	Roccadaspide	-224	-15,54	-1936,78	-32,76	-936,09	-24,56	-0,28	-10,67	-156131	-57,08
6	Trentinara	55	16,47	-33,9	-1,87	305,78	90,37	0,64	63,46	-6144	-32,2
<b>F6 - Magna Grecia</b>		<b>193</b>	<b>3,17</b>	<b>- 3.144</b>	<b>-13,53</b>	<b>- 2.483</b>	<b>-13,83</b>	<b>- 0,49</b>	<b>-16,47</b>	<b>- 499.645</b>	<b>-41,11</b>
<b>TOTALE REGIONE</b>		<b>-25931</b>	<b>-9,43</b>	<b>-97925,55</b>	<b>-9,87</b>	<b>-62242,3</b>	<b>-9,4</b>	<b>0</b>	<b>0,04</b>	<b>- 3.164</b>	<b>-8,10</b>



**Regione Campania**



# F7

**PENISOLA AMALFITANA**

## 1. DEMOGRAFIA

(Fonte ISTAT – VII ed VIII Censimento della popolazione e delle abitazioni)

**Tabella a1 – Dinamica demografica 81 – 91 – 01 STL**

<b>F7 - Penisola Amalfitana</b>								
	COMUNI	POP 1981	POP 1991	POP 2001	POP91-81	%81-91	POP01-91	%91-01
1	Amalfi	6.055	5.589	5.421	-466	-7,7	-168	-3,0
2	Atrani	1.115	1.029	965	-86	-7,7	-64	-6,2
3	Cetara	2.348	2.509	2.355	161	6,9	-154	-6,1
4	Conca dei Marini	694	670	697	-24	-3,5	27	4,0
5	Furore	633	779	810	146	23,1	31	4,0
6	Maiori	6.097	5.735	5.745	-362	-5,9	10	0,2
7	Minori	3.162	3.091	3.012	-71	-2,3	-79	-2,6
8	Positano	3.488	3.638	3.862	150	4,3	224	6,2
9	Praiano	1.774	1.883	1.911	109	6,1	28	1,5
10	Ravello	2.315	2.422	2.506	107	4,6	84	3,5
11	Scala	1.419	1.455	1.498	36	2,5	43	3,0
12	Tramonti	4.205	3.918	3.938	-287	-6,8	20	0,5
13	Vietri sul mare	10.059	9.401	8.537	-658	-6,5	-864	-9,2
<b>F7 - Penisola Amalfitana</b>		<b>43.364</b>	<b>42.119</b>	<b>41.257</b>	<b>- 1.245</b>	<b>-2,87</b>	<b>-862</b>	<b>-2,05</b>
<b>TOTALE REGIONE</b>		<b>5463134</b>	<b>5630280</b>	<b>5652492</b>	<b>167146</b>	<b>3,06</b>	<b>22212</b>	<b>0,39</b>

**Tabella a2 – Dinamiche di variazione delle abitazioni 81-91 – 01 STL**

<b>F7 - Penisola Amalfitana</b>															
	COMUNI	Abitaz. occup. 81	Abitaz. occup. 91	Abitaz. occup. 01	V.A. Abit.occ. 81-91	V.% Abit.occ. 81- 91	V.A. Abit.occ. 91-01	V.% Abit.occ. 91- 01	Totale abit 1981	Totale abit 1991	Totale abit 2001	V.A. tot. abit.81-91	V. % totale abit.81- 91	V.A. tot. abit.91- 01	V. % totale abit.91- 01
1	Amalfi	1.709	1.788	1.914	79	4,6	126	7,0	2.107	2.357	2.450	250	11,9	93	3,9
2	Atrani	312	350	343	38	12,2	-7	-2,0	418	560	576	142	34,0	16	2,9
3	Cetara	669	762	764	93	13,9	2	0,3	812	978	1.075	166	20,4	97	9,9
4	Conca dei Marini	188	252	284	64	34,0	32	12,7	324	426	399	102	31,5	-27	-6,3
5	Furore	168	323	341	155	92,3	18	5,6	254	398	361	144	56,7	-37	-9,3
6	Maiori	1.702	1.788	2.097	86	5,1	309	17,3	3.007	3.166	3.183	159	5,3	17	0,5
7	Minori	903	1.061	1.116	158	17,5	55	5,2	1.242	1.467	1.457	225	18,1	-10	-0,7
8	Positano	985	1.182	1.431	197	20,0	249	21,1	1.470	1.816	1.843	346	23,5	27	1,5
9	Praiano	537	672	698	135	25,1	26	3,9	605	892	964	287	47,4	72	8,1
10	Ravello	629	796	928	167	26,6	132	16,6	1.009	1.281	1.456	272	27,0	175	13,7
11	Scala	338	424	497	86	25,4	73	17,2	473	564	726	91	19,2	162	28,7
12	Tramonti	1.085	1.175	1.322	90	8,3	147	12,5	1.639	1.953	2.092	314	19,2	139	7,1
13	Vietri sul mare	2.695	2.845	2.835	150	5,6	-10	-0,4	3.069	3.493	3.278	424	13,8	-215	-6,2
<b>F7 - Penisola Amalfitana</b>		<b>11.920</b>	<b>13.418</b>	<b>14.570</b>	<b>1.498</b>	<b>12,6</b>	<b>1152</b>	<b>8,6</b>	<b>16.429</b>	<b>19.351</b>	<b>19.860</b>	<b>2.922</b>	<b>17,8</b>	<b>509</b>	<b>2,6</b>
<b>TOTALE REGIONE</b>		<b>1.398.941</b>	<b>1.658.907</b>	<b>1.825.075</b>	<b>259.966</b>	<b>18,6</b>	<b>166.168</b>	<b>10,0</b>	<b>1.659.198</b>	<b>1.979.109</b>	<b>2.137.908</b>	<b>319.911</b>	<b>19,3</b>	<b>158.799</b>	<b>8,0</b>



**Tabella a3 – Dinamiche di crescita delle famiglie 81-91 – 01 STL**

<b>F7 - Penisola Amalfitana</b>								
	COMUNI	Andamento famiglie 1981 - 1991 - 2001						
		fam 1981	fam 1991	fam. 2001	Fam. V.A. 81-91	Fam. V.% 81-91	Fam. V.A. 91-01	Fam. V.% 91-01
1	Amalfi	1.858	1.788	1.914	-70	-3,8	126	7,0
2	Atrani	354	354	348	0	0,0	-6	-1,7
3	Cetara	700	763	770	63	9,0	7	0,9
4	Conca dei Marini	211	262	306	51	24,2	44	16,8
5	Furore	215	323	353	108	50,2	30	9,3
6	Maiori	1.888	1.789	2.097	-99	-5,2	308	17,2
7	Minori	965	1.094	1.116	129	13,4	22	2,0
8	Positano	1.024	1.188	1.435	164	16,0	247	20,8
9	Praiano	555	714	722	159	28,6	8	1,1
10	Ravello	677	800	934	123	18,2	134	16,8
11	Scala	381	424	498	43	11,3	74	17,5
12	Tramonti	1.173	1.182	1.363	9	0,8	181	15,3
13	Vietri sul mare	3.098	2.851	2.838	-247	-8,0	-13	-0,5
<b>F7 - Penisola Amalfitana</b>		<b>13.099</b>	<b>13.532</b>	<b>14.694</b>	<b>433</b>	<b>3,3</b>	<b>1.162</b>	<b>8,6</b>
<b>TOTALE REGIONE</b>		<b>1.566.470</b>	<b>1.668.397</b>	<b>1.838.826</b>	<b>101.927</b>	<b>6,5</b>	<b>170.429</b>	<b>10,2</b>

## 2. ATTIVITA' ECONOMICHE

(Fonte ISTAT – Censimenti generali Industria e servizi 1991 e 2001<sup>1</sup>)

**Tabella b1 – Unità locali ed Addetti STL, valori 1991 – 2001**

<b>F7 - Penisola Amalfitana</b>																	
	<b>COMUNI</b>	<b>UL 1991</b>	<b>UL 2001</b>	<b>Add 1991</b>	<b>Add 2001</b>	<b>UL_Ind 91</b>	<b>UL_Ind 1</b>	<b>Add_Ind 91</b>	<b>Add_Ind 1</b>	<b>UL_Com 91</b>	<b>UL_Com 1</b>	<b>Add_Com 91</b>	<b>Add_Com 1</b>	<b>UL Serv_ist 91</b>	<b>UL Serv_ist 1</b>	<b>Add Serv_ist 91</b>	<b>Add Serv_ist 1</b>
1	Amalfi	423	508	1.677	1.937	51	73	269	259	172	184	309	353	200	251	1.099	1.325
2	Atrani	67	71	172	173	17	8	33	25	14	19	23	32	36	44	116	116
3	Cetara	134	140	298	399	21	13	71	46	69	70	93	119	44	57	134	234
4	Conca dei Marini	34	45	88	156	6	8	15	28	15	14	22	38	13	23	51	90
5	Furore	54	68	116	200	12	20	32	77	15	13	21	22	27	35	63	101
6	Maiori	408	500	1.244	1.694	60	90	287	258	166	168	271	298	182	242	686	1.138
7	Minori	203	253	463	712	36	1	101	21	80	113	122	157	87	139	240	534
8	Positano	390	459	1.454	2.024	115	141	497	761	126	132	278	373	149	186	679	890
9	Praiano	137	146	375	392	35	27	89	65	38	44	56	66	64	75	230	261
10	Ravello	189	234	592	849	42	54	135	169	63	72	96	129	84	108	361	551
11	Scala	45	85	133	300	9	22	36	67	18	26	27	59	18	37	70	174
12	Tramonti	260	220	656	527	77	21	247	63	111	117	185	152	72	82	224	312
13	Vietri sul mare	608	561	1.602	1.755	127	43	469	295	248	210	362	318	233	308	771	1.142
	<b>F7 - Penisola Amalfitana</b>	<b>2952</b>	<b>3290</b>	<b>8.870</b>	<b>11.118</b>	<b>608</b>	<b>521</b>	<b>2281</b>	<b>2134</b>	<b>1135</b>	<b>1182</b>	<b>1865</b>	<b>2116</b>	<b>1209</b>	<b>1587</b>	<b>4.724</b>	<b>6.868</b>
	<b>TOTALE REGIONE</b>	<b>269.601</b>	<b>294.465</b>	<b>1.178.330</b>	<b>1.197.587</b>	<b>51.051</b>	<b>56.450</b>	<b>338.386</b>	<b>288.763</b>	<b>122.588</b>	<b>118.907</b>	<b>234.179</b>	<b>225.549</b>	<b>95.962</b>	<b>119.108</b>	<b>605.765</b>	<b>683.275</b>

<sup>1</sup> Cfr. Note per la comparazione dei dati storici

**Tabella b2 – Dinamica 1991 – 2001 Unità locali ed Addetti nei STL, valori percentuali**

<b>F7 - Penisola Amalfitana</b>																	
	<b>COMUNI</b>	<b>UL 91 - 01</b>	<b>% UL 91 - 01</b>	<b>Add 91 - 01</b>	<b>% Add 91 - 01</b>	<b>UL_ind 91 - 01</b>	<b>% UL_ind 91 - 01</b>	<b>Add_ind 91 - 01</b>	<b>% Add_ind 91 - 01</b>	<b>UL_com 91 - 01</b>	<b>% UL_com 91 - 01</b>	<b>Add_com 91 - 01</b>	<b>% Add_com 91 - 01</b>	<b>UL Serv_ist 91 - 01</b>	<b>% UL Serv_ist 91 - 01</b>	<b>Add Serv_ist 91-01</b>	<b>% Add Serv_ist 91 - 01</b>
1	Amalfi	85	20,09	260	15,5	22	43,14	-10	-3,72	12	6,98	44	14,24	51	25,5	226	20,56
2	Atrani	4	5,97	1	0,58	-9	-52,94	-8	-24,24	5	35,71	9	39,13	8	22,22	0	0
3	Cetara	6	4,48	101	33,89	-8	-38,1	-25	-35,21	1	1,45	26	27,96	13	29,55	100	74,63
4	Conca dei Marini	11	32,35	68	77,27	2	33,33	13	86,67	-1	-6,67	16	72,73	10	76,92	39	76,47
5	Furore	14	25,93	84	72,41	8	66,67	45	140,63	-2	-13,33	1	4,76	8	29,63	38	60,32
6	Maiori	92	22,55	450	36,17	30	50	-29	-10,1	2	1,2	27	9,96	60	32,97	452	65,89
7	Minori	50	24,63	249	53,78	-35	-97,22	-80	-79,21	33	41,25	35	28,69	52	59,77	294	122,5
8	Positano	69	17,69	570	39,2	26	22,61	264	53,12	6	4,76	95	34,17	37	24,83	211	31,08
9	Praiano	9	6,57	17	4,53	-8	-22,86	-24	-26,97	6	15,79	10	17,86	11	17,19	31	13,48
10	Ravello	45	23,81	257	43,41	12	28,57	34	25,19	9	14,29	33	34,38	24	28,57	190	52,63
11	Scala	40	88,89	167	125,56	13	144,44	31	86,11	8	44,44	32	118,52	19	105,56	104	148,57
12	Tramonti	-40	-15,38	-129	-19,66	-56	-72,73	-184	-74,49	6	5,41	-33	-17,84	10	13,89	88	39,29
13	Vietri sul mare	-47	-7,73	153	9,55	-84	-66,14	-174	-37,1	-38	-15,32	-44	-12,15	75	32,19	371	48,12
	<b>F7 - Penisola Amalfitana</b>	<b>338</b>	<b>11,45</b>	<b>2.248</b>	<b>25,34</b>	<b>-87</b>	<b>-14,31</b>	<b>-147</b>	<b>-6,44</b>	<b>47</b>	<b>4,14</b>	<b>251</b>	<b>13,46</b>	<b>378</b>	<b>31,27</b>	<b>2.144</b>	<b>45,39</b>
	<b>TOTALE REGIONE</b>	<b>24.864</b>	<b>9,22</b>	<b>19.257</b>	<b>1,63</b>	<b>5.399</b>	<b>10,58</b>	<b>-49.623</b>	<b>-14,66</b>	<b>-3.681</b>	<b>-3</b>	<b>-8.630</b>	<b>-3,69</b>	<b>23.146</b>	<b>24,12</b>	<b>77.510</b>	<b>12,8</b>

### 3. AGRICOLTURA

(Fonte ISTAT – Censimenti generali Agricoltura 1990 e 2000)

**Tabella c1 – Sup. territoriale, n. aziende, SAT, SAU, SAU media, giornate lavorative, valori 1990 – 2000**

<b>F7 - Penisola Amalfitana</b>												
	COMUNI	sup_terr_ha	N. az.1990	N. az.2000	SATha 1990	SATha 2000	SAUha 1990	SAUha 2000	SAU media 1990	SAU media 2000	giorni_lav 1990	giorni_lav 2000
1	Amalfi	257	311	257	255,7	210,5	131,6	93,6	0,42	0,36	42791	21312
2	Atrani	1456	0	3	0,0	2,4	0,0	2,4	0	0,8	0	565
3	Cetara	1971	116	68	338,8	87,7	54,0	40,8	0,47	0,6	14710	12938
4	Conca dei Marini	219	122	124	71,9	51,1	29,8	19,4	0,24	0,16	4423	5918
5	Furore	733	131	91	81,5	46,5	51,8	28,2	0,4	0,31	13973	5648
6	Maiori	787	349	361	1072,3	954,0	179,9	96,6	0,52	0,27	27101	18918
7	Minori	393	211	186	226,9	171,6	96,9	72,0	0,46	0,39	18890	15691
8	Positano	491	218	227	209,8	598,1	84,9	127,9	0,39	0,56	17982	18920
9	Praiano	108	85	91	136,7	133,2	87,9	56,0	1,03	0,61	14097	11061
10	Ravello	180	316	332	568,3	483,5	196,1	141,5	0,62	0,43	59625	23225
11	Scala	265	214	291	920,3	1026,9	139,6	154,4	0,65	0,53	25817	39064
12	Tramonti	1309	703	625	1407,8	1388,4	770,6	392,8	1,1	0,63	136815	66300
13	Vietri sul mare	915	175	170	502,3	148,2	113,3	74,9	0,65	0,44	42207	24962
<b>F7 - Penisola Amalfitana</b>		<b>9084</b>	<b>2951</b>	<b>2826</b>	<b>5792,4</b>	<b>5302,0</b>	<b>1936,3</b>	<b>1300,3</b>	<b>0,66</b>	<b>0,46</b>	<b>418431</b>	<b>264522</b>
<b>TOTALE REGIONE</b>		<b>1340798</b>	<b>274862</b>	<b>248931</b>	<b>992079,9</b>	<b>894154,3</b>	<b>662209,4</b>	<b>599967</b>	<b>2,41</b>	<b>2,41</b>	<b>45898250</b>	<b>27673714</b>

**Tabella c2 – Dinamica 1990 – 2000 n. aziende, SAT, SAU, SAU media, giornate lavorative, valori assoluti e percentuali**

<b>F7 - Penisola Amalfitana</b>											
	<b>COMUNI</b>	n. Az. 90-00	% N. az. 90-00	SAT ha 90-00	% SAT ha 90-00	SAUha 90-00	% SAUha 90-00	SAU media 90-00	% SAU medi 90-00	giorni_lav 90-00	% giorni_lav 90-00
1	Amalfi	-54,0	-17,4	-45,2	-17,7	-38,0	-28,9	-0,1	-14,3	-21479	-50,2
2	Atrani	3,0		2,4		2,4		0,8		565,0	
3	Cetara	-48,0	-41,4	-251,2	-74,1	-13,3	-24,6	0,1	27,7	-1772	-12,0
4	Conca dei Marini	2,0	1,6	-20,9	-29,0	-10,4	-34,8	-0,1	-33,3	1495,0	33,8
5	Furore	-40,0	-30,5	-35,0	-43,0	-23,6	-45,5	-0,1	-22,5	-8325	-59,6
6	Maiori	12,0	3,4	-118,4	-11,0	-83,4	-46,3	-0,3	-48,1	-8183	-30,2
7	Minori	-25,0	-11,8	-55,4	-24,4	-24,8	-25,6	-0,1	-15,2	-3199	-16,9
8	Positano	9,0	4,1	388,2	185,0	43,0	50,6	0,2	43,6	938,0	5,2
9	Praiano	6,0	7,1	-3,5	-2,6	-32,0	-36,4	-0,4	-40,8	-3036	-21,5
10	Ravello	16,0	5,1	-84,8	-14,9	-54,6	-27,8	-0,2	-30,6	-36400	-61,0
11	Scala	77,0	36,0	106,6	11,6	14,8	10,6	-0,1	-18,5	13247,0	51,3
12	Tramonti	-78,0	-11,1	-19,4	-1,4	-377,8	-49,0	-0,5	-42,7	-70515	-51,5
13	Vietri sul mare	-5,0	-2,9	-354,1	-70,5	-38,4	-33,9	-0,2	-32,3	-17245	-40,9
	<b>F7 - Penisola Amalfitana</b>	<b>-125,0</b>	<b>-4,2</b>	<b>-490,4</b>	<b>-8,5</b>	<b>-636,0</b>	<b>-32,8</b>	<b>-0,2</b>	<b>-29,9</b>	<b>-153909</b>	<b>-36,8</b>
	<b>TOTALE REGIONE</b>	<b>-25931</b>	<b>-9,43</b>	<b>-97925,55</b>	<b>-9,87</b>	<b>-62242,3</b>	<b>-9,4</b>	<b>0</b>	<b>0,04</b>	<b>-18224536</b>	<b>-39,71</b>





# F8

**PIANA DEL SELE**

## 1. DEMOGRAFIA

(Fonte ISTAT – VII ed VIII Censimento della popolazione e delle abitazioni)

**Tabella a1 – Dinamica demografica 81 – 91 – 01 STL**

<b>F8 - Piana del Sele</b>								
COMUNI	POP 1981	POP 1991	POP 2001	POP91-81	%81-91	POP01-91	%91-01	
1 Battipaglia	40.797	47.139	50.084	6.342	15,6	2.945	6,3	
2 Eboli	31.134	33.964	35.944	2.830	9,1	1.980	5,8	
3 Serre	3.712	3.833	3.822	121	3,3	-11	-0,3	
<b>F8 - Piana del Sele</b>	<b>75.643</b>	<b>84.936</b>	<b>89.850</b>	<b>9.293</b>	<b>12,29</b>	<b>4.914</b>	<b>5,79</b>	
<b>TOTALE REGIONE</b>	<b>5463134</b>	<b>5630280</b>	<b>5652492</b>	<b>167146</b>	<b>3,06</b>	<b>22212</b>	<b>0,39</b>	

**Tabella a2 – Dinamiche di variazione delle abitazioni 81- 91 – 01 STL**

<b>F8 - Piana del Sele</b>															
COMUNI	Abitaz. occup. 81	Abitaz. occup. 91	Abitaz. occup. 01	V.A. Abit.occ. 81-91	V.% Abit.occ. 81- 91	V.A. Abit.occ. 91-01	V.% Abit.occ. 91- 01	Totale abit 1981	Totale abit 1991	Totale abit 2001	V.A. tot. abit.81-91	V. % totale abit.81-91	V.A. tot. abit.91-01	V. % totale abit.91-01	
1 Battipaglia	10.935	14.088	16.001	3.153	28,8	1.913	13,6	12.671	16.379	18.144	3.708	29,3	1.765	10,8	
2 Eboli	8.064	9.970	11.421	1.906	23,6	1.451	14,6	10.201	11.868	13.719	1.667	16,3	1.851	15,6	
3 Serre	1.135	1.145	1.341	10	0,9	196	17,1	1.382	1.540	1.651	158	11,4	111	7,2	
<b>F8 - Piana del Sele</b>	<b>20.134</b>	<b>25.203</b>	<b>28.763</b>	<b>5.069</b>	<b>25,2</b>	<b>3.560</b>	<b>14,1</b>	<b>24.254</b>	<b>29.787</b>	<b>33.514</b>	<b>5.533</b>	<b>22,8</b>	<b>3.727</b>	<b>12,5</b>	
<b>TOTALE REGIONE</b>	<b>1.398.941</b>	<b>1.658.907</b>	<b>1.825.075</b>	<b>259.966</b>	<b>18,6</b>	<b>166.168</b>	<b>10,0</b>	<b>1.659.198</b>	<b>1.979.109</b>	<b>2.137.908</b>	<b>319.911</b>	<b>19,3</b>	<b>158.799</b>	<b>8,0</b>	

**Tabella a3 – Dinamiche di crescita delle famiglie 81-91 – 01 STL**

<b>F8 - Piana del Sele</b>								
COMUNI	Andamento famiglie 1981 - 1991 - 2001							
	fam 1981	fam 1991	fam. 2001	Fam. V.A. 81-91	Fam. V.% 81-91	Fam. V.A. 91-01	Fam. V.% 91-01	
1 Battipaglia	11.649	14.106	16.006	2.457	21,1	1.900	13,5	
2 Eboli	9.071	9.975	11.423	904	10,0	1.448	14,5	
3 Serre	1.149	1.150	1.341	1	0,1	191	16,6	
<b>F8 - Piana del Sele</b>	<b>21.869</b>	<b>25.231</b>	<b>28.770</b>	<b>3.362</b>	<b>15,4</b>	<b>3.539</b>	<b>14,0</b>	
<b>TOTALE REGIONE</b>	<b>1.566.470</b>	<b>1.668.397</b>	<b>1.838.826</b>	<b>101.927</b>	<b>6,5</b>	<b>170.429</b>	<b>10,2</b>	



## 2. ATTIVITA' ECONOMICHE

(Fonte ISTAT – Censimenti generali Industria e servizi 1991 e 2001<sup>1</sup>)

**Tabella b1 – Unità locali ed Addetti STL, valori 1991 – 2001**

F8 - Piana del Sele																	
	COMUNI	UL 1991	UL 2001	Add 1991	Add 2001	UL_Ind 91	UL_Ind 1	Add_Ind 91	Add_Ind 1	UL_Com 91	UL_Com 1	Add_Com 91	Add_Com 1	UL Serv_ist 91	UL Serv_ist 1	Add Serv_ist 91	Add Serv_ist 1
1	Battipaglia	2.412	2.912	11.687	13.208	376	301	4.268	3.652	1.077	1.406	2.228	2.664	959	1.205	5.191	6.892
2	Eboli	1.824	1.972	7.438	9.789	275	464	1.671	2.001	901	813	1.709	1.561	648	695	4.058	6.227
3	Serre	182	207	422	603	54	62	136	177	65	69	111	122	63	76	175	304
<b>F8 - Piana del Sele</b>		<b>4.418</b>	<b>5.091</b>	<b>19.547</b>	<b>23.600</b>	<b>705</b>	<b>827</b>	<b>6.075</b>	<b>5.830</b>	<b>2.043</b>	<b>2.288</b>	<b>4.048</b>	<b>4.347</b>	<b>1.670</b>	<b>1.976</b>	<b>9.424</b>	<b>13.423</b>
<b>TOTALE REGIONE</b>		<b>269.601</b>	<b>294.465</b>	<b>1.178.330</b>	<b>1.197.587</b>	<b>51.051</b>	<b>56.450</b>	<b>338.386</b>	<b>288.763</b>	<b>122.588</b>	<b>118.907</b>	<b>234.179</b>	<b>225.549</b>	<b>95.962</b>	<b>119.108</b>	<b>605.765</b>	<b>683.275</b>

**Tabella b2 – Dinamica 1991 – 2001 Unità locali ed Addetti nei STL, valori percentuali**

F8 - Piana del Sele																	
	COMUNI	UL 91 - 01	% UL 91 - 01	Add 91 - 01	% Add 91 - 01	UL_ind 91 - 01	% UL_ind 91 - 01	Add_ind 91 - 01	% Add_ind 91 - 01	UL_com 91 - 01	% UL_com 91 - 01	Add_com 91 - 01	% Add_com 91 - 01	UL Serv_ist 91 - 01	% UL Serv_ist 91 - 01	Add Serv_ist 91 - 01	% Add Serv_ist 91 - 01
1	Battipaglia	500	20,73	1.521	13,01	-75	-19,95	-616	-14,43	329	30,55	436	19,57	246	25,65	1.701	32,77
2	Eboli	148	8,11	2.351	31,61	189	68,73	330	19,75	-88	-9,77	-148	-8,66	47	7,25	2.169	53,45
3	Serre	25	13,74	181	42,89	8	14,81	41	30,15	4	6,15	11	9,91	13	20,63	129	73,71
<b>F8 - Piana del Sele</b>		<b>673</b>	<b>15,23</b>	<b>4.053</b>	<b>20,73</b>	<b>122</b>	<b>17,30</b>	<b>- 245</b>	<b>-4,03</b>	<b>245</b>	<b>11,99</b>	<b>299</b>	<b>7,39</b>	<b>306</b>	<b>18,32</b>	<b>3.999</b>	<b>42,43</b>
<b>TOTALE REGIONE</b>		<b>24.864</b>	<b>9,22</b>	<b>19.257</b>	<b>1,63</b>	<b>5.399</b>	<b>10,58</b>	<b>-49.623</b>	<b>-14,66</b>	<b>-3.681</b>	<b>-3</b>	<b>-8.630</b>	<b>-3,69</b>	<b>23.146</b>	<b>24,12</b>	<b>77.510</b>	<b>12,8</b>

<sup>1</sup> Cfr. Note per la comparazione dei dati storici

### 3. AGRICOLTURA

(Fonte ISTAT – Censimenti generali Agricoltura 1990 e 2000)

**Tabella c1 – Sup. territoriale, n. aziende, SAT, SAU, SAU media, giornate lavorative, valori 1990 - 2000**

F8 - Piana del Sele												
	COMUNI	sup_terr_ha	N. az.1990	N. az.2000	SATha 1990	SATha 2000	SAUha 1990	SAUha 2000	SAU media 1990	SAU media 2000	giorni_lav 1990	giorni_lav 2000
1	Battipaglia	5642	793	714	4666	3666	4310	3160	5,44	4,43	476959	179580
2	Eboli	13780	1870	2920	9461	10797	7457	9492	3,99	3,25	735186	537939
3	Serre	6646	649	727	2706	3139	2055	2425	3,17	3,34	76395	116531
<b>F8 - Piana del Sele</b>		<b>26068</b>	<b>3312</b>	<b>4361</b>	<b>16834</b>	<b>17601</b>	<b>13822</b>	<b>15077</b>	<b>4,17</b>	<b>3,46</b>	<b>1788828</b>	<b>1090650</b>
<b>TOTALE REGIONE</b>		<b>1340798</b>	<b>274862</b>	<b>248931</b>	<b>992079,87</b>	<b>894154</b>	<b>662209,4</b>	<b>599967</b>	<b>2,41</b>	<b>2,41</b>	<b>45898250</b>	<b>27673714</b>

**Tabella c2 – Dinamica 1990 – 2000 n. aziende, SAT, SAU, SAU media, giornate lavorative, valori assoluti e percentuali**

F8 - Piana del Sele											
	COMUNI	n. Az. 90-00	% N. az. 90-00	SAT ha 90-00	% SAT ha 90-00	SAUha 90-00	% SAUha 90-00	SAU media 90-00	% SAU medi 90-00	giorni_lav 90-00	% giorni_lav 90-00
1	Battipaglia	-79	-9,96	-1000,78	-21,45	-1150,8	-26,7	-1,01	-18,59	-297379	-62,35
2	Eboli	1050	56,15	1335,47	14,12	2035,48	27,3	-0,74	-18,48	-197247	-26,83
3	Serre	78	12,02	432,3	15,97	370,36	18,02	0,17	5,36	40136	52,54
<b>F8 - Piana del Sele</b>		<b>1.049</b>	<b>31,67</b>	<b>767</b>	<b>4,56</b>	<b>1.255</b>	<b>9,08</b>	<b>- 0,72</b>	<b>-17,16</b>	<b>- 698.178</b>	<b>-39,03</b>
<b>TOTALE REGIONE</b>		<b>-25931</b>	<b>-9,43</b>	<b>-97925,55</b>	<b>-9,87</b>	<b>-62242</b>	<b>-9,4</b>	<b>0</b>	<b>0,04</b>	<b>-18224536</b>	<b>-39,71</b>

