



**Anas SpA Società con Socio Unico**  
 Cap. Soc. € 2.269.892.000,00 – Iscr. R.E.A. 1024951 – P.IVA 02133681003 – C.F. 80208450587  
 Sede legale: Via Monzambano, 10 – 00185 Roma – Tel. 06 44461 - Fax 06 4456224  
 Sede Compartimentale: V.le Kennedy, 25 - 80125 Napoli - Tel. 081.7356111 - Fax. 081.621411

Compartimento della Viabilità per la Campania

AREA AMM.VA  
 U.O. GARE E CONTRATTI

ANAS S.p.A



Prot. CNA-0051887-P del 06/12/2011

AL PROVVEDITORATO OO.PP.  
 VIA MARCHESE CAMPODISOLA,21  
 80100 NAPOLI

ALLA PROVINCIA DI NAPOLI  
 ALBO PRETORIO  
 PIAZZA MATTEOTTI,1  
 NAPOLI



**Provincia di Benevento**  
 AOO: Prot. Generale

Registro **Protocollo Entrata**

Nr. Prot **0024991** Data **12/12/2011**

Oggetto **RICHIESTA PUBBLICAZIONE**  
**AVVISO BANDO PA1110MS**

Dest. n.d.

ALLA PROVINCIA DI SALERNO  
 ALBO PRETORIO  
 PALAZZO S. AGOSTINO VIA ROMA,104  
 84121 SALERNO

ALLA PROVINCIA DI BENEVENTO  
 ALBO PRETORIO  
 PIAZZA CASTELLO, ROCCA DEI RETTORI  
 BENEVENTO

ALLA PROVINCIA DI AVELLINO  
 ALBO PRETORIO  
 P.ZZA LIBERTA'  
 83100 AVELLINO

e p.c. Al Responsabile del Procedimento  
 Ing. Nicola Nocera  
 SEDE

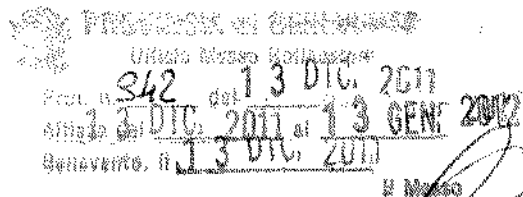
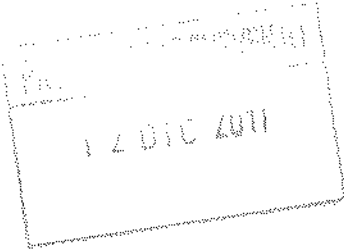

OGGETTO : Richiesta di pubblicazione Avviso appalto aggiudicato Bando PA1110MS – Gara 24MS/11

Per consentire una maggiore diffusione dell'avviso in oggetto in oggetto se ne trasmette copia a codeste amministrazioni per l'affissione ai propri albi fino al 13/01/12.  
 Si ringrazia per la collaborazione e si porgono distinti saluti.

IL DIRIGENTE  
 Dott. Laura Tiguoro

Compartimento della Viabilità di Napoli  
 V.LE KENNEDY, 25  
 80125 NAPOLI (NA)  
 Tel. 081-7356111 - Fax 081-611422

**Pubblicazione esito di gara (D.lgs 163/2006 e s.m., art. 65, comma 1)**

Codice gara: 24ms/11  
 Oggetto: SS 90 DIR - SS.372 - Lavori di Manutenzione Straordinaria per il rifacimento delle pavimentazioni stradali nei tratti indicati all'interno del progetto  
 Modalità di gara: procedura aperta  
 Importo a base d'asta: € 671'277.00 (oneri per la sicurezza inclusi)  
 Importo sicurezza: € 17'227.00  
 Tempo di esecuzione: giorni  
 Importo aggiudic. € 424'163.83 (oneri per la sicurezza inclusi); ribasso del 37.78200%  
 Impr. Aggiudicataria CIEFFE COSTRUZIONI SRL  
 Data verbale di gara 27.07.2011  
 Elenco Imprese:

Imprese Partecipanti	OFFERTA
AGM COSTRUZIONI SPA	37.58700
ALBANESE PERFORAZIONI SRL	37.76700
AN.DA. COSTRUZIONI SRL.	37.68100
ARCA SRL	37.80000
ATHENA RESTAURI SOC. COOP.	37.78140
ATI SOC. COOP. C.N.C. - FRECCIA ROSSA S.R.L.	ESCLUSA
C.M.M. COSTRUZIONI GENERALI SRL.	37.81500
CALCESTRUZZI ALOISIO SRL	31.50500
CARCONE GIUSEPPE SRL	37.77900
CARCONE LIBERATO SRL	37.82300
CASILLO DOMENICO (CARDITO)	37.32800
CASILLO GIUSEPPE COSTRUZIONI S.r.l.	37.77880
CAUDIUM COSTRUZIONI SRL	37.77000
CAVOTO COSTRUZIONI SRL	37.46900
CIEFFE COSTRUZIONI SRL	37.78200
CIRILLO COSTRUZIONI SRL	37.81350
CLAMIR S.R.L.	37.54500
CO.GE.DI. SRL	37.84500
CO.GE.MA. COSTRUZIONI SRL UNIPERSONALE	37.68900
CO.GE.PE. SRL	34.64300
CO.GE.SA. S.A.S. dell'Arch. Vincenzo Corvino & C.	37.79630
CONSORZIO STABILE CAMPANIA	37.74200
CRS SRL	37.82700
DAGA COSTRUZIONI SRL	36.88900
DIVISIONE CANTIERI STRADALI SRL	37.88900
DLM COSTRUZIONI S.R.L.	37.45100
E.E.S. COSTRUZIONI S.n.c.	37.82100
ECO ROAD SRL.	37.79500
EDIL TECNO SCAVI SRL	37.79100
EDIL TECNOCOSTRUZIONI 2008	37.78700

EDILZAPA SOCIETA' COOPERATIVA	37.47119
ENERSUD SRL	37.79700
ERAGON CONSORZIO STABILE SCARL	ESCLUSA
EURO GARDENIA SRL	37.62100
EURO STRADE S.R.L.	37.79600
EUROCOSTRUZIONI SRL	37.58900
EUROSTRADE SRL	37.78500
FALCONE PASQUALE SRL	34.88800
FERRO BETON SAS DI SIMONE ANNA MARIA	37.81700
FO.DE.CA. SRL.	37.80700
G.L Società Cooperativa	ESCLUSA
GEMIS S.R.L.	37.83300
GEOM. BIAGIO LIMONE SRL.	35.55810
GLORIA SRL	37.49100
GRUPPO G.R.E. Srl	37.78300
GUGLIUCIELLO COSTRUZIONI SRL	33.65800
I.C.I. IMPRESA COSTRUZIONI INDUSTRIALI SRL	27.55500
ICEM SRL	37.63900
IGEA APPALTI SRL	ESCLUSA
IMEDIL S.R.L.	37.80600
IMMOBILI & INFRASTRUTTURE SRL	37.83500
IMPRE.SAL. SRL	38.13900
IMPREDIL SRL	31.89000
IMPRESAPPALTI S.R.L.	37.36700
INFRASTRUTTURE STRADALI S.R.L.	37.80300
ITAL SUD 79 SRL	37.77300
ITALCOSTRUZIONI SRL	37.80900
ITALIANA COSTRUZIONI SAS	37.80330
LUPO COSTRUZIONI GENERALI S.R.L.	32.99100
M.D. GROUP SRL.	37.81600
MA.FRA. COSTRUZIONI SRL	37.69940
MI.AM. SNC.	37.28800
MIRA COSTRUZIONI S.R.L	37.20000
MOTTOLA COSTRUZIONI S.R.L.	37.96100
NORDICA COSTRUZIONI di Bortone Alfonso	37.83600
P.G.M. COSTRUZIONI S.R.L. UNIPERSONALE	37.77900
PESCINA Geom. MASSIMO	37.78900
PICCOLO COSTRUZIONI SRL	37.25000
PORCARO GIANCARLO	37.51500
RAIMONDO COSTRUZIONI S.R.L.	37.77650
R.I.P.E SAS DI RILLO ANDREA & C.	36.66600
RNC SRL	37.76100
RO.NI.DI. S.R.L.	38.34700
Romar S.r.l.	37.74700
S.C.G. COSTRUZIONI SRL	37.74900
S.I.A.D. SRL.	37.53700
SA.CO.STRADE S.R.L.	38.34900
SIAC SRL	37.77600
SICILIANAVIE S.R.L.	30.45500

SIGMA SAS DI PIROMALLO STEFANIA	37.69400
SO.GE.ED. SRL	37.84600
SOC. NEW VERDE SRL	37.65500
SPI.CAR. SRL	37.79400
STRADEDILE SRL	37.78800
TECNOAPPALTI SCPL	37.81200
TROTTA GENERALI COSTRUZIONI SRL	37.48700
Tecno Impredil Group S.R.L.	37.77830