



# **PROVINCIA DI BENEVENTO**

## **VERBALE DI DELIBERAZIONI DEL CONSIGLIO PROVINCIALE**

**Seduta del 27 DICEMBRE 2012**

**Oggetto: DECLASSIFICAZIONE E CESSIONE AL COMUNE DI PIETRELCINA DI TRATTI DELLA STRADA PROVINCIALE N.61: "TRATTO PIETRELCINA-SCALO FERROFIARIO" MEGLIO DENOMINATO "TRAVERSA INTERNA ALLA C.DA FONTANELLE 2 E TRATTO SS 212-PIETRELCINA", MEGLIO DENOMINATO "GREGARIE" AI SENSI DELL'ART.2 COMMA 9 DEL D.L.GS.VO 285/92 E SUCCESSIVE MODIFICHE ED INTEGRAZIONI.**

L'anno duemilaDODICI addì VENTISETTE del mese di DICEMBRE alle ore 10,30 presso la Rocca dei Rettori - Sala Consiliare - su convocazione del Presidente del Consiglio Provinciale, Prot. gen. n.8746 del 19/12/2012 - ai sensi del Testo Unico delle Leggi sull'ordinamento degli EE.LL.- D. Lgs.vo N. 267 del 18 agosto 2000 e del vigente Statuto, si è riunito il Consiglio Provinciale, in seduta di prima convocazione, composto dal:

**Presidente della Provincia Prof. Ing. Aniello CIMITILE e dai seguenti Consiglieri:**

- |   |           |                       |          |
|---|-----------|-----------------------|----------|
| <b>1) MATURO Giuseppe Maria</b> <i>Presidente del Consiglio Provinciale</i> |           |                       |          |
| <b>2) BETTINI</b>   | Aurelio   | <b>14) LAMPARELLI</b> | Giuseppe |
| <b>3) CAPASSO</b>   | Gennaro   | <b>15) LOMBARDI</b>   | Nino     |
| <b>4) CAPOBIANCO</b>  | Angelo    | <b>16) LOMBARDI</b>   | Renato   |
| <b>5) CAPOCEFALO</b>  | Spartico  | <b>17) MAROTTA</b>    | Mario    |
| <b>6) CATAUDO</b>   | Alfredo   | <b>18) MAZZONI</b>    | Erminia  |
| <b>7) CECERE</b>  | Sabatino  | <b>19) MOLINARO</b>   | Dante    |
| <b>8) COCCA</b>   | Francesco | <b>20) PETRIELLA</b>  | Carlo    |
| <b>9) DAMIANO</b>   | Francesco | <b>21) RICCI</b>      | Claudio  |
| <b>10) DEL VECCHIO</b>  | Remo      | <b>22) RICCIARDI</b>  | Luca     |
| <b>11) DI SOMMA</b>   | Catello   | <b>23) RUBANO</b>     | Lucio    |
| <b>12) IADANZA</b>  | Pietro    | <b>24) VISCONTI</b>   | Paolo    |
| <b>13) IZZO</b>   | Cosimo    |                       |          |

Presiede il Vice Presidente del Consiglio Provinciale **Dott. Giuseppe Lamparelli**

Partecipa il Segretario Generale **Dr. Claudio Uccelletti**

Sono presenti n. 16 Consiglieri

Risultano assenti il Presidente della Provincia prof.ing. Aniello CIMITILE ed i Consiglieri 1-5-10-17-18-20-22-23

Sono presenti gli Assessori BOZZI-BARBIERI-VALENTINO-PALMIERI-

Il Presidente, riconosciuto legale il numero degli intervenuti, dichiara valida la seduta.

Il Vice Presidente Giuseppe LAMPARELLI, sull'argomento in oggetto, di cui alla proposta allegata sotto il n.1), dà la parola al Consigliere Lombardi Renato il quale propone di passare direttamente alla votazione, atteso che l'argomento è stato discusso ampiamente nella competente Commissione Consiliare.

Interviene il Consigliere Molinaro illustrando brevemente gli aspetti della problematica.

Nessuno altro chiedendo di intervenire, il Vice Presidente pone ai voti, per alzata di mano, la proposta.

Eseguita la votazione, presenti n. 16, la proposta risulta approvata all'unanimità.

## IL CONSIGLIO PROVINCIALE

Vista la proposta, depositata agli atti del Consiglio, munita dei pareri favorevoli in ordine alla regolarità tecnica e contabile resi dai Dirigenti dei Settori competenti (All. 1);

Visto il verbale n. 470 del 21/12/2012 della III Commissione Consiliare (All. 2);

Visto l'esito della eseguita votazione,

### DELIBERA

1)- Di declassificare da strada provinciale e cedere al Comune di Pietrelcina, ai sensi dell'art.2 comma 9 del D.LGS 285/92 e successive modifiche ed integrazioni, i seguenti tratti appartenenti al demanio provinciale della S.P. n.61: tratto "Pietrelcina-Scalo Ferroviario", meglio denominato "traversa interna alaa c.da Fontanelle" e tratto "SS.212-Pietrelcina", meglio denominato "Gregarie" come individuato dall'allegata aerofotogrammetria.

2) -Di dare atto che tutti gli eventuali atti autorizzativi e concessori facenti capo alla Provincia di Benevento riferiti alle tratte come declassificate al precedente punto 1) dovranno essere trasmessi al Comune di Pietrelcina.

3)- Di dare atto che i suddetti tratti saranno trasferiti in proprietà, a titolo gratuito, al Comune di Pietrelcina, successivamente all'emanazione del provvedimento di declassificazione da parte della Regione Campania.

-----  
Il Vice Presidente Lamparelli, su richiesta del Consigliere Izzo, propone, previa inversione dell'ordine del giorno, di trattare i punti 1)-2)-3) iscritti all'ordine del giorno aggiuntivo, afferenti debiti fuori bilancio, per i quali vi è urgenza a provvedere. Il Consiglio approva all'unanimità.

Il tutto come da resoconto stenografico, allegato alla presente sotto il n.3).



# PROVINCIA DI BENEVENTO

## PROPOSTA DELIBERAZIONE CONSILIARE

**OGGETTO:** Declassificazione e cessione al Comune di Pietrelcina di tratti della Strada Provinciale n. 61: tratto "Pietrelcina - Scalo Ferroviario" meglio denominato "traversa interna alla c.da Fontanelle" e tratto "SS.212 - Pietrelcina", meglio denominato "gregarie", ai sensi dell'art. 2, comma 9 del D. LGS 285/92 e successive modifiche ed integrazioni.-

L'ESTENSORE

L'ASSESSORE

IL CAPO UFFICIO

ISCRITTA AL N. 3  
DELL'ORDINE DEL GIORNO

IMMEDIATA ESECUTIVITA'

Favorevoli N. \_\_\_\_\_  
Contrari N. \_\_\_\_\_

APPROVATA CON DELIBERA N. 55 del 27 DIC. 2012

Su Relazione \_\_\_\_\_

IL SEGRETARIO GENERALE

IL PRESIDENTE

IL SEGRETARIO GENERALE

### ATTESTAZIONE DI COPERTURA FINANZIARIA

#### IMPEGNO IN CORSO DI FORMAZIONE

di € \_\_\_\_\_

Cap. \_\_\_\_\_

Progr. n. \_\_\_\_\_

Esercizio finanziario 2010

IL RESPONSABILE DEL SETTORE  
GESTIONE ECONOMICA

### REGISTRAZIONE CONTABILE

#### REGISTRAZIONE IMPEGNO DI SPESA

Art. 30 del Regolamento di contabilità

di € \_\_\_\_\_

Cap. \_\_\_\_\_

Progr. n. \_\_\_\_\_

del \_\_\_\_\_

Esercizio finanziario 2010

IL RESPONSABILE SERVIZIO CONTABILITA'

## **IL CONSIGLIO PROVINCIALE**

Visto il rapporto del S.I.V. prot. n. 10456 del 22.11.2012 che qui di seguito si riporta integralmente:

“Premesso che:

- l'art. 2 del D. lgs 30.04.1992 n. 285 (Nuovo codice della strada) così come successivamente modificato ed integrato, ha individuato i criteri per la classificazione delle strade e le circostanze che determinano la loro declassificazione;

- l'art. 3, comma 3, del D.P.R 16/12/1992 n. 495 (Regolamento di esecuzione e di attuazione del Nuovo Codice della Strada) prevede che le strade non Statali siano declassificate con Decreto del Presidente della regione, su proposta dei competenti organi regionali o provinciali dei comuni interessati per territorio;

- in seguito alla crescente urbanizzazione e alle modifiche apportate alla viabilità nel territorio comunale di Pietrelcina, i flussi di traffico si sono modificati e pertanto la S.P. 61 "gregarie e traversa interna alla c.da Fontanelle ha assunto le caratteristiche di strada locale comunale;

Considerato:

- che il Comune di Pietrelcina con delibera di Consiglio Comunale n. 16 del 27.07.2012, che si allega, ha manifestato la volontà di acquisire al patrimonio Comunale le due strade provinciali "Gregarie e la traversa interna alla c.da fontanelle;

### **TUTTO CIÒ PREMESSO SI PROPONE:**

di declassificare da Strada provinciale e cedere al Comune di Pietrelcina ai sensi dell'art. 2 comma 9 del D. LGS 285/92 e successive modifiche ed integrazioni i seguenti tratti appartenenti al demanio provinciale S.P. 61 Pietrelcina -Scalo Ferroviario e SS.212- Pietrelcina meglio denominate " traversa interna alla c. da Fontanelle e gregarie come individuato dall'allegata aerofotogrammetria della lunghezza complessiva Km 0,800 ";

VISTO:

- il D.Lgs. n. 267/2000;
- il D.Lgs. 30.04.1992,n. 285, concernente il Nuovo Codice della Strada;
- il D.P.R. 16.12.1992 n. 495 concernente il Regolamento di Esecuzione e di Attuazione del Nuovo Codice della Strada;

RITENUTO doversi provvedere nel merito;

## **D E L I B E R A**

1. **di declassificare** da Strada provinciale e cedere al Comune di Pietrelcina ai sensi dell'art. 2 comma 9 del D. LGS 285/92 e successive modifiche ed integrazioni i seguenti tratti appartenenti al demanio provinciale della S.P. n. 61: tratto "Pietrelcina - Scalo Ferroviario", meglio denominato "traversa interna alla c.da Fontanelle" e tratto "SS.212- Pietrelcina", meglio denominato "gregarie" come individuato dall'allegata aerofotogrammetria;
2. **di dare atto** che tutti gli eventuali atti autorizzativi e concessori facenti capo alla Provincia di Benevento riferiti alle tratte come declassificate al precedente punto 1) dovranno essere trasmessi al Comune di Pietrelcina;
3. **di dare atto** che i suddetti tratti saranno trasferiti in proprietà, a titolo gratuito, al Comune di Pietrelcina successivamente all'emanazione del provvedimento di declassificazione da parte della Regione Campania;
4. **di dare** alla presente deliberazione immediata esecutività ai sensi dell'art. 134, comma 4 del D.Lgs. n.267/2000.



## Provincia di Benevento

Settore Infrastrutture e Viabilità

Prot. S. I. V. 10656

Li 22 NOV 2012

All'Ufficio Amministrativo-Sede

**Oggetto:** declassificazione Strada Provinciale n. 61 "Pietrelcina -Scalo Ferroviario" e "SS 212- Pietrelcina" meglio denominate traversa interna alla c.da Fontanelle e gregarie ai sensi dell'art. 2 comma 9 del D. LGS 285/92 e successive modifiche ed integrazioni.-

### Rapporto

#### Premesso:

che l'art. 2 del D. lgs 30.04.1992 n. 285 (Nuovo codice della strada) così come successivamente modificato ed integrato, ha individuato i criteri per la classificazione delle strade e le circostanze che determinano la loro declassificazione;

che l'art. 3, comma 3, del D.P.R 16/12/1992 n. 495 (Regolamento di esecuzione e di attuazione del Nuovo Codice della Strada) prevede che le strade non Statali siano declassificate con Decreto del Presidente della regione, su proposta dei competenti organi regionali o provinciali o dei comuni interessati per territorio;

che in seguito alla crescente urbanizzazione e alle modifiche apportate alla viabilità nel territorio comunale di Pietrelcina, i flussi di traffico si sono modificati e pertanto la S. P 61 "gregarie e traversa interna alla c. da Fontanelle ha assunto le caratteristiche di strada locale comunale;

#### considerato:

che il Comune di Pietrelcina con delibera di Consiglio Comunale n. 16 del 27.07.2012 che si allega ha manifestato la volontà di acquisire al patrimonio Comunale le due strade provinciali "Gregarie e la traversa interna alla c.da fontanelle;

### TUTTO CIÒ PREMESSO SI PROPONE:

1. di declassificare da Strada provinciale e cedere al Comune di Pietrelcina ai sensi dell'art. 2 comma 9 del D. LGS 285/92 e successive modifiche ed integrazioni i seguenti tratti appartenenti al demanio provinciale S. P 61 Pietrelcina -Scalo Ferroviario e SS.212- Pietrelcina meglio denominate "traversa interna alla c. da Fontanelle e gregarie come individuato dall'allegata aerofotogrammetria della lunghezza complessiva Km 0,800 ";

Il Responsabile del Servizio  
Ing. Francesco Caruso



Il Dirigente S. I. V.  
Ing. Liliana Monaco

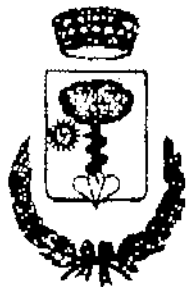

# Comune di Pietrelcina

Provincia di Benevento

COPIA CONFORME ALL'ORIGINALE PER USO AMMINISTRATIVO E D'UFFICIO  
DELLA DELIBERAZIONE DEL CONSIGLIO COMUNALE N.18 DEL 27-07-12

Pietrelcina, li 07-08-2012



Segretario Comunale

Dot. SA MARIA LUISA VOLPE

**Oggetto:** DECLASSIFICAZIONE STRADE PROVINCIALI; MANIFESTAZIONE DI VOLONTA'.

L'anno duemiladodici il giorno ventisette del mese di luglio alle ore 10:30 nella sala ordinaria delle adunanze consiliari del comune suddetto, il Consiglio Comunale, convocato, e norma di legge, si è riunito, in sessione Ordinaria in Prima convocazione in seduta Pubblica con la presenza dei Signori:

MASONE DOMENICO	P	CARUSO ERRICO	P
D'ANDREA LUCIA	P	DI IORIO DEBORA	P
CRAFA COSIMO	A	MOLINARO DANTE	P
GIRARDI GIUSEPPINA	P	MASONE LEONARDO	A
PAGA GIANCARLO	P	FORGIONE CARMINE	P
PARADISO STEFANIA	P	PEPE EMILIO	P
FIERRO WALTER	P		

Dei Signori Consiglieri assegnati a questo Comune e in carica ne risultano presenti n. 11 e assenti n. 2.

Assume la presidenza MASONE DOMENICO in qualità di SINDACO assistito dal SEGRETARIO COMUNALE VOLPE MARIA LUISA.

Il Presidente, accertato il numero legale, dichiara aperta la seduta, previa nomina degli scrutatori nelle persone dei Signori:

Soggetta a controllo	N	Immediatamente eseguibile	S
----------------------	---	---------------------------	---

**PARERE:** IN ORDINE ALLA REGOLARITA' TECNICA

Il Responsabile del servizio interessato

F.to CRAFA CARMINE

**IL CONSIGLIO COMUNALE**

**SENTITA** la relazione del Consigliere Dante Molinaro, su invito del Sindaco Presidente;

**RICHIAMATO** il D.Lgs. 30.04.1992 n° 285 e s.m.i. "Nuovo Codice della Strada" che all'art.2 definisce e classifica le strade;

**PRESO ATTO** che, nello spirito di migliorare la circolazione nel Comune di Pietrelcina, l'Amministrazione Comunale ha intenzione di richiedere all'Ente proprietario della sede stradale (Provincia di Benevento) il declassamento di Via "Gregarie" e della traversa interna alla C/da Fontanelle come meglio evidenziato dalla planimetria allegata;

**VALUTATA** la necessità di riclassificare pertinentemente le sopra citate strade provinciali al ruolo di strade comunali così come disposto dal Codice della Strada;

**VISTA** la volontà dell'Amministrazione comunale di trasferire al patrimonio comunale le strade indicate in planimetria a seguito dell'emissione del decreto di declassamento da strade provinciali a strade comunali, definendo tutte le procedure di acquisizione attivate dalla Provincia di Benevento, ivi compresa la regolare volturazione catastale delle particelle;

**PRESO** atto che la materia risulta disciplinata dal regolamento attuativo, emanato con D.P.R. n. 495 del 16/12/1992, modificato dal D.P.R. n. 610 del 16 Settembre 1996, con il quale gli artt. 2, 3, 4 e 5 indicano le procedure da adottare per la classificazione- declassificazione delle strade, nonché il passaggio di proprietà tra Enti;

**RITENUTO** quindi necessario comunicare all'Ente proprietario della strada (Provincia di Benevento) la volontà di questa Amministrazione comunale di voler procedere all'acquisizione al patrimonio comunale di un tratto di strada Provinciale, dando atto che tale trasferimento non altererà le caratteristiche e la funzionalità della stessa;

**CONSIDERATO**, altresì, che il trasferimento di detto tratto stradale al demanio stradale del Comune di Pietrelcina, comporta anche l'acquisizione di entrate derivanti dalle eventuali concessioni attive oltre la cessazione delle concessioni passive.

Con voti unanimi favorevoli, espressi per alzata di mano;

**DELIBERA**

- Di esprimere all'Ente proprietario (Provincia di Benevento) la volontà di questa Amministrazione comunale di acquisire al patrimonio comunale le due strade provinciali, ossia Via Gregarie e la traversa interna alla C.da Fontanelle, come meglio evidenziato nella planimetria che, allegata alla presente, ne costituisce parte integrante e sostanziale;
- Di dare atto che il trasferimento avverrà a seguito dell'emissione del decreto di declassamento da strade provinciali a strade comunali definendo tutte le procedure di acquisizione attivate dalla Provincia di Benevento, ivi compresa la regolare voltura catastale delle particelle;
- Di dare atto, altresì, che il trasferimento di detto tratto stradale al demanio stradale del Comune di Pietrelcina, comporta anche l'acquisizione di entrate derivanti dalle eventuali concessioni attive oltre la cessazione delle concessioni passive;
- Di trasmettere il presente deliberato alla Provincia di Benevento per l'emissione degli atti necessari e conseguenti.

Con successiva ed unanime votazione, espressa per alzata di mano, il presente atto è dichiarato immediatamente eseguibile ai sensi dell'art. 134, 4° comma, del TUEL n. 267/2000.

Il presente verbale viene letto, approvato e sottoscritto.

Il SEGRETARIO COMUNALE  
F.to VOLPE MARIA LUISA

Il Presidente  
F.to MASONE DOMENICO



**CERTIFICATO DI PUBBLICAZIONE**

Il sottoscritto Segretario Comunale certifica che copia della presente deliberazione sarà pubblicata all'Albo Pretorio di questo Comune dal giorno 07-08-12.

Pietrelcina, li 07-08-12

**IL SEGRETARIO COMUNALE**  
**F.to VOLPE MARIA LUISA**

---

**CERTIFICATO ESECUTIVITA'**

La presente deliberazione è divenuta esecutiva il per il decorso termine di 10 giorni dalla pubblicazione, ai sensi dell'art. 134, comma 3 del D.Lgs. n.267/2000.

Pietrelcina, li

**IL SEGRETARIO COMUNALE**  
**F.to VOLPE MARIA LUISA**

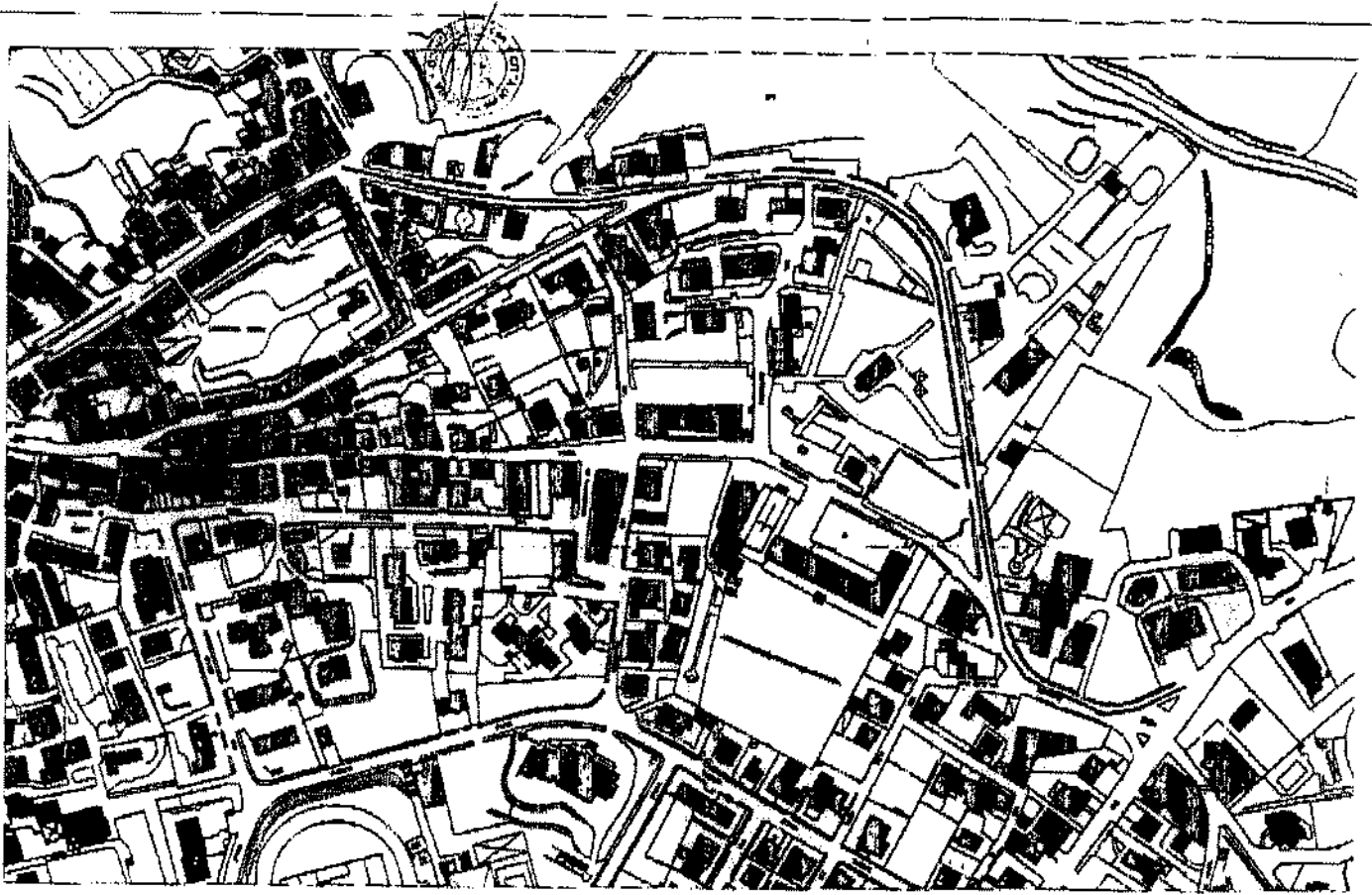

COMUNE DI PIETRELLA G. MARITIMA - PROV. DI CASERTA  
Pianta dell'area di intervento - scala 1:1000  
L. 15/05/2012 - 11/05/2012

COMUNE DI PIETRELCINA PROVINCIA DI BENEVENTO

Strada catastografica n. 11/00

Comune di Pietrelcina

STATO CIVILE PROVINCIALE MONISTE NELLA SEMPLIFICAZIONE DEL COMUNE CIVILE

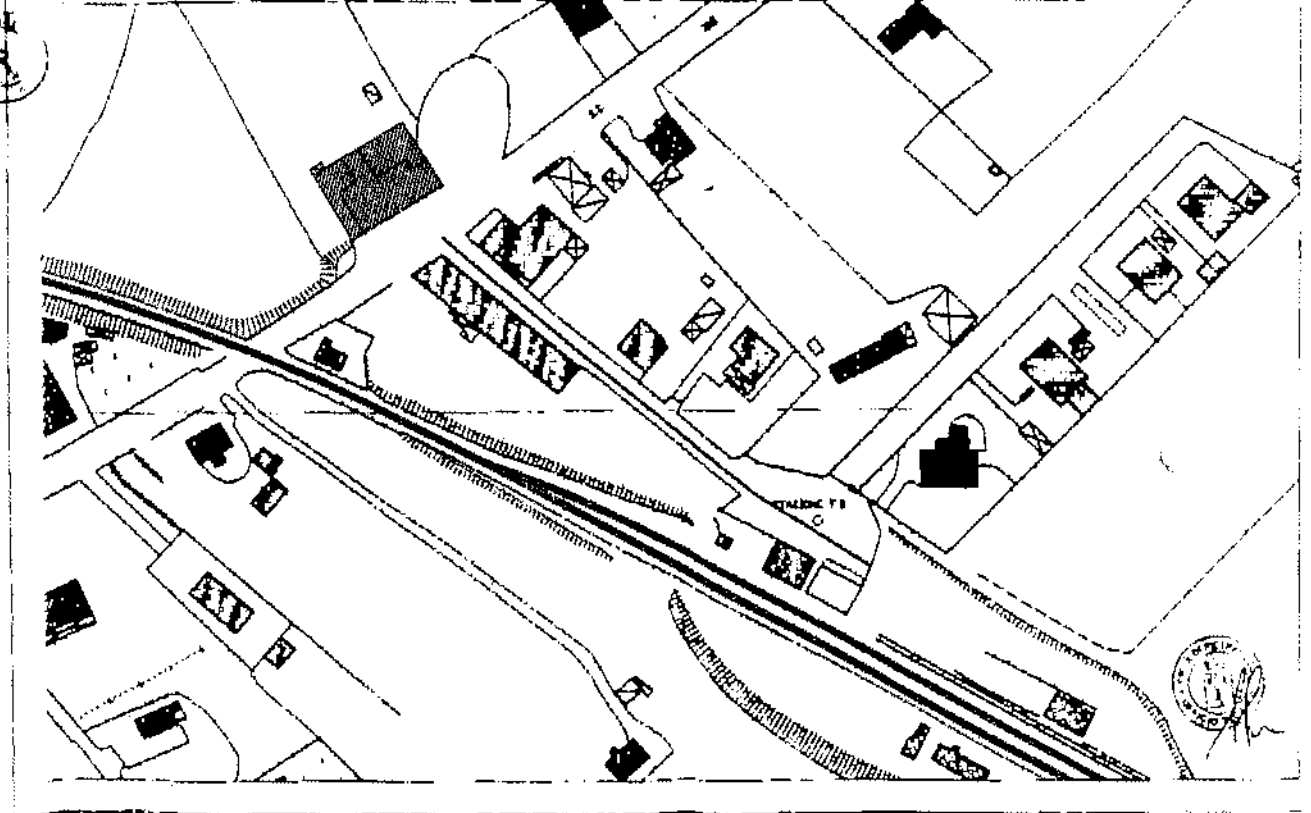

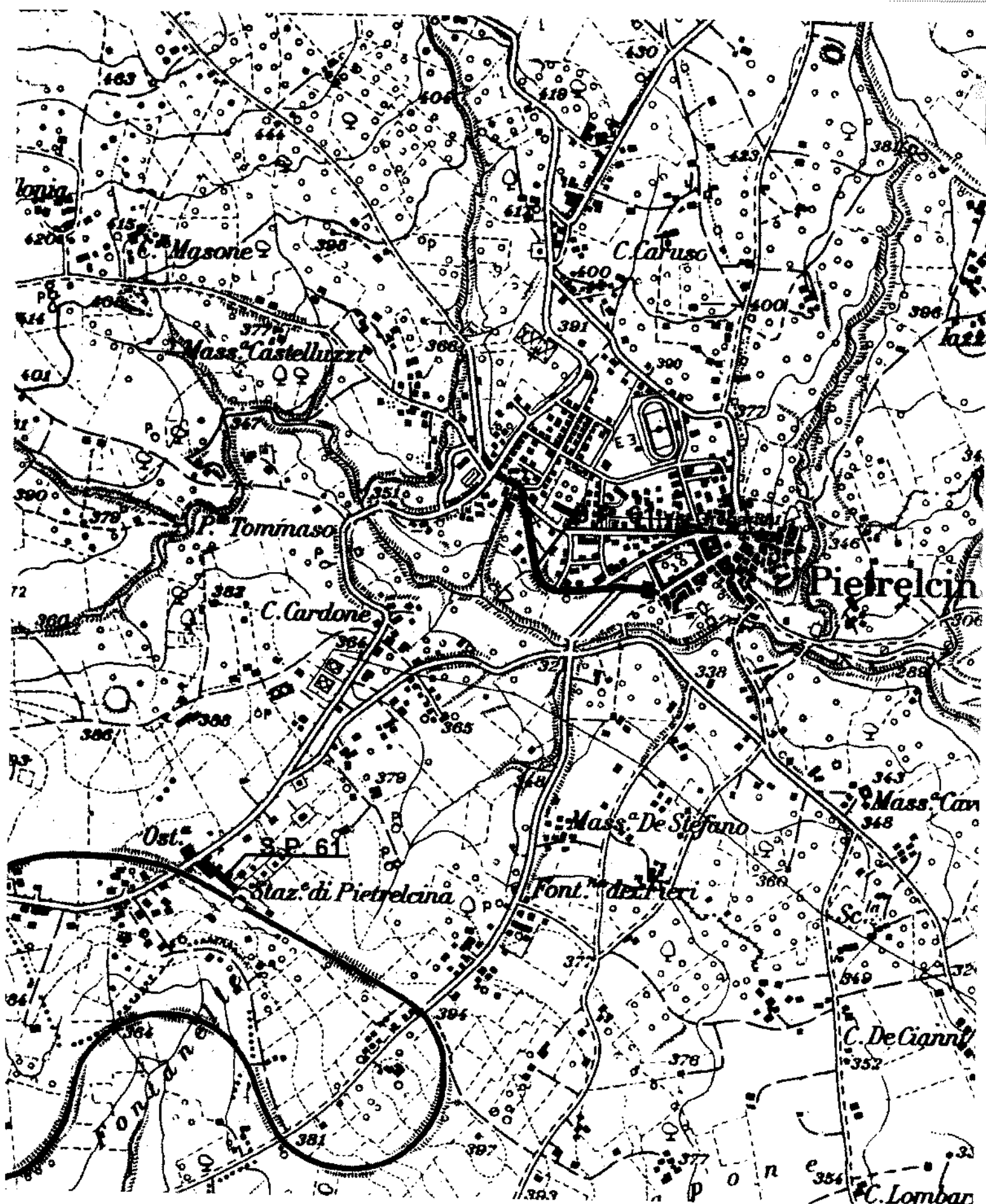

463

Mass. Masone

Mass. Castelluzzi

P. Tommaso

C. Cardone

Ost. S.P. 61

Staz. di Pietrelcina

Fontano

C. Caruso

Pietrelcina

Mass. De Stefano

Font. de' Fieri

Mass. Can.

Sc. In.

C. De Gianni

C. Lombard

**P A R E R I**

- Visto ed esaminato il testo della proposta di deliberazione che precede, se ne attesta l'attendibilità e la conformità con i dati reali e i riscontri d'Ufficio.

Per ogni opportunità si evidenzia quanto appresso:

\_\_\_\_\_  
\_\_\_\_\_  
\_\_\_\_\_

Qualora null'altro di diverso sia appresso indicato, il parere conclusivo é da intendersi

**F A V O R E V O L E**

oppure ~~contrario~~ per i seguenti motivi:

\_\_\_\_\_  
\_\_\_\_\_  
\_\_\_\_\_

Alla presente sono uniti n. \_\_\_\_\_ intercalari e n. \_\_\_\_\_ allegati per complessivi n. \_\_\_\_\_ facciate utili.

Data \_\_\_\_\_

Il Dirigente del Settore  
Infrastrutture e Viabilità

Dott. Ing. *Aldino Monaco*

Il responsabile della Ragioneria in ordine alla regolarità contabile art. 49 del D. Lgs.vo 18.8.2000, n. 267 di approvazione del T.U. delle Leggi sull'Ordinamento degli EE. LL.

parere FAVOREVOLE  
-----  
CONTRARIO

IL DIRIGENTE RESPONSABILE  
IL DIRIGENTE RESPONSABILE  
*[Signature]*  
\_\_\_\_\_  
(Dott. *[Nome]*)

2)



# PROVINCIA di BENEVENTO

SETTORE RELAZIONI ISTITUZIONALI, PRESIDENZA E AA.GG.  
SERVIZIO AA.GG.

## III COMMISSIONE CONSILIARE

### ESTRATTO DEL VERBALE N. 470

L'anno 2012, addì ventuno del mese di dicembre, presso la Rocca dei Rettori – sala Michele Maddalena- si è riunita la III<sup>^</sup> Commissione Consiliare, sotto la presidenza del Presidente Renato Lombardi, il quale dichiara valida la seduta.

L'argomento in discussione, in data odierna, concerne la seguente proposta di delibera da sottoporre all'approvazione del Consiglio Provinciale: "Declassificazione e cessione al Comune di Pietrelcina di ....."

.....Omissis.....

La Commissione esprime a maggioranza di voti parere favorevole con l'astensione dell'opposizione che si riserva di esprimere le proprie valutazioni in Consiglio Provinciale.

IL SEGRETARIO  
-Fortunato Capocasale-

CONSIGLIO PROVINCIALE 27 DICEMBRE 2012  
Aula consiliare - Rocca dei Rettori

Vice Presidente Giuseppe LAMPARELLI

Punto 9 dell'O.d.G.: "DECLASSIFICAZIONE E CESSIONE AL COMUNE DI PIETRELCINA DI TRATTI DELLA STRADA PROVINCIALE N. 61: "TRATTO PIETRELCINA-SCALO FERROVIARIO" MEGLIO DENOMINATO "TRAVERSA INTERNA ALLA C.DA FONTANELLE 2 E TRATTO SS 212-PIETRELCINA", MEGLIO DENOMINATO "GREGARIE" AI SENSI DELL'ART. 2 COMMA 9 DEL D.L. GS.VO 285/92 E SUCCESSIVE MODIFICHE ED INTEGRAZIONI"; io vorrei far illustrare...

Ass. Antonio BARBIERI

Mi dicevano che non serve illustrarlo, perché ne sono a conoscenza un po' tutti.

Cons. Renato LOMBARDI

Ne abbiamo discusso ampiamente in Commissione di questo argomento.

Vice Presidente Giuseppe LAMPARELLI

E allora mettiamo direttamente ai voti... o il consigliere Molinaro vuole aggiungere qualcosa? Prego.

Cons. Dante MOLINARO

Sono due strade che entrano proprio nel centro urbano di Pietrelcina: quindi mi sembra una buona soluzione. È stata fatta richiesta al Comune per annettere al patrimonio queste due strade, l'argomento l'abbiamo affrontato in tutti i suoi aspetti, per cui credo che possiamo passare alla votazione.

Vice Presidente Giuseppe LAMPARELLI

E allora, se non ci sono altri interventi, passerei alla votazione per alzata di mano: i favorevoli? Contrari? Nessuno; astenuti? Nessuno. Quindi all'unanimità è approvato anche il punto 9 all'O.d.G.

Cons. Mino IZZO

Facciamo l'inversione, adesso?

Vice Presidente Giuseppe LAMPARELLI

C'è una richiesta di inversione dell'O.d.G. per fare adesso i debiti fuori bilancio, perché scadono: e quindi, al posto del punto 10 e del punto 11, passerei al punto 1, al punto 2 e al punto 3 dell'O.d.G. aggiuntivo: chi è favorevole a questa variazione? All'unanimità.

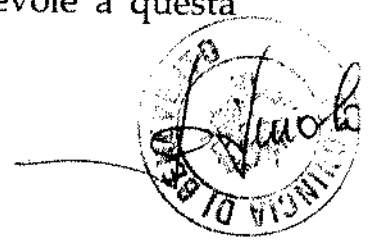

Verbale letto e sottoscritto

IL SEGRETARIO GENERALE

- Dr. Claudio UCCELLETTI -

IL VICE PRESIDENTE DEL CONSIGLIO

- Dr. Giuseppe LAMPARELLI -

N. 52

Registro Pubblicazione

24 GEN. 2013

Si certifica che la presente deliberazione è pubblicata all'Albo in data \_\_\_\_\_ per rimanervi per 15 giorni consecutivi a norma dell'art. 124 del T.U. - D. Lgs.vo 18.8.2000, n. 267 e dell'art. 32 comma 5 della Legge n. 69 del 18.06.2009.

IL MESSO

IL SEGRETARIO GENERALE

IL VICE SEGRETARIO GENERALE

Dr.ssa Irma DI DONATO

Si dichiara che la suesata deliberazione è stata pubblicata all'Albo Pretorio e all'albo on line secondo la procedura prevista dell'art. 32 comma 5 della Legge n. 69 del 18.06.2009 per quindici giorni consecutivi dal \_\_\_\_\_

Si attesta, pertanto, che la presente deliberazione è divenuta esecutiva ai sensi dell'art. 134 del D. Lgs.vo 18.8.2000, n. 267, in data \_\_\_\_\_ decorsi 10 giorni dalla sua pubblicazione.

Il \_\_\_\_\_

IL RESPONSABILE SERV. AA.GG.  
dr.ssa Libera Del Grosso

IL SEGRETARIO GENERALE

✓ Copia per  
PRESIDENTE CONSIGLIO \_\_\_\_\_ il \_\_\_\_\_ prot. n. \_\_\_\_\_  
SETTORE Infrastrutture e Viabilità \_\_\_\_\_ prot. n. \_\_\_\_\_  
SETTORE Gestione Economica \_\_\_\_\_ prot. n. \_\_\_\_\_  
SETTORE \_\_\_\_\_ il \_\_\_\_\_ prot. n. \_\_\_\_\_  
✓ Revisori dei Conti \_\_\_\_\_ il \_\_\_\_\_ prot. n. \_\_\_\_\_