

J.E.G.

6 MAR. 2006

La presente deliberazione viene affissa il _____ all'Albo Pretorio per rimanervi 15 giorni



PROVINCIA di BENEVENTO

24 FEB. 2006

Deliberazione della Giunta Provinciale n. 112 del _____

Oggetto: Associazione EufoniArchE – Provvedimenti.

L'anno duemilasei il giorno Ventiquattro del mese di Febbraio presso la Rocca dei Rettori si è riunita la Giunta Provinciale con l'intervento dei Signori:

- 1) On.le Carmine NARDONE - Presidente _____
- 2) Rag. ~~Giovanni~~ MASTROCINQUE - Vice Presidente _____
- 3) Rag. Alfonso CIERVO - Assessore _____
- 4) Ing. Pompilio FORGIONE - Assessore _____
- 5) Dr. Pasquale GRIMALDI - Assessore _____
- 6) Dr. Giorgio C. NISTA - Assessore _____
- 7) Dr. Carlo PETRIELLA - Assessore _____
- 8) Dr. Rosario SPATAFORA - Assessore _____
- 9) Geom. Carmine VALENTINO - Assessore _____

ASSENTE
ASSENTE

Con la partecipazione del Segretario Generale Dr. Gianclaudio IANNELLA _____

L'ASSESSORE PROPONENTE - Dott. G. C. NISTA - _____

LA GIUNTA

Preso visione della proposta del Settore Servizi ai Cittadini istruita dal funzionario Michele Nazzaro, qui di seguito trascritta;

PREMESSO che è pervenuta a questa provincia la proposta dell'Associazione EufoniArchE di Benevento, rappresentata dal maestro Luciano Corona, inerente alla realizzazione di un concerto sinfonico – corale per il 250° anniversario della nascita di W. A. Mozart presso la Chiesa di S. Gennaro in Benevento il giorno 08 aprile c.a.;

- **CHE** con l'Orchestra dell'Associazione EufoniArchE parteciperà il Coro del Pontificio Istituto di Musica Sacra di Roma, il Coro di S. Andrea di Pescara, e sarà diretto da Mons. Miserachs Grau;

- SANNIO
- **CHE** il coro sarà composto da 60 elementi mentre l'orchestra da 32 elementi, il concerto verrà ripreso dalla Rai Tre nonché dalle televisioni locali;

PRESO ATTO che la manifestazione si caratterizza per la ricercatezza del repertorio in quanto si tratta di brani di difficile esecuzione e raramente presenti in uno stesso programma;

CONSIDERATO:

- **CHE** la Provincia di Benevento incentiva e dà sostegno ad iniziative finalizzate alla crescita culturale del territorio con particolare riguardo a quelle intese a veicolare un'immagine culturalmente impegnata del Sannio;
- **CHE** l'iniziativa proposta è coerente con gli obiettivi e gli indirizzi generali perseguiti dalla Provincia in quanto rappresenta un valido momento di valorizzazione culturale del territorio sannita;

RITENUTO, su proposta dell'Assessore G. C. Nista, di dover procedere all'erogazione di un contributo economico, in favore dell'Associazione EufoniArchE, per la realizzazione di un concerto e per un totale di € 2.000,00 (duemila/00) che trova copertura finanziaria sul capitolo 6201 – Bilancio 2006.

Esprime parere favorevole circa la regolarità tecnica della proposta.

Li _____

Il Dirigente del Settore
Servizi al Cittadino
(dr.ssa Patrizia TARANTO)

Esprime parere favorevole circa la regolarità contabile della proposta,

Li _____

Il Dirigente del Settore
FINANZE E CONTROLLO ECONOMICO
(dr. Sergio MUOLLO)

RECISTE
CAP. 6201 MUOVI. II. 632/06

LA GIUNTA

A voti unanimi

DELIBERA

Per quanto in premessa esposto che forma parte integrante e sostanziale del presente atto:

1. Approvare su proposta dell'Assessore competente dott. G. C. Nista la concessione di un contributo pari ad € 2.000,00 (duemila/00) in favore dell'Associazione EufoniArchE ai fini della organizzazione di un concerto sinfonico-corale presso la Chiesa di S. Gennaro in Benevento.
2. Imputare la somma di € 2.000,00 (duemila/00) al Capitolo 6201 – Bilancio 2006.
3. Trasmettere il Presente atto al Dirigente del Settore Finanza e Controllo Economico per i successivi e consequenziali adempimenti.

Verbale letto, confermato e sottoscritto

IL SEGRETARIO GENERALE
(Dr. Gianclaudio IANNELLA)

IL PRESIDENTE
(On.le Carmine NARDONE)

N. 188 Registro Pubblicazione

Si certifica che la presente deliberazione è stata affissa all'Albo in data odierna, per rimanervi per 15 giorni consecutivi a norma dell'art. 124 del T. U. - D. Lgs.vo 18.8.2000, n. 267

BENEVENTO 6 MAR. 2006

IL MESSO

IL SEGRETARIO GENERALE
IL SEGRETARIO GENERALE
Dott. Gianclaudio IANNELLA

La suesata deliberazione è stata affissa all'Albo Pretorio in data 6 MAR. 2006 e contestualmente comunicata ai Capigruppo ai sensi dell'art. 125 del T.U. - D. Lgs.vo 18.8.2000, n.267

SI ATTESTA, che la presente deliberazione è divenuta esecutiva a norma dell'art. 124 del T. U. - D. Lgs.vo 18.8.2000, n. 267 e avverso la stessa non sono stati sollevati rilievi nei termini di legge.

li 23 MAR. 2006

IL RESPONSABILE DELL'UFFICIO

IL SEGRETARIO GENERALE
IL SEGRETARIO GENERALE
F.to Dott. Gianclaudio IANNELLA

Si certifica che la presente deliberazione è divenuta esecutiva ai sensi del T.U. - D. Lgs.vo 18.8.2000, n. 267 il giorno

23 MAR. 2006

Dichiarata immediatamente eseguibile (art. 134, comma 4, D. Lgs.vo 18.8.2000, n.267).

Decorsi 10 giorni dalla sua pubblicazione (art.134, comma 3, D.Lgs.vo 18.8.2000, n. 267).

E' stata revocata con atto n. _____ del _____

Benevento, li 23 MAR. 2006

IL SEGRETARIO GENERALE
IL SEGRETARIO GENERALE
Dott. Gianclaudio IANNELLA

Copia per

SETTORE Servizi Civili ¹⁸⁸⁴ 8.3.06 prot. n. Es 2642 27.3.06

SETTORE Finanze e C.T.I. prot. n. _____

SETTORE _____ il 18.29 prot. n. _____

Revisori dei Conti il 8.3.06 prot. n. _____

Nucleo di Valutazione _____ prot. n. _____

Conferenza Colpub



EufoniArche

Associazione musicale riconosciuta
senza scopo di lucro



Provincia di Benevento

AOO: Prot. Generale

Registro Protocollo Entrata

Nr. Prot. 0003203

Data 02/02/2006

Oggetto: RICHIESTA CONTRIBUTO

Benevento, li

~~1 FEB 2006~~

Dest. Presidente Provincia; [...]

Al Presidente della PROVINCIA di BENEVENTO

On. Carmine NARDONE

Professore alla PUBBLICA ISTRUZIONE della Provincia di BENEVENTO

On. NISTA

Al Dirigente del settore SERVIZI ai CITTADINI

Dott. TARANTO

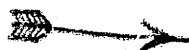
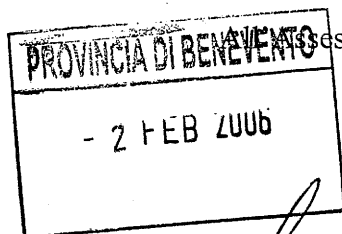

Oggetto: Richiesta di contributo per organizzazione concerto sinfonico-corale.

L'Associazione musicale EufoniArche di BENEVENTO, ha come unico scopo la diffusione della Musica in ogni ambiente ed in ogni ambito attraverso varie manifestazioni come spettacoli, concerti, ed altro.

La Musica Classica nel corrente anno, ha una ricorrenza speciale, il 250° anniversario della nascita del grande compositore Wolfgang Amadeus MOZART.

Per poter festeggiare in modo adeguato e con grande risonanza per la nostra Provincia questo più che gradito evento, l'Associazione organizza un concerto particolare che si terrà a BENEVENTO nella Chiesa di S. GENNARO il giorno 08 Aprile 2006.

Il concerto avrà come programma il REQUIEM in Re minore K626 per Soli, Coro e Orchestra, al quale parteciperà il **CORO del PONTIFICIO ISTITUTO di MUSICA SACRA di ROMA**, il **CORO S. ANDREA di PESCARA**, l'**Orchestra dell'ASSOCIAZIONE EUFONIARCHE** e sarà diretto da **S. E cc. Mons. Valentino MISERACHS GRAU**, **Delegato Internazionale della CITTA' Del VATICANO** per la Musica Sacra, Direttore del CORO della **CAPPELLA LIBERIANA di S. MARIA MAGGIORE in Roma** e Preside del Pontificio Istituto di Musica Sacra.

Il Coro quindi sarà composto da circa 60 elementi e l'orchestra da 32 elementi. Il concerto sarà ripreso dai tecnici televisivi di RAI TRE e dalle televisioni locali.

All'uopo si prevede un grosso afflusso di cittadini e di Autorità

La spesa prevista per tale evento (Vedi Allegato) è di E. 13.375,00 Iva inclusa.

Ciò premesso, **si chiede** alle SS.LL. un cospicuo contributo per far fronte alle suddette necessità.

Confidando nella Vs. sensibilità e sicuri di una Vostra risposta positiva, porgiamo i nostri più cordiali saluti.

Il Direttore Artistico
M^{re} Luigi PONTILLO

Il Presidente

M^{re} Luciano CORONA

Luciano Corona

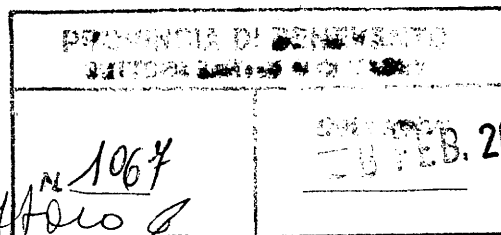



EufoniArchÈ

Associazione musicale riconosciuta
senza scopo di lucro

Benevento, li 27 FEB. 2006

ALLEGATO.

Spese relative all'allestimento del concerto del 08 Aprile 2006, Chiesa di S. Gennaro
BENEVENTO:

Orchestra (32 elementi)	32 X E. 150,00	E. 4800,00
Solisti (4 elementi)	4 X E. 200,00	E. 800,00
Direttore	E. 500,00	E. 500,00
Cori	2 X E. 500,00	E. 1000,00
Trasporti (2 pullman)	2 X E. 300,00	E. 600,00
Spese di organizzazione	E. 500,00	E. 500,00
Tasse ENPALS	E. 2500,00	E. 2500,00
TOTALE SPESE		E. 10700,00
IVA 20%		E. 2675,00
TOTALE IMPORTO		E. 13375,00

Il Direttore Artistico
M^o Luigi Pontillo

Il Presidente
M^o Luciano Corona