

La presente deliberazione viene affissa il 28 NOV. 2006 all'Albo Pretorio per rimanervi 15 giorni

## PROVINCIA di BENEVENTO

Deliberazione della Giunta Provinciale di Benevento n. 709 del 24 NOV. 2006

**Oggetto: CONVENTO FRANCESCANO "SANTA MARIA DI LORETO" - COMUNE DI PADULI (BN)  
- RICHIESTA CONTRIBUTO - PROVVEDIMENTI.**

L'anno duemilasei, il giorno ventiquattro del mese di novembre presso la Rocca dei Rettori si è riunita la Giunta Provinciale con l'intervento dei Signori:

- |                              |                   |                |
|------------------------------|-------------------|----------------|
| 1) On.le Carmine NARDONE     | - Presidente      | _____          |
| 2) Dott. Pasquale GRIMALDI   | - Vice Presidente | _____          |
| 3) rag. Alfonso CIERVO       | - Assessore       | <u>ASSENTE</u> |
| 4) Ing. Pompilio FORGIONE    | - Assessore       | <u>ASSENTE</u> |
| 5) Dott. Pietro GIALLONARDO  | - Assessore       | <u>ASSENTE</u> |
| 6) Dott. Giorgio Carlo NISTA | - Assessore       | _____          |
| 7) Dr. Carlo PETRIELLA       | - Assessore       | _____          |
| 8) Dr. Rosario SPATAFORA     | - Assessore       | _____          |
| 9) geom. Carmine VALENTINO   | - Assessore       | <u>ASSENTE</u> |

Con la partecipazione del Segretario Generale Dott. Gianclaudio IANNELLA  
L'ASSESSORE PROPONENTE

*[Signature]*  
**LA GIUNTA**

Preso visione della proposta del Settore Edilizia e Patrimonio che di seguito si trascrive integralmente:

**Premesso che:**

- la Provincia di Benevento, Ente territoriale intermedio, oltre i compiti istituzionali di propria competenza, ispira la propria azione alla crescita sociale e culturale della Comunità Sannita ed ha tra i propri obiettivi anche quello di assicurare il proprio sostegno alle iniziative mirate alla tutela dei diritti innati delle persone, favorendo ove possibile il superamento di tutti gli ostacoli per una migliore qualità della vita della comunità;

**Vista** la nota trasmessa da Padre Antonio Fernando Pirozzolo, nella qualità di Responsabile del Convento Franciscano "S. Maria di Loreto" sito nel Comune di Paduli alla località Convento, acquisita al protocollo generale di questo Ente al n. 28137 del 13/11/2006, con la quale rivolge istanza a questa Provincia affinché venga concesso un contributo straordinario per l'esecuzione di lavori per la messa in sicurezza della copertura della struttura Franciscana, crollata in seguito ad eventi calamitosi;

**Visto** che con la medesima nota è stata allegata documentazione fotografica che evidenzia la gravità dei danni subiti, stimati in € 25.000,00;

**Considerato**, che il Convento Franciscano non è nelle condizioni economiche tali da poter sopportare una spesa così rilevante per cui tale iniziativa può essere attuata solo attraverso un congruo contributo economico da parte di questo Ente, necessario per la esecuzione dei lavori innanzi citati;

**Ritenuto** tale iniziativa compatibile con gli obiettivi dell'Ente, rientrando negli interventi finalizzati alla conservazione e miglioramento di beni a vantaggio della comunità;

**Ritenuto che:**

- l'intervento in parola risulta compatibile con gli obiettivi strategici di questo Ente;
- questo Ente intende partecipare all'iniziativa, compatibilmente con le disponibilità finanziarie esistenti, con un contributo di € 5.000,00;

**Tenuto conto che:**

- il contributo verrà erogato al Convento Franciscano di "S. Maria di Loreto" sito nel Comune di Paduli (BN), ad avvenuta acquisizione da parte di questo Ente della rendicontazione delle spese che verranno sostenute in merito all'esecuzione dei lavori innanzi citati sulla struttura Franciscana;
- il beneficiario del contributo assume l'impegno, ad avvenuta esecuzione dei lavori, di provvedere ad apporre, sui luoghi dell'intervento, specifica targa riportante la dicitura: **"LAVORI ESEGUITI CON IL CONTRIBUTO DELLA PROVINCIA DI BENEVENTO"**;

**Visto che:**

- la spesa di € 5.000,00, trova copertura finanziaria con le disponibilità esistenti sul cap. n. 15923/2 dell'Esercizio Finanziario relativo all'anno 2006;

Per tutto quanto sopra esposto si propone di:

- 1) aderire alla richiesta di contributo formulata da Padre Antonio Fernando Pirozzolo, nella qualità di Responsabile del Convento Franciscano "S. Maria di Loreto" sito nel Comune di Paduli alla località Convento, e procedere alla sua materiale erogazione ad avvenuta acquisizione da parte di questo Ente della rendicontazione delle spese che verranno sostenute in merito all'esecuzione dei lavori innanzi citati sulla struttura Franciscana;
- 2) partecipare alle spese di cui sopra con la somma di € 5.000,00, subordinando il trasferimento dei fondi, nei limiti di detto importo, alla presentazione della documentazione di rendicontazione delle spese sostenute ed alla dichiarazione, da parte del beneficiario, di aver provveduto ad apporre, sui luoghi oggetto dell'intervento, una targa riportante la dicitura: **"LAVORI ESEGUITI CON IL CONTRIBUTO DELLA PROVINCIA DI BENEVENTO"**;
- 3) imputare la spesa di € 5.000,00 sul Cap. 15923/2 del bilancio 2006;

**Ritenuto**, altresì, doversi procedere all'approvazione della suesposta proposta;

ESPRIME parere favorevole circa la regolarità tecnica della proposta.

Li \_\_\_\_\_

Il Dirigente S.E.P.  
(Dott. Ing. Valentino MELILLO)

*Valentino*

ESPRIME parere favorevole circa la regolarità contabile della proposta.

Li \_\_\_\_\_

Il Dirigente del Settore  
FINANZE E CONTROLLO ECONOMICO  
(Dott. Sergio MUOLLO)

*Sergio*

**UFFICIO IMPEGNI**  
**REGISTRARIA CONTABILE**  
CAP. 15923/2 PROGR. N. 2364/06

LA GIUNTA

Su relazione dell'Assessore al ramo **E PRESIDENTE**  
A voti unanimi

**DELIBERA**

Per le motivazioni espresse in narrativa che formano parte integrante e sostanziale del presente atto;

- 1) di aderire alla richiesta di contributo formulata da Padre Antonio Fernando Pirozzolo, nella qualità di Responsabile del Convento Franciscano "S. Maria di Loreto" sito nel Comune di Paduli alla località Convento, e procedere alla sua materiale erogazione ad avvenuta acquisizione da parte di questo Ente della rendicontazione delle spese che verranno sostenute in merito all'esecuzione dei lavori innanzi citati sulla struttura Franciscana;
- 2) di partecipare alle spese di cui sopra con la somma di € **5.000,00**, subordinando il trasferimento dei fondi, nei limiti di detto importo, alla presentazione della documentazione di rendicontazione delle spese sostenute ed alla dichiarazione, da parte del beneficiario, di aver provveduto ad apporre, sui luoghi oggetto dell'intervento, una targa riportante la dicitura: **"LAVORI ESEGUITI CON IL CONTRIBUTO DELLA PROVINCIA DI BENEVENTO"**;
- 3) di imputare la spesa di € **5.000,00** sul Cap. 15923/2 del bilancio 2006;
- 4) di dare alla presente immediata esecutività, stante l'urgenza a provvedersi.

Verbale letto, confermato e sottoscritto  
(Dr. Gianclaudio IANNELLA)

IL PRESIDENTE  
(On.le Carmine NARDONE)

N. 862 Registro Pubblicazione

Si certifica che la presente deliberazione è stata affissa all'Albo in data odierna, per rimanervi per 15 giorni consecutivi a norma dell'art. 124 del T.U. - D.Lgs.vo 18.08.2000, n. 267.

BENEVENTO 28 NOV. 2006

IL MESSO

IL SEGRETARIO GENERALE  
Dott. Gianclaudio IANNELLA

La suestesa deliberazione è stata affissa all'Albo Pretorio in data 28 NOV. 2006 e contestualmente comunicata ai Capigruppo ai sensi dell'art. 125 del T.U. - D.Lgs.vo 18.08.2000, n. 267.

SI ATTESTA che la presente deliberazione è divenuta esecutiva a norma dell'art. 124 del T.U. - D.Lgs.vo 18.08.2000, n. 267 e avverso la stessa non sono stati sollevati rilievi nei termini di legge.

Il 5 GEN. 2007  
IL RESPONSABILE DELL'UFFICIO

IL SEGRETARIO GENERALE  
(F.to Dott. Gianclaudio IANNELLA)

Si certifica che la presente deliberazione è divenuta esecutiva ai sensi del T.U. - D.Lgs.vo 18.08.2000, n. 267 il giorno 5 GEN. 2007.

- Dichiarata immediatamente eseguibile (art. 134, comma 4, D.Lgs.vo 18.08.2000, n. 267)
- ◇ Decorsi 10 giorni dalla sua pubblicazione (art. 134, comma 3, D.Lgs.vo 18.08.2000, n. 267)
- ◇ E' stata revocata con atto n. \_\_\_\_\_ del \_\_\_\_\_.

BENEVENTO, li 5 GEN. 2007

IL SEGRETARIO GENERALE  
(Dott. Gianclaudio IANNELLA)

Copia per  
 SETTORE SEP (a mano)  
 SETTORE Risorse e C.F.  
 SETTORE \_\_\_\_\_  
 Revisori dei Conti  
 Nucleo di Valutazione  
Conferenza Chiffa

il \_\_\_\_\_ prot. n. Es 110  
 il \_\_\_\_\_ prot. n. \_\_\_\_\_  
 il 9051 prot. n. P.1.07  
 il 30 NOV. 2006 prot. n. \_\_\_\_\_  
 il \_\_\_\_\_ prot. n. \_\_\_\_\_

AM. ERINALDI

AI PRESIDENTE DELLA PROVINCIA  
Di  
BENEVENTO

Paduli li 18.09.2006

PROVINCIA DI BENEVENTO  
10 NOV 2006

OGGETTO : Convento Franciscano del Comune di Paduli.  
Ultimi eventi Calamitosi.  
Richiesta contributo economico.

d

Il sottoscritto Padre Antonio Fernando Pirozzolo nella qualità di Responsabile del Convento Franciscano " S. Maria di Loreto" sito nel Comune di Paduli alla località Convento, fa presente quanto segue:

Premesso che :

- Tutto il territorio Comunale è stato interessato dagli ultimi eventi calamitosi di notevole intensità apportando significativi danni a tutto il patrimonio dell'intero Comune ( danni alla viabilità , all'agricoltura, agli immobili, ecc.);
- Anche la struttura del Convento, in modo particolare la copertura ( peraltro già in precarie condizioni di stabilità, il suo rifacimento è di vecchia data), a seguito di tali eventi ha subito significativi danni tanto che una parte dello stesso, è crollato;
- A seguito di ciò, oltre al pericolo costante per gli occupanti, è divenuto tale, anche lo spiazzo prospiciente la struttura che viene in continuo interessata dal materiale della copertura ivi trasportato dal vento;
- Tale fenomeno costituisce serio pericolo non solo per la privata ma anche per la pubblica incolumità;
- Lo spiazzo antistante il Convento è abitualmente frequentato dai passanti e dai fedeli che frequentano le funzioni religiose svolte giornalmente;
- Per tali circostanze, si è costretti, con urgenza, a mettere in sicurezza quella parte di copertura crollata in modo da contenere ed eliminare, quantomeno la pericolosità sia pubblica che privata;
- Se tale circostanza non si verificasse con estrema urgenza, si è costretti a chiudere qualsiasi attività religiosa e non in atto presso il Convento con i conseguenti disagi cui i cittadini verrebbero a trovarsi;
- Le scarse risorse economiche a disposizione con le quali lo scrivente deve ogni giorno fronteggiare anche le altre tematiche cui la Comunità è sottoposta, non permettono un intervento in tal senso autonomo, anche perché da una stima sommaria fatta eseguire, la somma occorrente è di circa € 25.000,00;

Tutto ciò Premesso:

il sottoscritto, nella qualità di Responsabile del Convento Franciscano di Paduli " S. Maria di Loreto", con la presente **chiede** alla S.V. di voler concedere , secondo le disponibilità del Comune, un contributo economico al fine d'intervenire con urgenza alla copertura della struttura Franciscana eliminando in tal modo il pericolo interessante sia la pubblica che privata incolumità senza interrompere le attività religiose e non che abitualmente il convento svolge. Confidando nella benevolenza e sensibilità che questa Amministrazione ha sempre manifestato per queste tematiche, in attesa cortese riscontro, mi è doveroso porgere distinti saluti. Si allega documentazione ( N.4 foto) fotografica per evidenziare la gravità dei danni subiti.

Il Responsabile Del Convento Frances  
Padre Antonio Fernando Pirozzolo

*[Signature]*

Provincia di Benevento  
AOO: Prof. Generale  
Registro Protocollo Entrata  
Nr. Prot. 0028137 Data 13/11/2006  
Oggetto RICHIESTA CONTRIBUTO  
Dest. Presidente Provincia



Foto N. 1

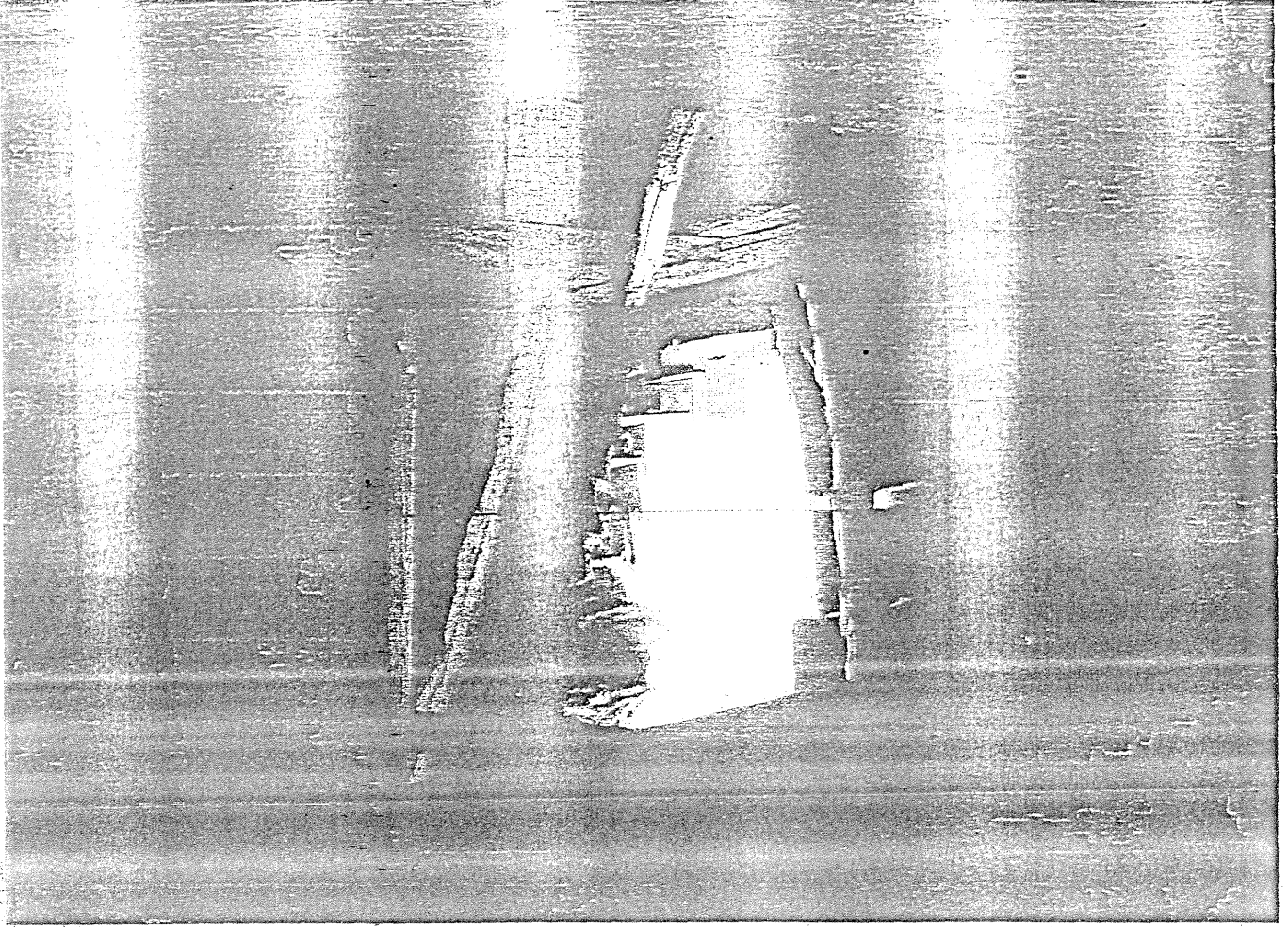

INVENIUS FRATR...



Foto N. 2



Foto N. 3

Handwritten scribbles or marks on the right edge of the page.

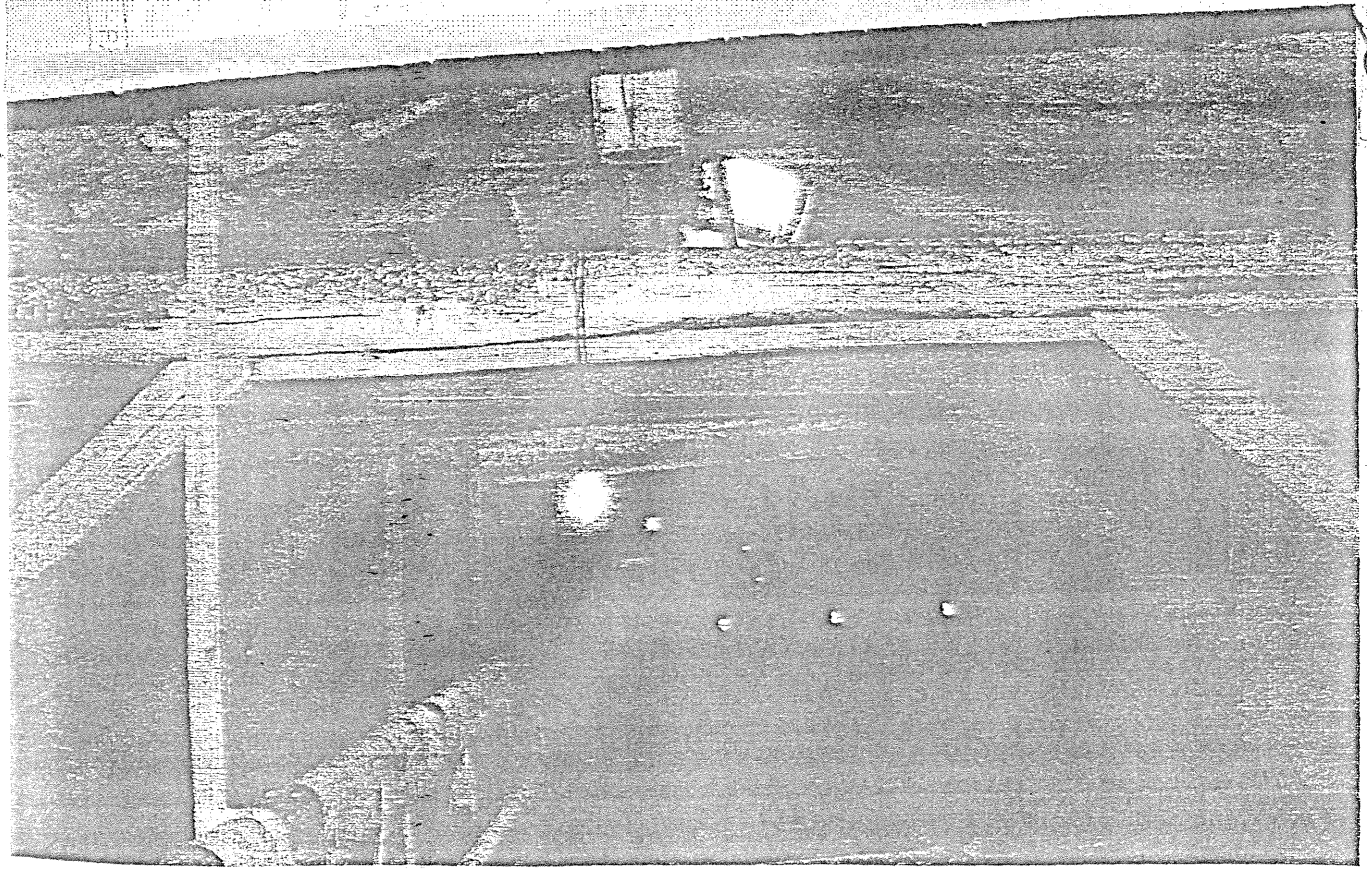
CELVEN TUS FRATR  
J.M. P.

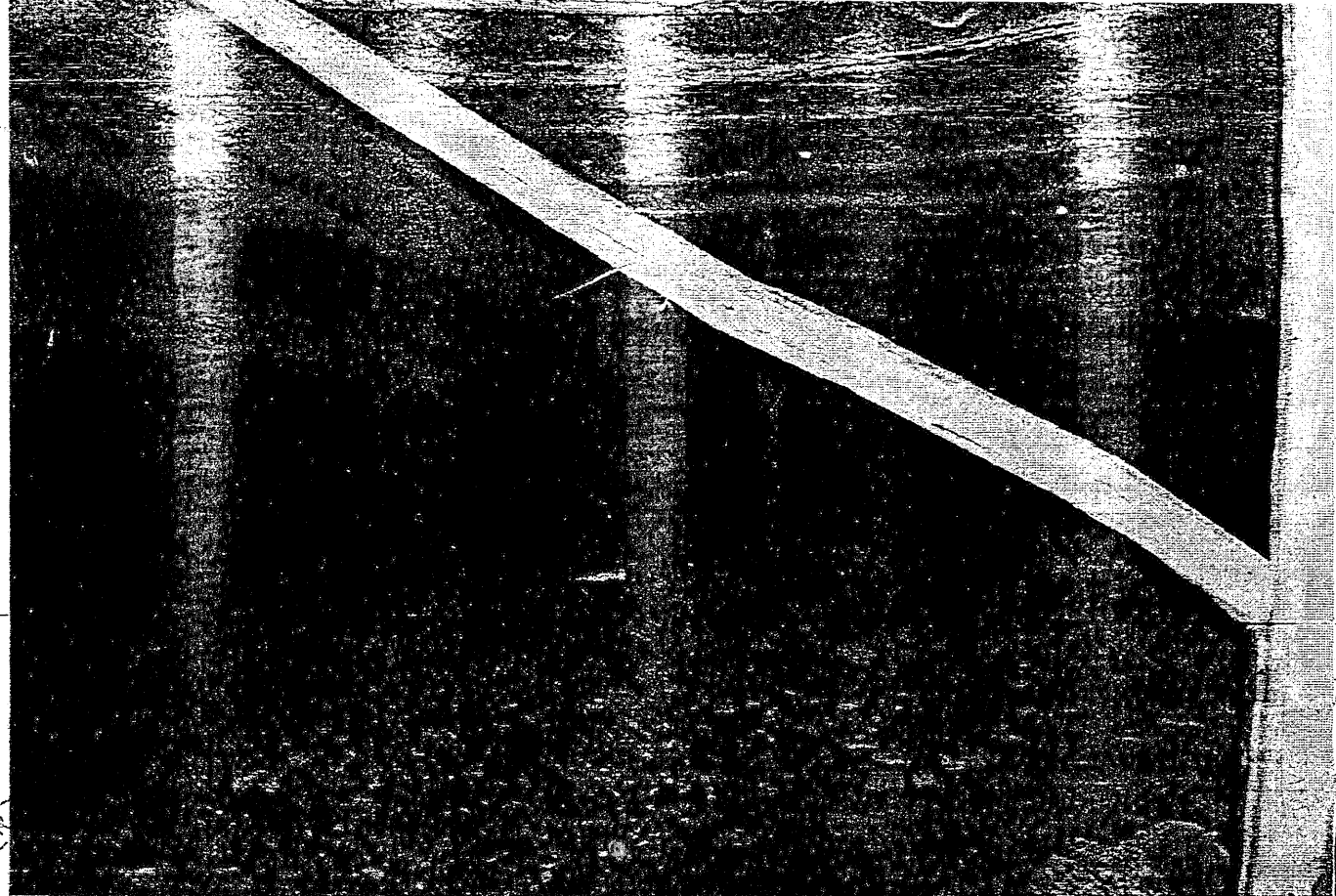

Foto N. 4