Arch. Pio CASTIELLO - Via Napoli 216 BENEVENTO - 0824 315746 - 0824 319091 - piocastiello@studiocastiello.it - www.studiocastiello.it
Dott. Agr Giuseppe Martuccio - Via G. Garibaldi n°14- Colle Sannita BN - tel/fax 0824 934173 - Email: g.martuccio@tin.it

2018

Comune di

S.LEUCIO DEL SANNIO (Bn)

PUC

PIANO URBANISTICO COMUNALE

CARTA DELL'USO AGRICOLO DEL SUOLO E DELLE ATTIVITA' COLTURALI IN ATTO

(L.R. N° 14 DEL 20.03.1982 - ART. 2 L.R. N°02 DEL 02.01.1987 - L.R.16/2004 e delib. G.R. n° 834 del 11/05/2007))

Esiti della Conferenza di Servizi
ratificati con delib. C.C. n.15 del 28/04/2018
ex art. 24 co.10 della l.r.16 del 22/12/2004

IL SINDACO : Nascenzio Iannace

ASSESSORE URB. : Avv. Carmine Cavuoto

1:25000 1:10000 1:5000 1:2000

- DISPOSIZIONI STRUTTURALI
  a tempo indeterminato (ex art.3. co.3 lett. a) L.R. 16/2004)
- DISPOSIZIONI PROGRAMMATICHE
  a tempo determinato (ex art.3. co.3 lett.b) L.R. 16/2004)
- RELAZIONE ILLUSTRATIVA
- NORME TECNICHE DI ATTUAZIONE
  (ex art. 23 - comma 8 L.R. 16/2004)
- RAPPORTO AMBIENTALE
  (ex art. 47 co. 2 - L.R. 16/2004)

Sistema insediativo: Sistema urbano di Benevento e delle colline beneventane

ALLEGATO 33a

CARTA DELL'USO AGRICOLO E DELLE DESTINAZIONI COLTURALI

PROGETTO URBANISTICO	: dr. arch.	Pio CASTIELLO
STUDIO GEOLOGICO	: dr. geol.	Cosimo Iannace - prof.ing. Stefania Sica
STUDIO AGRONOMICO	: dr. agr.	Giuseppe Martuccio
ZONIZZAZIONE ACUSTICA	: prof.	Gennaro Lepore (esperto in acustica)

progetto :

dr. ing. Stanislao Giardiello (R.U.P.)

dr. agr. Giuseppe Martuccio

Arch. Pio Castiello

LEGENDA
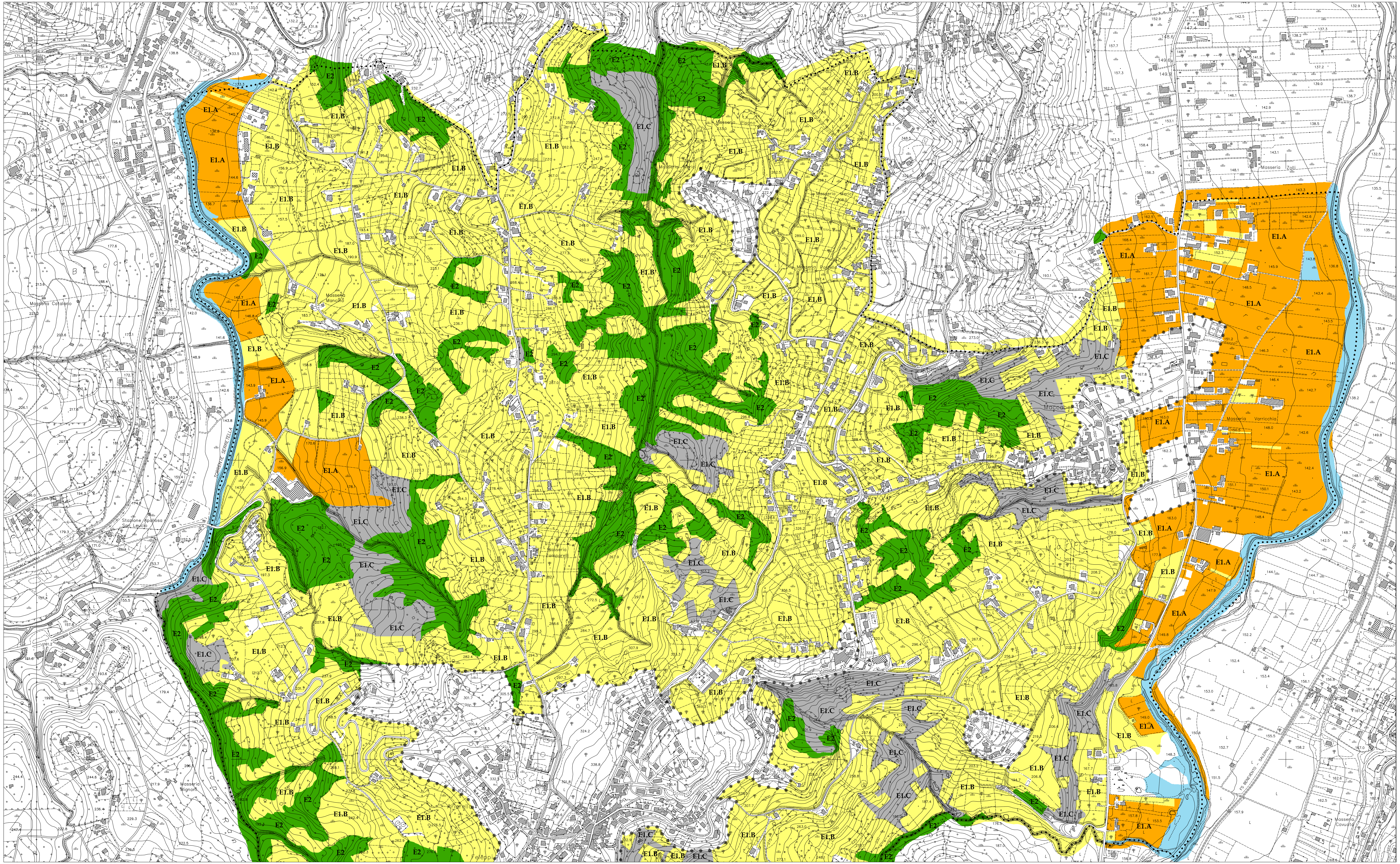
- Aree agricole a seminativo irriguo — E1.A
- Aree agricole a seminativo e ad oliveto, vigneto e frutteto — E1.B
- Aree a prati permanenti, cespuglieti di coltivi abbandonati ed incolti. Rimboschimento di superfici agricole — E1.C
- Aree boschive — E2
- Alveo fluviale con associazioni vegetali tipiche delle zone umide; invasi artificiali per irrigazione
- Aree edificate, nuclei di fabbricati e superficie coperta dalla viabilità di uso pubblico
- Aree urbaninnate e/o in corso di urbanizzazione