

Aprile 2006

S.T.O. - Settore Geologico Geotecnico

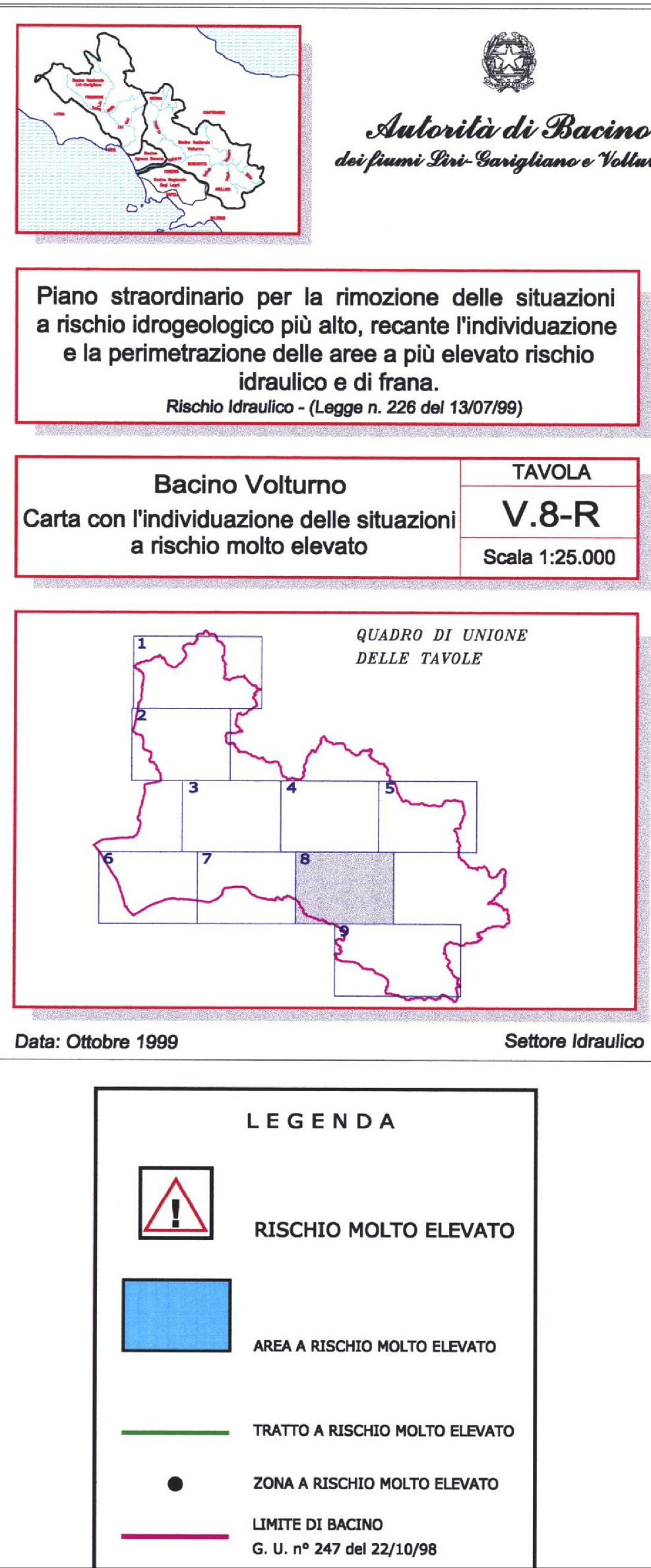

2018

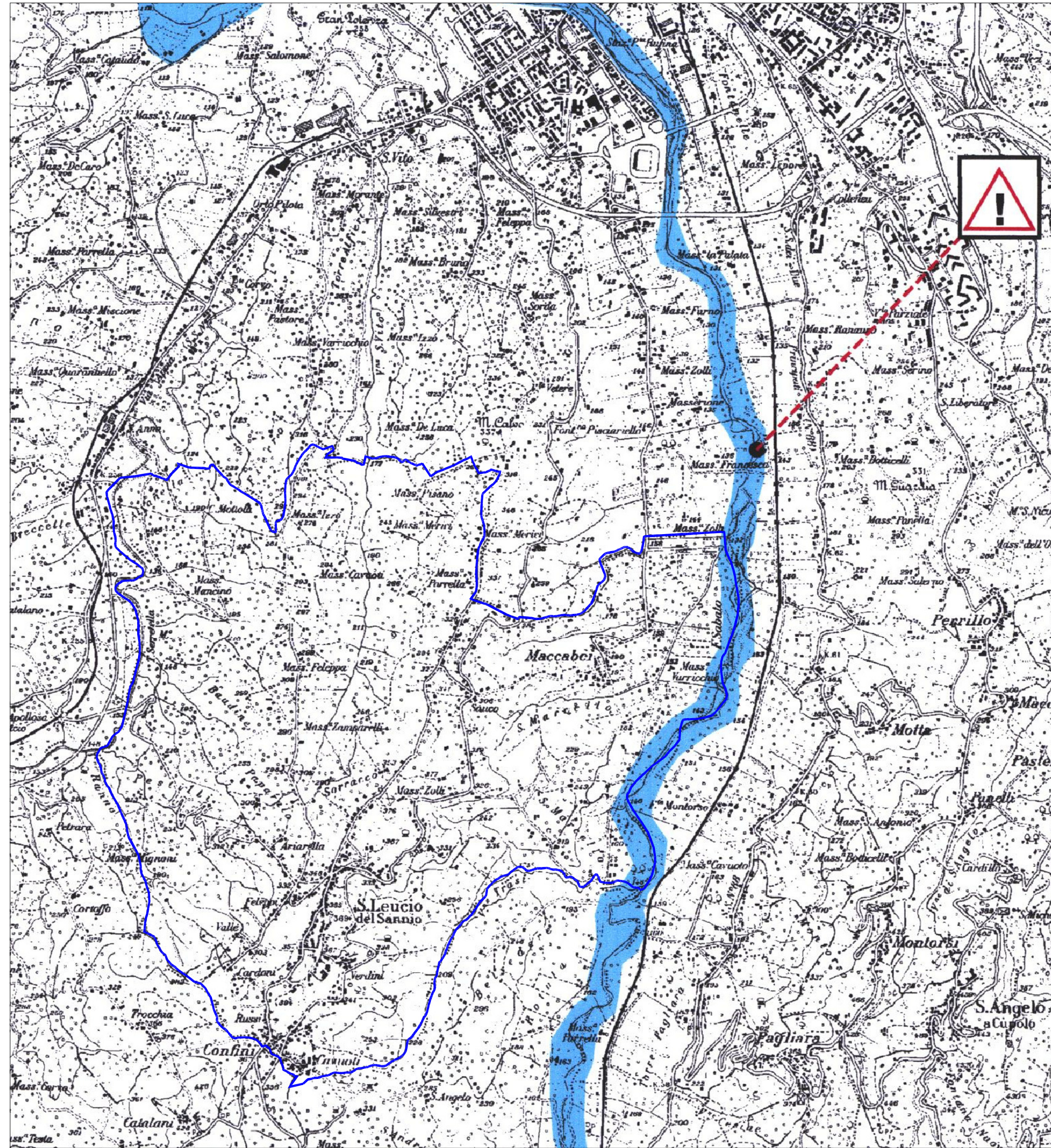

Comune di
S.LEUCIO DEL SANNIO (Bn)
PUC

PIANO URBANISTICO COMUNALE

*Esiti della Conferenza di Servizi
ratificati con delib. C.C. n.15 del 28/04/2018
ex art. 24 co.10 della l.r. 16 del 22/12/2004*

IL SINDACO : Nascenzio Iannace

ASSESSORE URB. : Avv. Carmine Cavuoto



- **DISPOSIZIONI STRUTTURALI**
a tempo indeterminato (ex art.3 co.3 lett. a) L.R. 16/2004)
- **DISPOSIZIONI PROGRAMMATICHE**
a tempo determinato (ex art.3 co.3 lett.b) L.R. 16/2004)
- **RELAZIONE ILLUSTRATIVA**
- **NORME TECNICHE DI ATTUAZIONE**
(ex art. 23 - comma 8 L.R. 16/2004)
- **RAPPORTO AMBIENTALE**
(ex art. 47 co. 2 - L.R. 16/2004)

Sistema insediativo: **Sistema urbano di Benevento e delle colline beneventane**

ALLEGATC

STRALCIO PIANO DI BACINO
RISCHIO FRANE - RISCHIO IDRAULICO

11

PROGETTO URBANISTICO	: dr. arch. Pio CASTIELLO
STUDIO GEOLOGICO	: dr. geol. Cosimo Iannace - prof. ing. Stefania Sicca
STUDIO AGRONOMICO	: dr. agr. Giuseppe Martuccio
ZONIZZAZIONE ACUSTICA	: prof. Gennaro Lepore (esperto in acustica)

progetto :

dr. ing. Stanislao Giardiello
(R.U.P.)

Arch. Pio Castiello