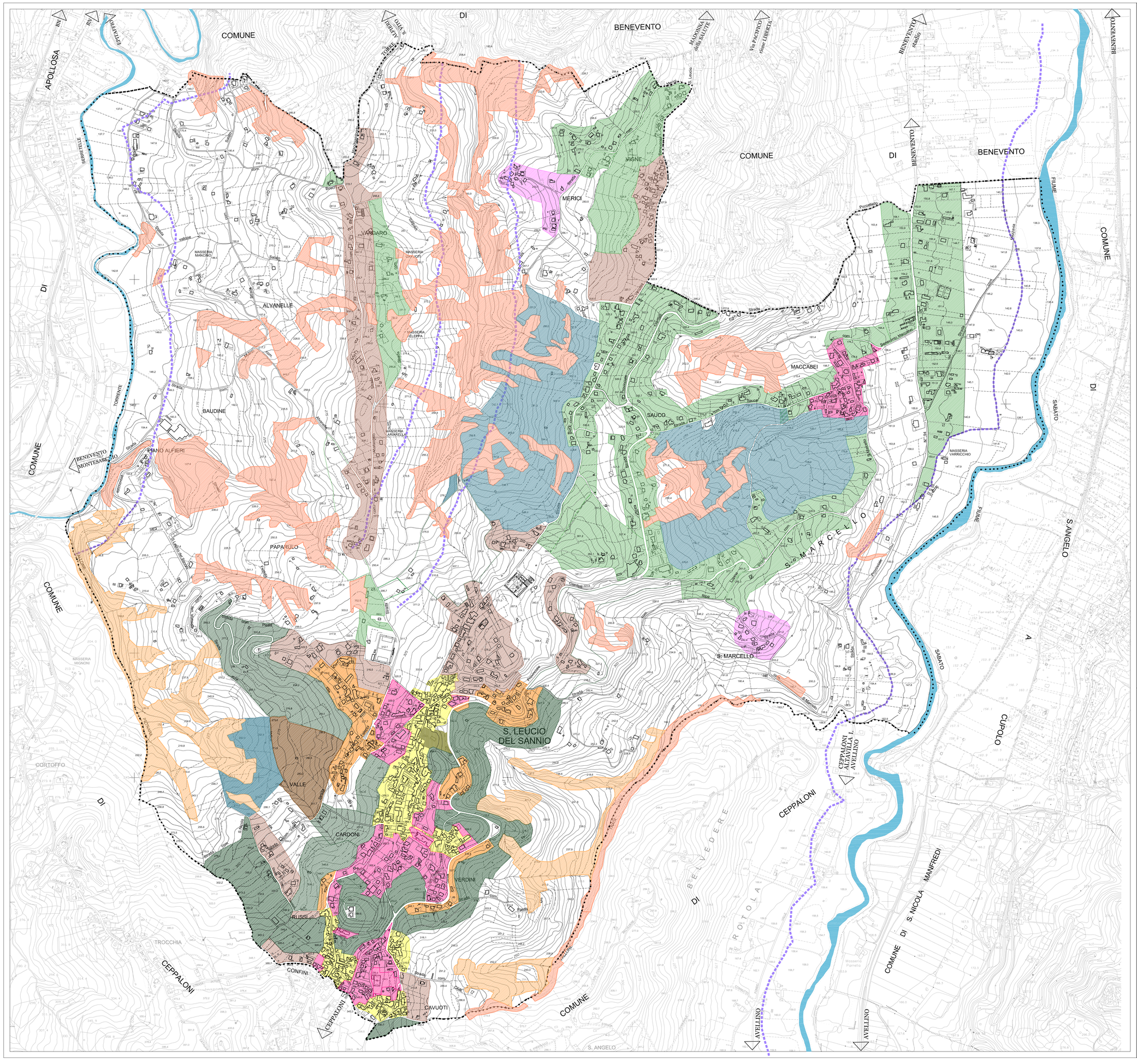

LEGENDA

- Limite comunale

AREE URBANIZZATE

- Aree citta' storica
- Aree urbane consolidate
- Aree urbane moderne
- Aree periurbane
- Aree marginali in evoluzione
- Aree nuclei urbanizzati

AREE DI PERTINENZA AMBIENTALE

- Aree agricole periurbane
- Aree agricole marginali
- Aree boschive periurbane
- Aree boschive marginali
- Pineta
- Giardini di pregio
- Campo aperto
- Fiumi e torrenti
- Area di tutela fiumi e torrenti ex art. 142 comma 1 lettera C - D.Lgs 42 /2004

Comune di

S.LEUCIO DEL SANNIO (Bn)

PUC

PIANO URBANISTICO COMUNALE

Esiti della Conferenza di Servizi ratificati con delib. C.C. n.15 del 28/04/2018
ex art. 24 co.10 della l.r.16 del 22/12/2004

IL SINDACO : Nascenzio Iannace — *ASSESSORE URB. : Avv. Carmine Cavuoto*

1:25000 1:10000 1:5000 1:2000

- DISPOSIZIONI STRUTTURALI *a tempo indeterminato (ex art.3 co.3 lett. a) L.R. 16/2004)*
- DISPOSIZIONI PROGRAMMATICHE *a tempo determinato (ex art.3 co.3 lett.b) L.R. 16/2004)*
- RELAZIONE ILLUSTRATIVA
- NORME TECNICHE DI ATTUAZIONE *(ex art. 23 - comma 8 L.R. 16/2004)*
- RAPPORTO AMBIENTALE *(ex art. 47 co. 2 - L.R. 16/2004)*

Sistema insediativo: Sistema urbano di Benevento e delle colline beneventane

PERIMETRAZIONE E CLASSIFICAZIONE DEI TERRITORI URBANIZZATI E DEI DINTORNI DI PERTINENZA AMBIENTALE	ALLEGATO 16

PROGETTO URBANISTICO : dr. arch. Pio CASTIELLO
STUDIO GEOLOGICO : dr. geol. Cosimo Iannace - prof.ing. Stefania Sica
STUDIO AGRONOMICO : dr. agr. Giuseppe Martuccio
ZONIZZAZIONE ACUSTICA : prof. Gennaro Lepore (esperto in acustica)

progetto :

dr. ing. Stanislao Giardiello (R.U.P.)

Arch. Pio Castiello

Arch. Pio CASTIELLO - Via Napoli 216 BENEVENTO - 0824 315746 - 0824 319091 - piocastiello@studiocastiello.it - www.studiocastiello.it

2018