



Amministrazione Provinciale di Benevento
SETTORE TECNICO

**PROGETTO DI FATTIBILITA' TECNICA
ED ECONOMICA-PRELIMINARE**
(ai sensi dell'art. 23 comma 5 D.LGS n. 50/2016)

**S.P. N. 160 "BRETELLA DI PONTELANDOLFO E S.P. N. 87 EX SS 87 SANNITICA"-
TRATTO IN TENIMENTO DEL COMUNE DI PONTELANDOLFO. RIPRISTINO
TRATTI DEL PIANO VIABILE.**

Progettisti

Geom. Mario Caraccio

RUP-Responsabile U.O.
Ing. Filippo Iadanza

Titolo intervento:	Lavori di ripristino tratti del piano viabile sulla S.P. n. 160 "Bretella di Pontelandolfo" e sulla S.P. n. 87 sul tratto in agro del Comune di Pontelandolfo nel comprensorio "Titerno - Tammaro" Comparto 3
---------------------------	---

Finanziamento previsto:	Piano triennale lavori pubblici.
--------------------------------	----------------------------------

A) DESCRIZIONE DELL'OPERA:

A.1) STATO DI FATTO:

Le strade del comparto 3 Titerno-Tammaro hanno una estensione complessiva di ca. 263,00 km, riportate nello stradario provinciale con numerazione dalla 62 alla 105.

Al presente studio di fattibilità, relativo al **comparto n. 3**, appartengono le strade provinciali riportate nella tabella che segue:

N°	DENOMINAZIONE
62	LIGURI BEBBIANI
63	SSV FONDO VALLE TAMMARO
64	CASTELPAGANO-S.CROCE S.
65	CASTELPAGANO-RICCIA
66	S.MARIA DEL GUGLIETO-S. CROCE DEL SANNIO
67	STAZIONE S. CROCE DEL SANNIO
68	PONTE STRETTO-PONTE PIGNATARO
69	ALTO TAMMARO
70	MORCONE-SCALO FERROVIARIO
71	BEBBIANA
72	STRADA DEI CAPPUCINI
73	PANORAMICA SUD MATESE
75	BIVIO SEPINO-PASSO S.CROCELLA
76	MUTRIA -Guardia-Cerreto-Cusano-Pietraroia
87	EX SS 87 " SANNITICA"
93	COLLI
94	CASALDUNI
95	CASALDUNI-ZINGARA MORTA

96	PONTE-S.P. BN-TELESE
97	VITULANESE II TRONCO
98	PONTELANDOLFO-S.P. 87
99	EX SS 88 TRA I KM 95+270 e 97+375
100	EX SS 625
101	BEBBIANA I° TRONCO
102	EX SS 88
103	PESCO S.-FRAGNETO MONFORTE
104	FRAGNETO L'ABATE
105	SSV FONDO VALLE TAMMARO
160	VARIANTE PONTELANDOLFO
161	CIRCUMLACUALE

A.1)	STATO DI PROGETTO:
Sulle strade provinciali nn. 87 e 160 in agro del Comune di Pontelandolfo, sono presenti tratti di piano viabile sconnessi con cunette occluse e zanelle in cls stracolme di terreno e materiali vari.	

B)	INTERVENTI PREVISTI:
Con l'attuale progetto, si provvederà ad eliminare le continue sconessioni del piano viabile presenti, alla riapertura delle cunette ostruite, alla pulizia ed alla pavimentazione della carreggiata stradale.	

C)		
1)	Demolizioni-Scavi-Movimentazione-Trasporto a discarica.	€ 12.318,40
2)	Conglomerato (binder-tappetino)	€ 96.168,00
3)	Sottofondo	€ 9.450,00
		€ 119.936,40

D) QUADRO ECONOMICO

A)	IMPORTO LAVORI	€ 119.936,40	
a.1)	lavori a base d'asta		€ 115.996,71
a.2)	Oneri di sicurezza		€ 3.939,69
		sommano	€ 119.936,40
B)	SOMME A DISPOSIZIONE DELL' AMMINISTRAZIONE		
b.1)	IVA sui lavori (22%)		€ 26.386,01
b.2)	Autorità di Vigilanza		€ 30,00
b.3)	Incentivo funzioni tecniche-art. 113 (2%)		€ 2.398,73
b.4)	Imprevisti c/Iva		€ 1.248,86
		sommano B)	€ 30.063,60
		totale A)+B)	€ 150.000,00

Si allegano:

1-Planimetria stradale;

2- Calcolo sommario della spesa,quadro economico;

Progettisti
Geom. Mario Caraccio

Il RUP-esponsabile U.O.
Ing. Filippo Iadanza

RUP- Responsabile del Servizio Viabilità 1
Ing. Salvatore Minicozzi

Il Dirigente del Settore Tecnico
Ing. Angelo Carmine Giordano



Provincia di Benevento

Settore Tecnico

PROGETTO DI FATTIBILITA' TECNICA ED ECONOMICA-PRELIMINARE

(AI SENSI DELL'ART.23 COMMA 5 D.LGS N. 50/2016)

S.P. N. 160 "BRETTELLA DI PONTELANDOLFO E S.P. N. 87 EX SS 87 SANNITICA"- TRATTO IN TENIMENTO DEL
COMUNE DI PONTELANDOLFO, RIPRISTINO TRATTI DEL PIANO VIABILE.

ALLEGATO:

1- PLANIMETRIA STRADALE

ELENCO ALLEGATI :

- 1- PLANIMETRIA STRADALE;
- 2- CALCOLO SOMMARIO DELLA SPESA-QUADRO ECONOMICO.

Progettista
geom. Mario CARACCIO

Responsabile U.O.
Ing. Filippo Iadanza

Resp. Servizio Viabilità 1
P.O. Delegata
ing. Salvatore Minicozzi

Benevento APRILE 2020

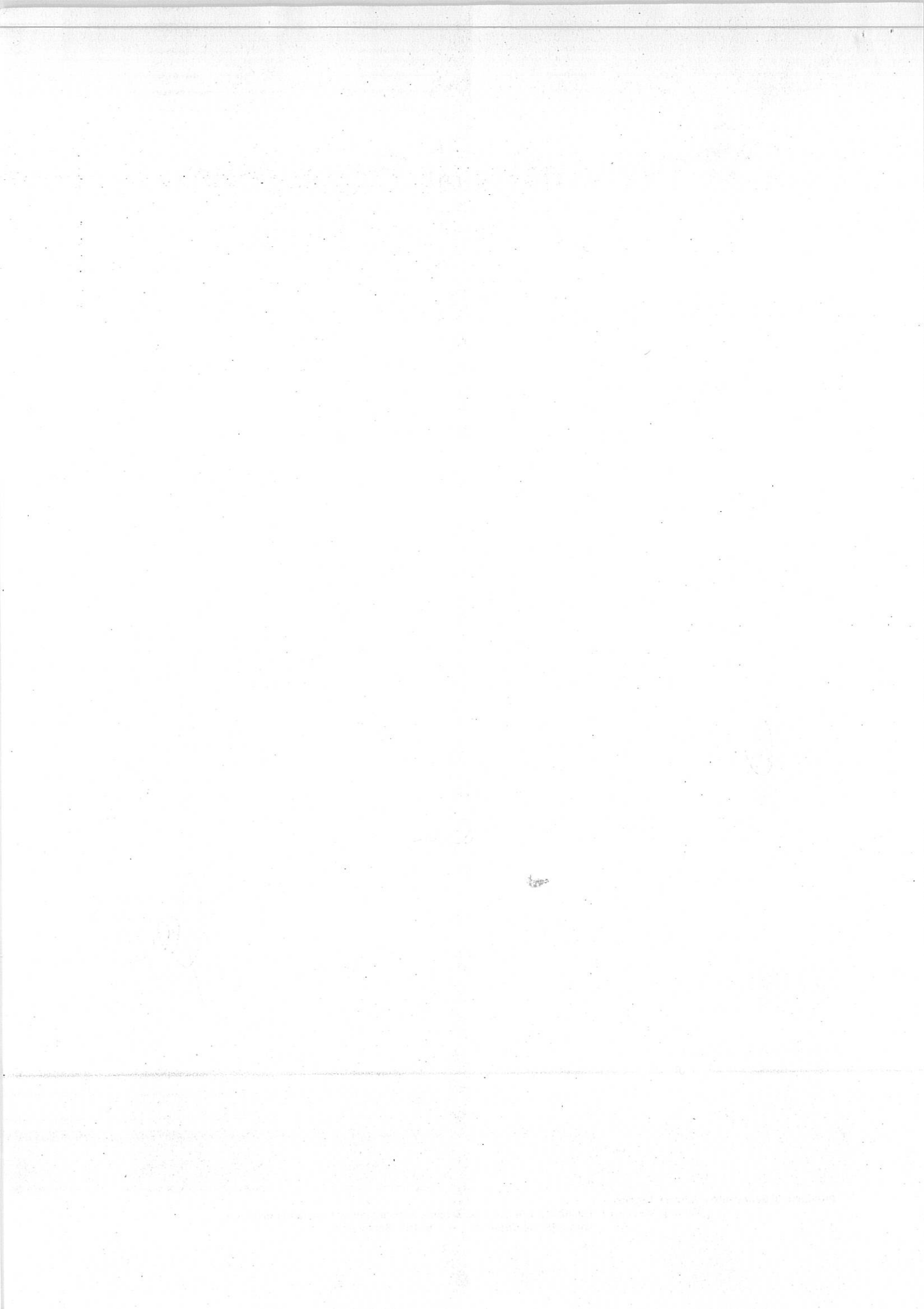



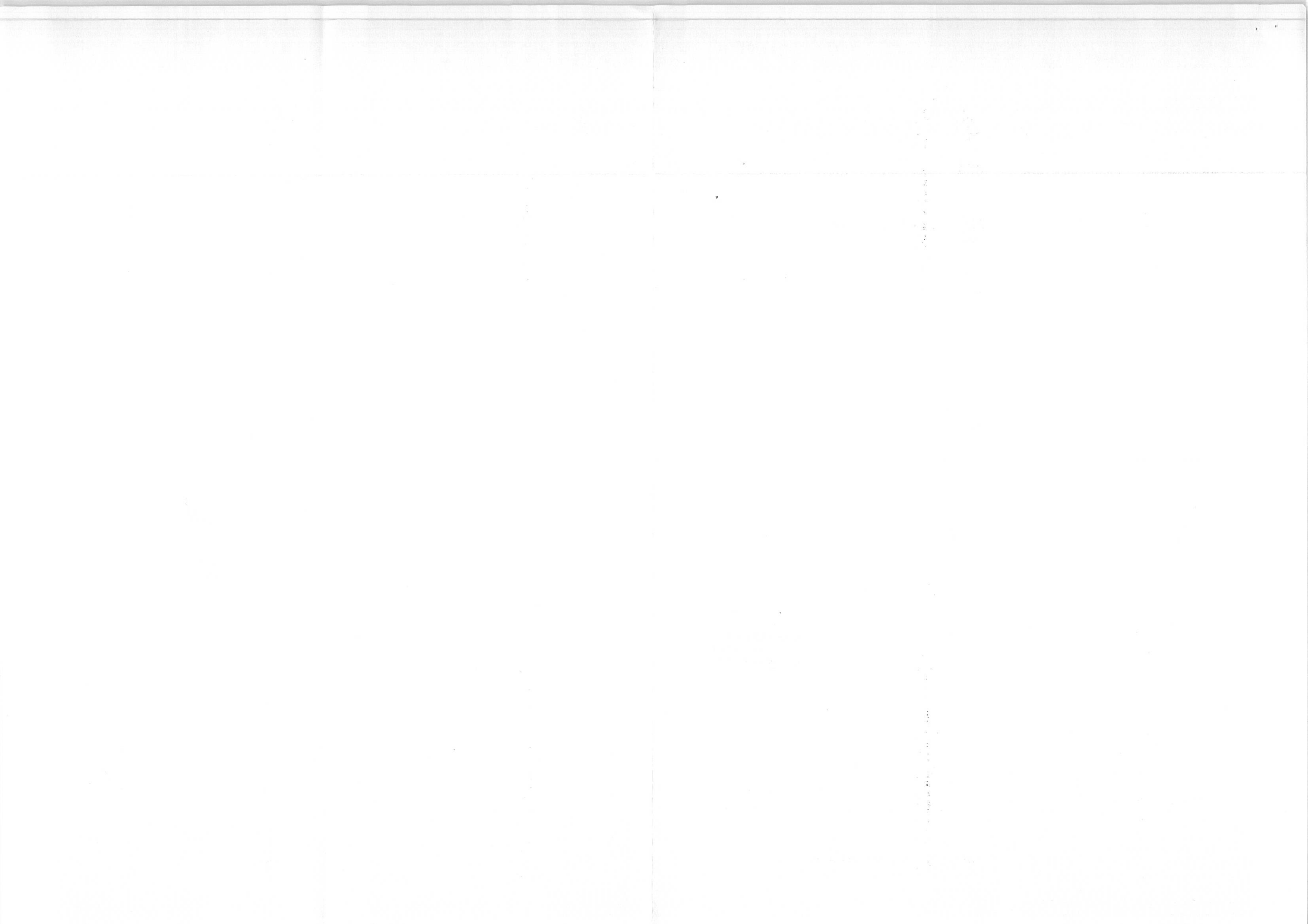



Provincia di Benevento

Settore Tecnico

PROGETTO DI FATTIBILITA' TECNICA ED ECONOMICA-PRELIMINARE

(AI SENSI DELL'ART.23 COMMA 5 D.LGS N. 50/2016)

S.P. N. 160 "BRETELLA DI PONTELANDOLFO E S.P. N. 87 EX SS 87 SANNITICA" - TRATTO IN TENIMENTO DEL COMUNE DI PONTELANDOLFO, RIPRISTINO TRATTI DEL PIANO VIABILE.

ALLEGATO:

2- CALCOLO SOMMARIO DELLA SPESA-
QUADRO ECONOMICO

ELENCO ALLEGATI .:

- 1- PLANIMETRIA STRADALE;
- 2- CALCOLO SOMMARIO DELLA SPESA-QUADRO ECONOMICO.

Progettista
geom. Mario CARACCIO

Responsabile U.O.
Ing. Filippo Iadanza

Resp. Servizio Viabilità 1
P.O. Delegata
ing. Salvatore Minicozzi

Benevento APRILE 2020

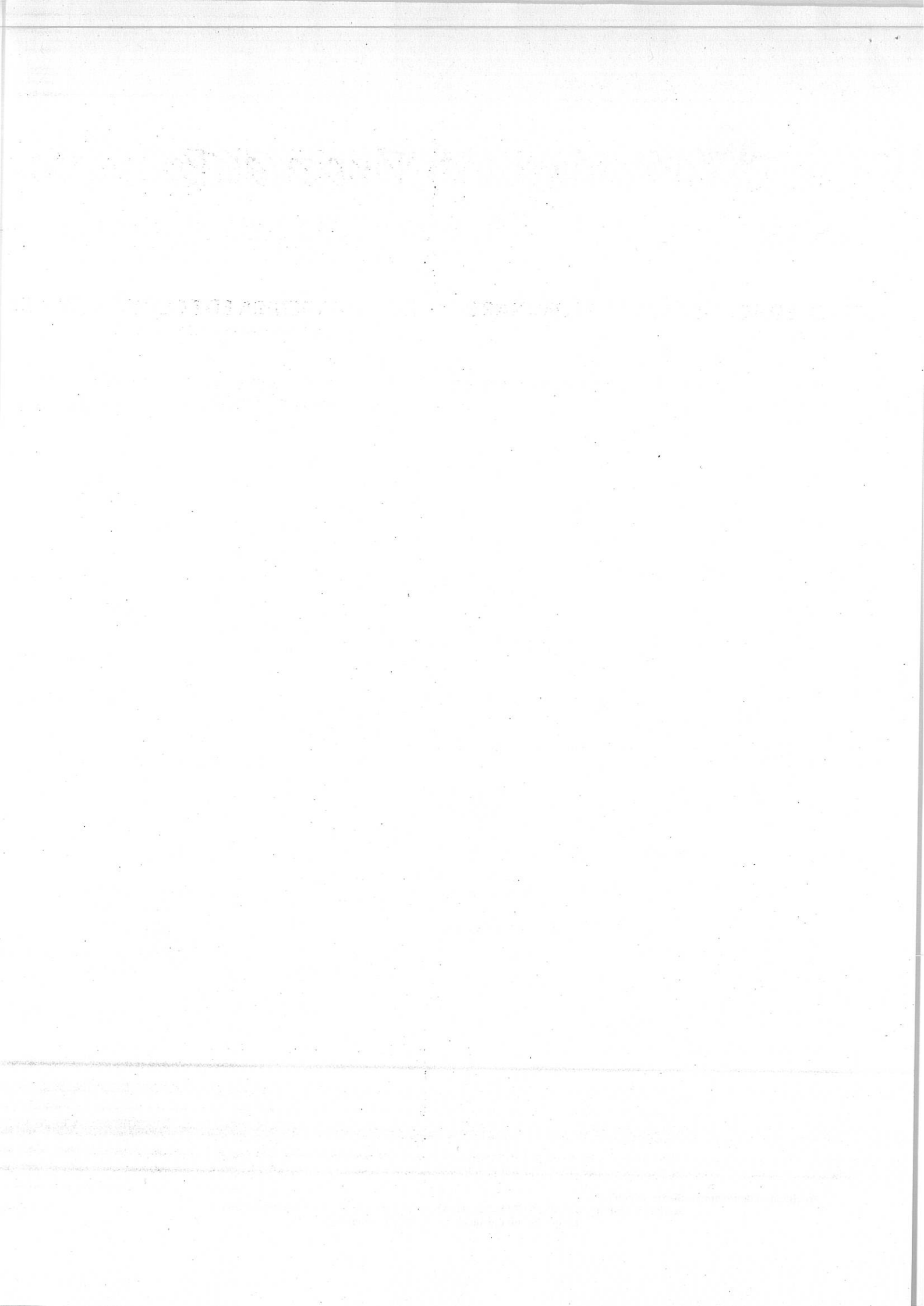

CALCOLO SOMMARIO DELLA SPESA S.P. N. 87 e 160 "Bretella Pontelandolfo"

1) Demolizioni-Scavi-Movimentazione-Trasporto a scarica-	€	12.318,40
2) Conglomerato (binder-tappetino)	€	98.168,00
3) Sottofondo	€	9.450,00
TOTALE LAVORI	€	119.936,40

QUADRO ECONOMICO RIEPILOGATIVO

A) IMPORTO LAVORI		€ 119.936,40
di cui		
a.1) lavori a base d'asta	€ 115.996,71	
a.2) oneri di sicurezza non soggetti a ribasso:		
- specifici delle lavorazioni	€ 3.939,69	
B) SOMME A DISPOSIZIONE DELL' AMMINISTRAZIONE		
b.1) IVA sui lavori	22%	€ 26.386,01
b.2) Incentivo funzioni tecniche- Art. 113 -	2%	€ 2.398,73
b.3) Autorità di Vigilanza		€ 30,00
b.4) Imprevisti c/lva		€ 1.248,86
sommano B)		€ 30.063,60
totale A)+B)		€ 150.000,00

