PROVINCIA DI BENEVENTO
SETTORE TECNICO
Servizio Viabilità

RETE STRADALE PROVINCIALE
e
STRADARIO

LEGENDA:

- comparto n. 1 - HINTERLAND BENEVENTO
- comparto n. 2 - FORTORE
- comparto n. 3 - TITERNO - TAMMARO
- comparto n. 4 - VOLTURNO - TELESINO
- comparto n. 5 - VITULANESE - CALDINO
- FERROVIE
- SS.STATALI
- CORSI D'ACQUA
- AUTOSTRADE
- SS.PP. REALIZZATE DA ALTRI ENTI)

n	Denominazione	km	n	Denominazione	km
1	CHIRDELLI	2+423	97	CASTELVENERE	3+338
2	BIVIO S. LEUCIO-ABITATO S. LEUCIO-LOC. CONFINI	2+000	97	TELESE-GIOIA	3+450
3	BIVIO CONFIN-BIVIO MIRELLI IN CEPPALONI	2+000	98	SANNIO ALFANO	7+000
4	S. LEUCIO DEL SANNIO-SCALO FERROVIARIO-STATALE 7	4+000	99	AMORosi	9+277
5	S. GIOVANNI DI CEPPALONI-TUFARA	9+000	99	STAZIONE DI AMOROSI-AMOROSI	3+000
6	STRADA "CASALPRETI" IN TERMINETO DI "ARPAISE"	2+000	99	EX SS 87 "SANNITICA"	33+622
7	SS 88-CEPPALONI-FRAZ. S. GIOVANNI	7+062	99	EX NAZIONALE	9+000
8	BIVIO CEPPALONI-SANTA CROCE-BARBA	3+000	99	S. LORENZO-EX NAZIONALE	9+000
9	MACCABEI-FONDOVALLE SABATO	9+073	99	S.LORENZO MAGGIORE	9+000
10	BIVIO IRPINIA-PANNARANO	3+000	99	S. LORENZO-GUARDIA	3+000
11	PANNARANO-PIETRASTORNINA	2+000	99	FERRARISE	9+700
12	SS N. 88- DEI DUE PRINCIPATI	7+760	99	COLLI	4+000
13	BADIARA	2+000	99	CASALDUNI	33+340
14	BIVIO MONTORSI-FAGLIARA-SS 88	3+000	99	CASALDUNI-ZINGARI MORTA	5+057
15	BIVIO PERRILLO-PERRILLO-MOTA-SS 88	9+000	99	PONTE - S.P. BENEVENTO-TELESE	1+030
16	BIVIO CIMITERO MAZZOLI-MONTORSI-CAFOFERRI	4+000	97	VITULANESE 1° TRONCO	2+025
17	BIVIO PASTENE-BIVIO S. MARTINO SANNITA (DIRAMAZIONE A DELLA S.P. N. 18)	2+000	98	PONTELANDOLFO-SS 87	3+000
18	GIRO DEI SANTI	25+000	98	EX SS 88 TRA I KM 95+270 E 97+375	2+105
19	S. MARCO AI MONTI	0.960	99	EX SS 625	23+720
20	BIVIO MONTEROCCHETTA-TOCCANISI	3+000	99	IBERNIAN 1° TRONCO	3+000
21	BIVIO TORFIA" CONFINE PROVINCIA AVELLINO	3+000	99	EX SS 88	17+829
22	S. GIORGIO DEL S. ANROCHIO-CICCIANO-TERRANOVA-S.P. S. MARTINO-S. GIORGIO	2+000	99	PESCO SANNITA- FRAGNETO MONFORTE	9+000
23	BIVIO S. MARIA INGRISONE-SS 7	1+000	99	FRAGNETO L'ABATE	1+000
24	SS 7 - CALVI	3+000	99	F.V.T.- SANTA CROCE DEL SANNIO	4+000
25	CASALFESTO	9+375	99	EX SS 372 "TELESINA"	23+000
26	S. NAZZARO	2.542	97	INNESTO VITULANESE-PAUPISI	4+000
27	BENEVENTO-APICE NUOVA-CONFINE PROVINCIA (AV)	31+700	98	VALLE VITULANESE-SOLOPACA	19+600
28	S.GIOVANNI MARCOPIO	8+000	99	VITULANESE 1° TRONCO	25+006
29	SS 7 - PIETRAPELFUSI	1+000	99	SANNITICA	30+000
30	SOTTOCASTIGLIONE-LOCALITA' CUBANTE-SS 7	8+000	99	SOLOPACA-SANTAGATA	35+629
31	PESCHIERA	9+000	99	MAURELLA	5+000
32	INCROCIO FALATI-BIVIO APICE VECCHIA	4+000	99	STRADA S. GIOVANNI	12+000
33	APICE VECCHIA-APICE SCALO	4+000	99	DUGENTA-FRASSO TELESINO	9+000
34	SAN VITO-APICE	4+000	99	SSV FONDO VALLE ISCLERO	35+000
35	MEDIO LIRITA	3+700	99	"PONTI DELLA VALLE"	23+700
36	ABITATO DI S. ARCANGELO T.-SCALO FF.SS. DI APICE	3+200	97	DUGENTA SANTAGATA-S. TOMMASO	20+000
37	SS 90 BIS-ABITATO DI S. ARCANGELO TRIMONTE	4+000	99	CINQUE VIE - SUPPORTICO-PRESTA-CASELLO FERR.-SS SANNITICA	9+000
38	SS 90 BIS-PROV.LE APICE-SANT'ARCANGELO TRIMONTE (FEMMINARSA)	7+000	99	LIMATOLA	23+000
39	SS 90 BIS-PADULI-SS 90 BIS	3+000	99	MOLINO CORTE-BAGNOLI-VALLE MAZIALONI-CONF. PROVINCIA CE	4+000
40	SS 90 BIS-SCALO FF.SS. PADULI-SS 90 BIS	2+000	99	CALDINA 1° TRONCO	5+000
41	SS 212 - (DA BENEVENTO ALLA C.DA MOSTI)	4+700	12	SANTAGATA-DURAZZANO	8+000
42	TANGENZIALE OVEST	19+200	13	CALDINA II° TRONCO	23+000
43	SS N. 374/D SUMMONTE E DI MONTEVERGINE	9+200	124	SST-PAOLISI-SST	5+200
44	STRADA DI PENETRAZIONE - CALISE (S.GIORGIO LA M.) - SS 90 bis	23+122	125	AIROLA-ARPAIA	4+000
45	MONTEFALCONE - SS 90 BIS	28+000	126	AIROLA-ARPAIA-SST	5+000
46	BIVIO CASALBORE (AV) - GINESTRA DEGLI S. - MONTEFALCONE	9+200	127	ARPAIA-FORCHIA-SST	4+136
47	GINESTRA DEGLI SCHIAVONI - BOLLE MALVIZZE	4+000	128	GIRO DEI SANTISI	3+000
48	GINESTRA DEGLI SCHIAVONI - CASTELFRANCO IN M. - ROSETO (FG)	12+000	129	MONTESARCHIO-BUCCIANO-FRASSO FINO ALLA LOCALITA' S. TOMMASO	34+000
49	CASTELFRANCO IN M. - BOLLE MALVIZZE	8+677	130	MOIANO-PASTORANO	3+700
50	MISCANO	28+029	131	MOIANO-LUZZANO	2+674
51	EX SS. 369 " APRILLO - FORTORINA"	47+469	132	STRADA TUORO	2+700
52	DECORATA - CASTELVETERE - SAN BARTOLOMEO IN GALDO	23+800	133	BUCCIANO-AIROLA	1+100
53	CASTELVETERE - TUFARA (CB)	4+700	134	VARONA-BONEA-FRAZIONE BACILLI	2+000
54	PONTE CARBONERA - BASELICE - PONTE SETTE LUCI	17+375	135	SST-BONEA	3+000
55	SERE 34 II° TRONCO	13+320	136	SST-CERVINARA	2+200
56	MOLINARA-FRANZESE	19+980	137	MONTESARCHO-CERVINARA	3+200
57	BIVIO-CALISE MOLINARA-CESINE	8+000	138	IRPINIA	4+000
58	BIVIO VALFORTORE-PAGO VEIANO-S.GIORGIO LA MOLARA	35+318	139	VITULANESE-CASTELO FEUDALE DI MONTESARCHO	2+000
59	CALISE-PERAZZETA-S.PIETRO	6+834	140	TABURNO	39+417
60	FRATTA MAIORIS	19+800	141	CAUTANO-FRASSO TELESINO	33+400
61	PIETRELCINA - SCALO FERROVIARIO	3+000	142	CAUTANO	3+728
62	LIGURI BEBBIANI	20+400	143	INNESTO VITULANESE-TOCCO CALDIO	2+000
63	SSV FONDO VALLE TAMMARO	4+400	144	PONTICELLI-FRIULANI	3+000
64	CASTELPAGANO-S.CROCE	14+000	145	CAMPOI-S.P. VITULANESE 1° TRONCO	9+367
65	CASTELPAGANO-RICCIA	3+000	146	VITULANESE 1° TRONCO-APOLLOSA-SST	12+420
66	S. MARIA DEL GIUGLETO-S. CROCE DEL SANNIO	17+628	147	S. GIOVANNI DI APOLLOSA	9+000
67	STAZIONE DI S. CROCE DEL SANNIO	0+700	148	S. GIOVANNI DI APOLLOSA 1°	3+625
68	PONTE STRETTO-PONTE PIGNATARO	9+000	149	BIVIO S. GIOVANNI-SST	9+000
69	ALTO TAMMARO	25+000	150	VITULANESE 1° TRONCO CASTELPOTO	24+204
70	MORCONE-SCALO FERROVIARIO	9+000	151	CASTELPOTO	9+027
71	BEBBIANA	27+000	152	SSV FONDO VALLE VITULANESE	9+030
72	STRADA DEI CAPPUCCINI	9+000	153	SCALO VITULANO-BIVIO CASTELPOTO-FOGLIANISE	23+000
73	PANORAMICA SUD MATESE	24+796	154	UTILE VIGLIONE	5+000
74	PIETRAROIA-FONTANA TASSO	9+000	155	BIVIO VITULANESE 1° TRONCO-VITULANO	9+000
75	BIVIO SERNIO-PASSO S. CROCELLE	9+000	156	VITULANO-MONTESARCO-TRINITA'	23+000
76	MUTRIA	26+986	157	SAN PIETRO	2+000
77	FAICCHIO-S.LORENZELLO-BIVIO CERRETO	7+000	158	VIA VALFORTORE	9+000
78	S. SALVATORE	31+037	159	VARIANTE ABITATO DI PONTE	9+000
79	S. SALVATORE-TELESE -CERRETO	37+667	160	VARIANTE PONTELANDOLFO	2+000
80	ABITATO DI TELESE BAGNI-CIRCUMVALLAZIONE	3+319	161	CIRCUMLACUALE	9+000
81	CURTOLE E FORESTE	4+000		SOMMANO IN TOTALE KM.	1.396.873
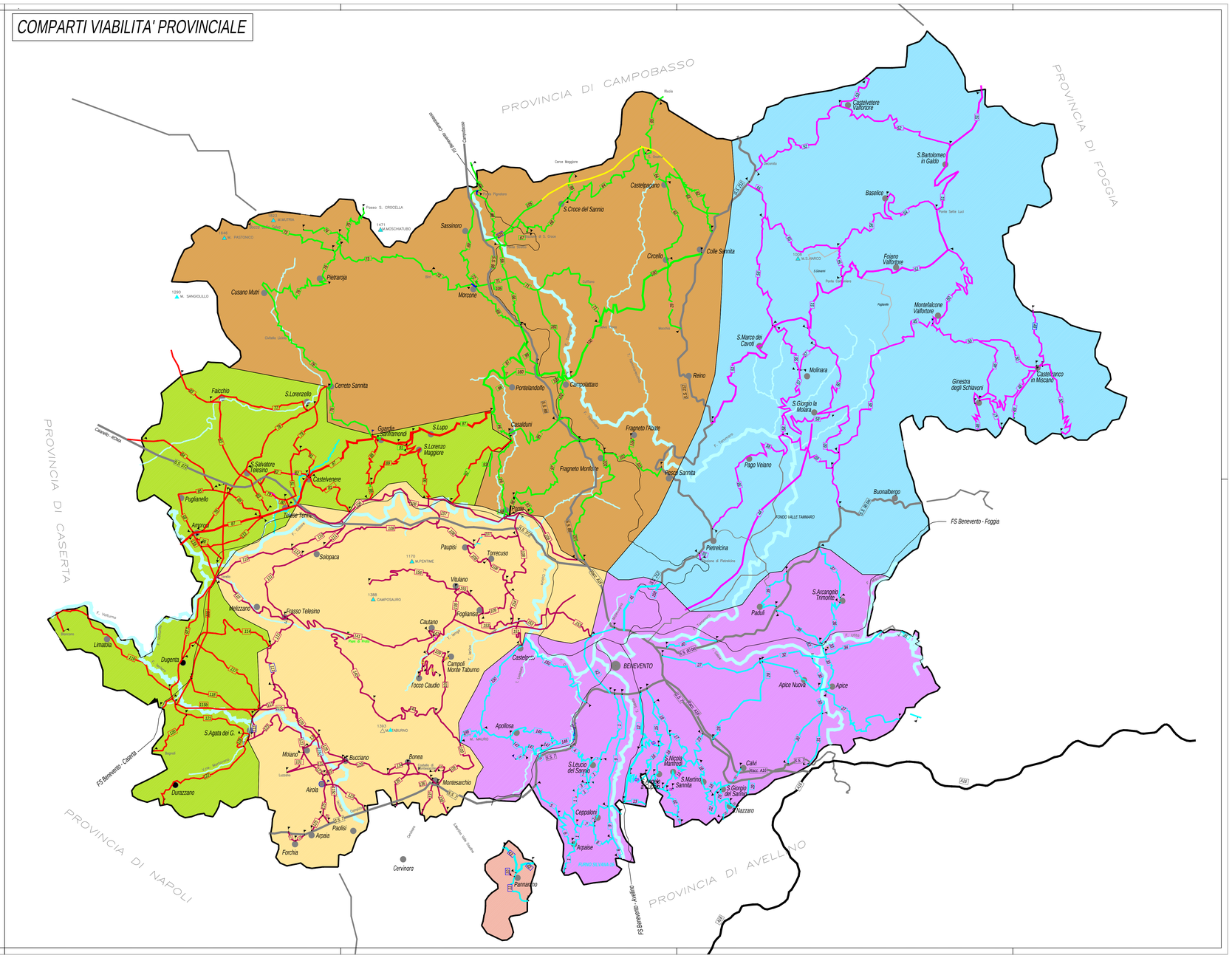
COMPARTI VIABILITA' PROVINCIALE