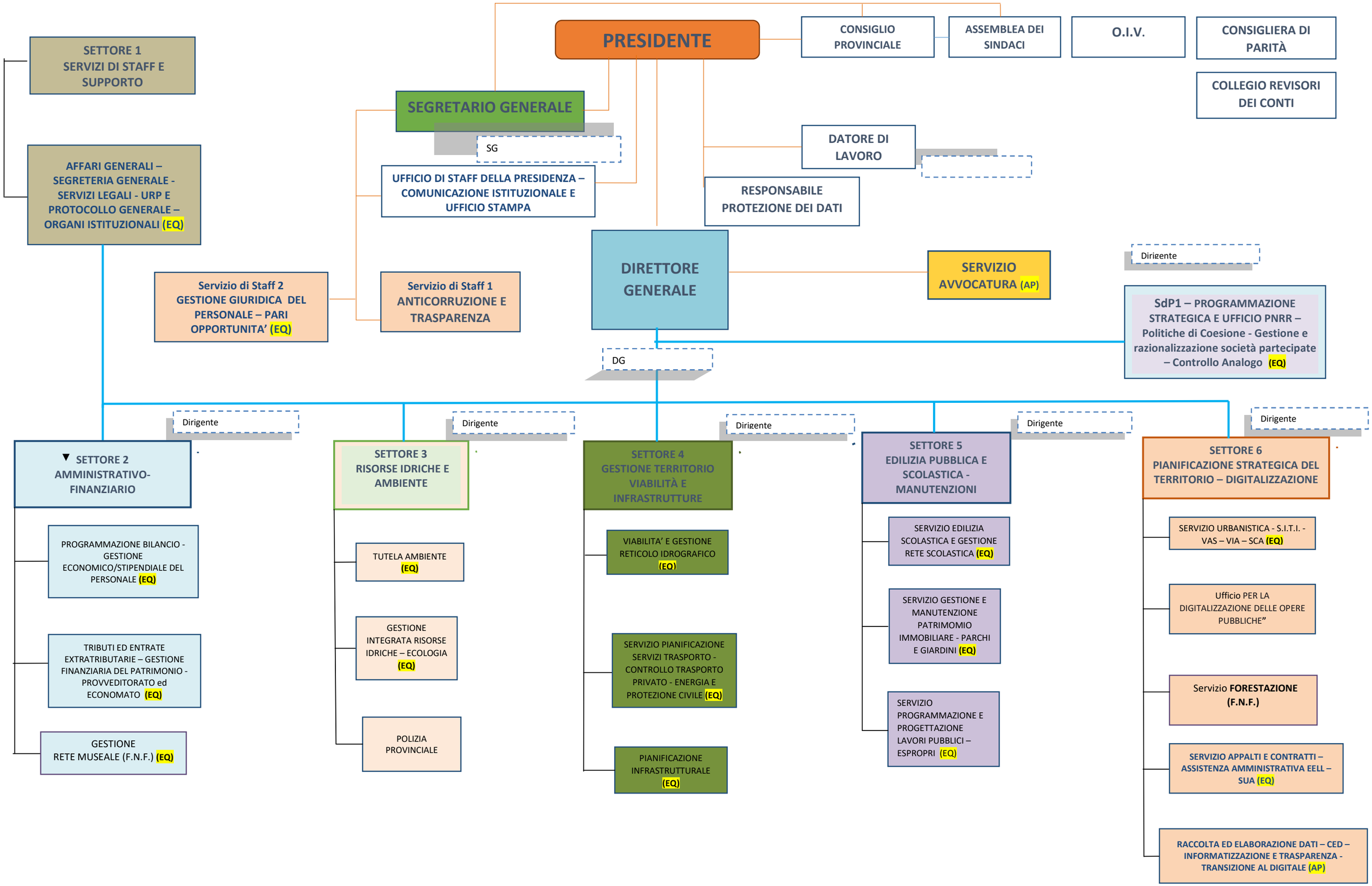
PRESIDENTE
CONSIGLIO PROVINCIALE
ASSEMBLEA DEI SINDACI
O.I.V.
CONSIGLIERA DI PARITÀ
COLLEGIO REVISORI DEI CONTI
SEGRETARIO GENERALE
SG
SETTORE 1 SERVIZI DI STAFF E SUPPORTO
AFFARI GENERALI – SEGRETERIA GENERALE - SERVIZI LEGALI - URP E PROTOCOLLO GENERALE – ORGANI ISTITUZIONALI (EQ)
UFFICIO DI STAFF DELLA PRESIDENZA – COMUNICAZIONE ISTITUZIONALE E UFFICIO STAMPA
DATORE DI LAVORO
RESPONSABILE PROTEZIONE DEI DATI
Servizio di Staff 2 GESTIONE GIURIDICA DEL PERSONALE – PARI OPPORTUNITA' (EQ)
Servizio di Staff 1 ANTICORRUZIONE E TRASPARENZA
DIRETTORE GENERALE
DG
SERVIZIO AVVOCATURA (AP)
Dirigente
SdP1 – PROGRAMMAZIONE STRATEGICA E UFFICIO PNRR – Politiche di Coesione - Gestione e razionalizzazione società partecipate – Controllo Analogo (EQ)
Dirigente
SETTORE 2 AMMINISTRATIVO-FINANZIARIO
PROGRAMMAZIONE BILANCIO - GESTIONE ECONOMICO/STIPENDIALE DEL PERSONALE (EQ)
TRIBUTI ED ENTRATE EXTRATRIBUTARIE – GESTIONE FINANZIARIA DEL PATRIMONIO - PROVVEDITORATO ed ECONOMATO (EQ)
GESTIONE RETE MUSEALE (F.N.F.) (EQ)
Dirigente
SETTORE 3 RISORSE IDRICHE E AMBIENTE
TUTELA AMBIENTE (EQ)
GESTIONE INTEGRATA RISORSE IDRICHE – ECOLOGIA (EQ)
POLIZIA PROVINCIALE
Dirigente
SETTORE 4 GESTIONE TERRITORIO VIABILITÀ E INFRASTRUTTURE
VIABILITA' E GESTIONE RETICOLO IDROGRAFICO (EQ)
SERVIZIO PIANIFICAZIONE SERVIZI TRASPORTO - CONTROLLO TRASPORTO PRIVATO - ENERGIA E PROTEZIONE CIVILE (EQ)
PIANIFICAZIONE INFRASTRUTTURALE (EQ)
Dirigente
SETTORE 5 EDILIZIA PUBBLICA E SCOLASTICA - MANUTENZIONI
SERVIZIO EDILIZIA SCOLASTICA E GESTIONE RETE SCOLASTICA (EQ)
SERVIZIO GESTIONE E MANUTENZIONE PATRIMOMIO IMMOBILIARE - PARCHI E GIARDINI (EQ)
SERVIZIO PROGRAMMAZIONE E PROGETTAZIONE LAVORI PUBBLICI – ESPROPRI (EQ)
Dirigente
SETTORE 6 PIANIFICAZIONE STRATEGICA DEL TERRITORIO – DIGITALIZZAZIONE
SERVIZIO URBANISTICA - S.I.T.I. - VAS – VIA – SCA (EQ)
Ufficio PER LA DIGITALIZZAZIONE DELLE OPERE PUBBLICHE"
Servizio FORESTAZIONE (F.N.F.)
SERVIZIO APPALTI E CONTRATTI – ASSISTENZA AMMINISTRATIVA EELL – SUA (EQ)
RACCOLTA ED ELABORAZIONE DATI – CED – INFORMATIZZAZIONE E TRASPARENZA - TRANSIZIONE AL DIGITALE (AP)